

## 二宮町「町の木、花、鳥」のシンボルマークの使用に関する要綱

### (目的)

第1条 この要綱は、町民、法人その他の団体等が、二宮町が指定した町の木「つばき」、町の花「カンナ」、町の鳥「ヤマガラ」のシンボルマーク（以下「町の木、花、鳥のシンボルマーク」という。）を使用する場合の取扱いに関し、必要な事項を定めるものとする。

### (町の木、花、鳥のシンボルマークの形状及び配色)

第2条 町の木、花、鳥のシンボルマークの形状及び配色は、別図のとおりとする。ただし、町長が必要があると認めた場合は、この限りではない。

### (使用承認の申請及び承認基準)

第3条 町の木、花、鳥のシンボルマークを使用しようとするものは、二宮町「町の木、花、鳥」のシンボルマーク使用承認申請書（第1号様式）を町長に提出し、その承認を受けなければならない。

2 町長は、町の木、花、鳥のシンボルマークの使用が次の各号のいずれかに該当するときは、使用を承認しないものとする。

- (1) 特定の政治、宗教、思想等の活動の目的に使用すると認められるとき。
- (2) 法令又は公序良俗に反し、又はそのおそれがあると認められるとき。
- (3) 町及び町の木、花、鳥のイメージを損なうような使用と認められるとき。
- (4) 自己のシンボルマーク、商標又は意匠として使用すると認められるとき。
- (5) 前各号に定めるもののほか、町長が町の木、花、鳥のシンボルマークの使用を不相当と認めるとき。

3 町長は、使用の承認に際し必要な条件を付することができる。

### (使用承認等の通知)

第4条 町長は、前条第1項の申請について、速やかにその可否を決定し、二宮町「町の木、花、鳥」のシンボルマーク使用承認・不承認通知書（第2号様式）により、申請者に通知するものとする。

### (使用承認期間等)

第5条 使用承認期間は、承認日から起算して2年を経過する日以後の最初の3月31日までを限度とする。

2 前項に規定する使用承認期間が終了し、再度使用承認を受けようとする者は、第3条の規定により使用承認申請書を町長に提出し、その承認を受けるものとする。

### (使用承認の取消等)

第6条 町長は、使用者が次の各号のいずれかに該当する場合は、使用承認を取り消すことができる。

- (1) 使用の承認の際に付した条件に違反したとき。
- (2) 使用の申請に虚偽又は不正があったとき。
- (3) 前各号に定めるもののほか、町長が不相当と認めるとき。

2 町長は、前項の規定により使用の承認を取り消したときは、二宮町「町の木、花、鳥」のシンボルマーク使用承認取消通知書（第3号様式）により、使用者に通知するものとする。

（使用料）

第7条 町の木、花、鳥のシンボルマークの使用は無料とする。

（責任の制限）

第8条 キャラクターの使用によって使用者や第三者に対して損害又は損失を与えた場合でも、町は、損害賠償、損害補償その他の法律上の責任を一切負わない。

（庶務）

第9条 町の木、花、鳥のシンボルマークの使用に関する事務は、広報主管課において処理する。

（その他）

第10条 この要綱に定めるもののほか、二宮町「町の木、花、鳥」のシンボルマークの使用に関し必要な事項は、町長が別に定める。

附 則

この要綱は、平成23年5月10日から施行する。

附 則

この要綱は、平成25年4月1日から施行する。

## 別図 二宮町の木【つばき】

(1) 花びら	C 0	M 90	Y 100	K 0
(2) 額	C 0	M 50	Y 100	K 0
(3) 葉	C 70	M 75	Y 60	K 80
(4) 白地	WHITE	100%		
(5) 黒地	BLACK	100%		

原図

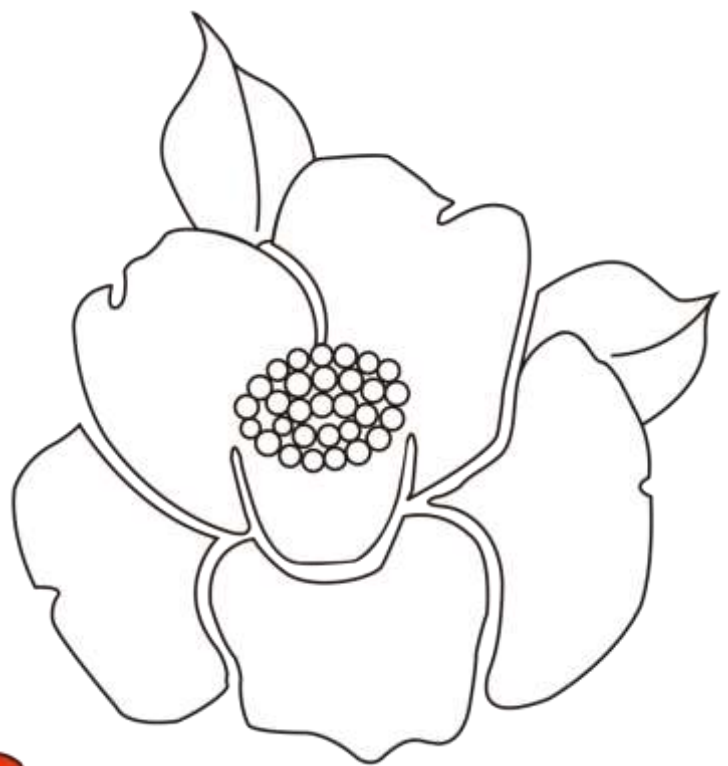

カラー

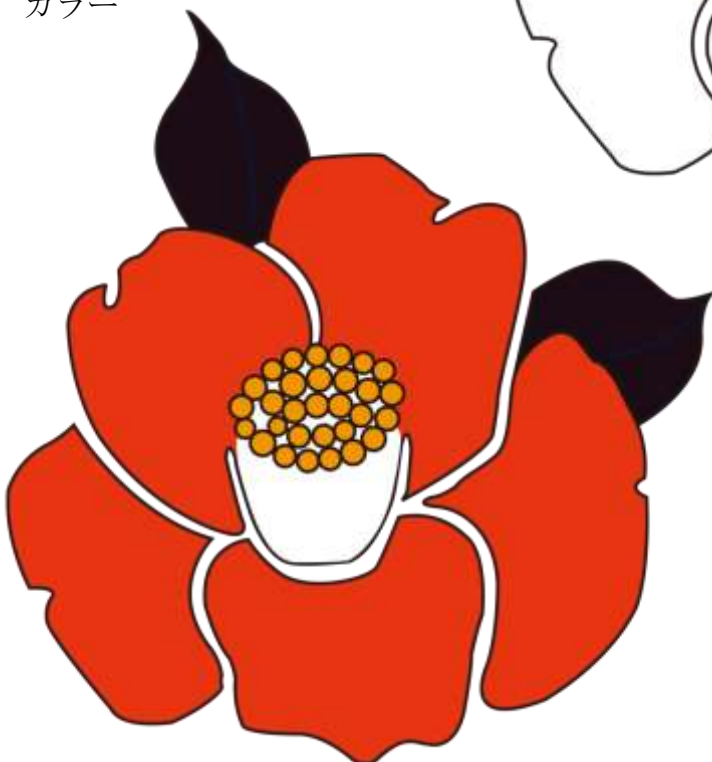

## 別図 二宮町の花【カンナ】

- |         |       |      |       |      |
|---------|-------|------|-------|------|
| (1) 花びら | C 0   | M 70 | Y 100 | K 0  |
| (2) 額   | C 50  | M 75 | Y 80  | K 75 |
| (3) 葉   | C 80  | M 45 | Y 100 | K 40 |
| (4) 白地  | WHITE | 100% |       |      |
| (5) 黒地  | BLACK | 100% |       |      |

原図



カラー

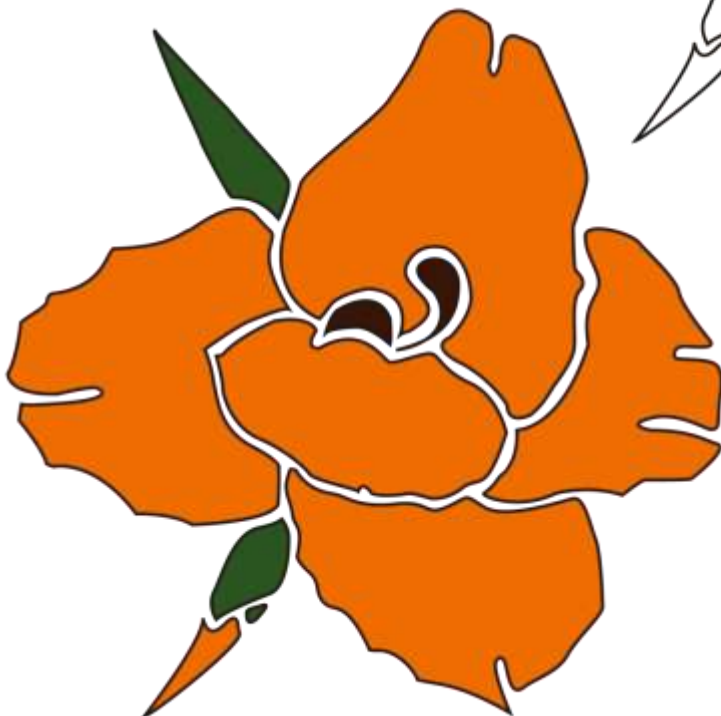

## 別図 二宮町の鳥【ヤマガラ】

(1) 翼	C 30	M 25	Y 26	K 0
(2) 翼下	C 0	M 40	Y 95	K 0
(3) 腹部	C 10	M 85	Y 100	K 0
(4) 顔白部	C 0	M 0	Y 20	K 0
(5) 顔黒部	C 75	M 65	Y 65	K 80
(6) 白地	WHITE	100% (目部分を含む)		
(7) 黒地	BLACK	100%		

原図

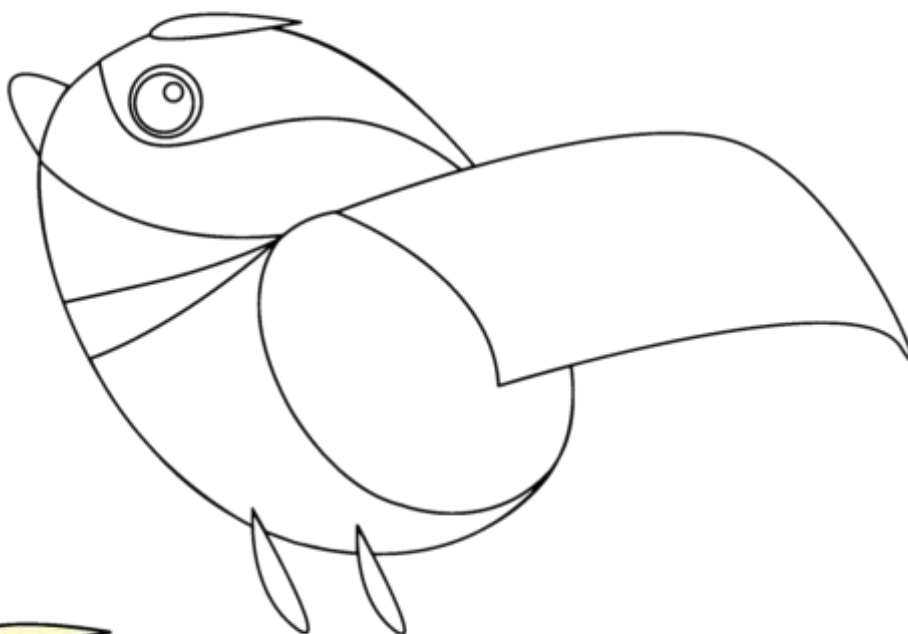

カラー

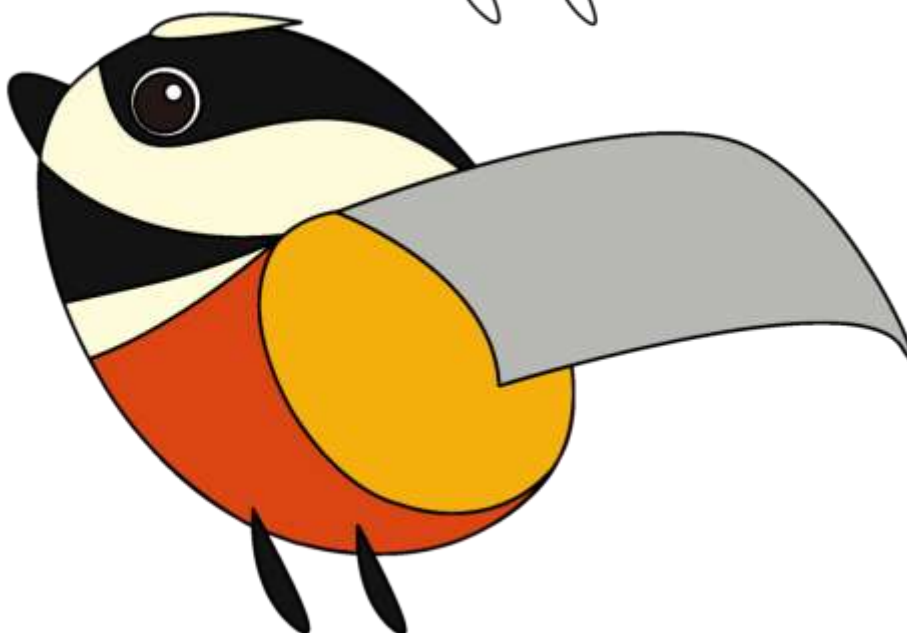

第1号様式(第3条関係)

二宮町「町の木、花、鳥」のシンボルマーク使用承認申請書

年 月 日

(あて先) 二宮町長

申請者 住 所  
団体名  
氏 名 印

電話番号 ( )  
(法人その他の団体にあつては、主たる事業所  
の所在地、名称及び代表者の氏名を記入)

町の(木・花・鳥)のシンボルマークの使用承認を受けたいので、二宮町「町の木、花、鳥」のシンボルマークの使用に関する要綱第3条第1項に基づき、次のとおり申請します。

使用目的			
使用内容			
使用方法			
使用数量			
着色方法	町の木(つばき)	町の花(カンナ)	町の鳥(ヤマガラ)
	<input type="checkbox"/> 指定色 <input type="checkbox"/> 単色( 色)	<input type="checkbox"/> 指定色 <input type="checkbox"/> 単色( 色)	<input type="checkbox"/> 指定色 <input type="checkbox"/> 単色( 色)
使用期間	年 月 日 ~ 年 月 日		
担当者 の 連絡先等	氏名 住所 電話 メールアドレス		

<見本、図面等の添付>

第2号様式(第4条関係)

二宮町「町の木、花、鳥」のシンボルマーク使用承認・不承認通知書

年 月 日

様

二宮町長

年 月 日付けで申請のあった二宮町「町の木、花、鳥」のシンボルマークの使用について、次のとおり決定したので通知します。

決定内容の区分	<input type="checkbox"/> 承認 <input type="checkbox"/> 不承認		
使用目的			
使用内容			
使用方法			
使用数量			
着色方法	町の木（つばき）	町の花（カンナ）	町の鳥（ヤマガラ）
	<input type="checkbox"/> 指定色 <input type="checkbox"/> 単色（ 色）	<input type="checkbox"/> 指定色 <input type="checkbox"/> 単色（ 色）	<input type="checkbox"/> 指定色 <input type="checkbox"/> 単色（ 色）
使用期間	年 月 日 ～ 年 月 日		
理由 (不承認の場合のみ)			
留意事項	・二宮町「町の木、花、鳥」のシンボルマークの使用に関する要綱に基づき使用すること。		

第3号様式(第5条関係)

二宮町「町の木、花、鳥」のシンボルマーク使用承認取消通知書

年 月 日

様

二宮町長

年 月 日付で承認した二宮町「町の木、花、鳥」のシンボルマークの使用については、次の理由により使用承認を取り消します。

理 由