

にのみや

6

2026

ルールを確認！
さあ、いこう！



事故を防ぐために確認したい主なルール



携帯電話使用(保持)
反則金12,000円



無灯火
反則金5,000円



イヤホン使用
反則金5,000円



並走
反則金3,000円

自転車の“青切符”知っていますか？

風を切って走る気持ちよさや、気軽に使える便利さが魅力の自転車。しかし、自転車も道路を利用する「車両」のひとつです。歩行者や車と安全に通行するためには、基本的なルールを知ることが大切です。

令和8/4/1から、自転車の交通違反にも“青切符”が導入されました。これは、危険な違反を減らし、安心して道路を利用できる環境をつくるための仕組みです。

安全に利用するため、ルールを学ぶ講習会を開催します。

(関連記事→P. 11)

※対象年齢は16歳以上

その他のルールは警察庁ホームページでご確認ください。



歯と口の健康週間



6/4~10
teeth & mouth

～歯みがきは 体を守る 最前線～

※令和8年度歯と口の健康週間標語

口腔内の健康を保ち、いつまでもおいしい食事とおしゃべりを楽しみましょう♪

歯の健康フェスタ2026開催！

ID検索 3434

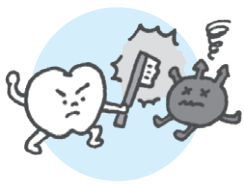

6/7日 10:00～12:30

ところ ラディアン

申込 不要 参加費 無料

共催 (一社)平塚歯科医師会、二宮町、大磯町

図書館では、
歯科と食に関する
本を展示中♪



楽しいイベント盛りだくさん♪

- お口の検査
- 体の検査
(終末糖化産物センサ・ベジチェック)
- 食育コーナー クイズ など

お子様限定！
歯医者さんの「型取り」体験！

歯医者さんが実際に使用する
型取りの材料を使って、
自分の指の模型を作ってみよう！

ブースをまわると
景品がもらえるよ♪



★詳細はホームページをご確認ください！

●事前に直接ご予約の上、受診してください。

成人歯科健康診査 ID検索 173

対象 令和7年度に20・30・40・50・60・70歳になった方

期間 6/1日～令和9/2/28日

費用 1,000円(口腔がん検診：追加100円)

- その他
- ・生活保護世帯の方は無料
 - ・口腔がん検診は歯科健診のオプションとして受診できます。(二宮なのはな歯科クリニックでは受診できません)
 - ・対象となる方には5月末に受診券を発送します。

妊産婦歯科健診 ID検索 992

対象 妊娠中、産後1年以内(各1回)

費用 無料

持ち物 母子健康手帳、歯ブラシ



実施町内 医療機関一覧



- 秋山歯科医院(☎71-0252)
- いのうえ歯科医院(☎71-3090)
- 上杉歯科医院(☎72-4168)
- 倉田歯科医院(☎71-4182)
- 鈴木歯科矯正歯科(☎73-0648)
- スズキデンタルクリニック(☎73-1531)
- 二宮なのはな歯科クリニック(☎26-4548)
- フジエ歯科医院(☎71-8787)
- ミネ歯科医院(☎70-3347)
- みのしま歯科クリニック(☎73-3690)

※町外医院の受診を希望する方は事前に
子育て・健康課へご連絡ください。



☎ 子育て・健康課(保健センター☎71-7100)

40～74歳 75歳以上
**特定健康診査・健康診査を
 受けましょう**



健康を守るために、
 身体の小さなサインを知ろう！

ID検索 170

受診期間	6/1日～10/31日(日・祝を除く)
対 象	・国保加入者または生活保護世帯の40歳以上の方(令和8年度中に達する年齢) ・後期高齢者医療保険に加入している方
そ の 他	・受診券がお手元に届かない場合はご連絡ください。 ・詳細は受診券またはホームページをご確認ください。



「黄色の圧着はがき
 (受診券)」が届いたら、
 医療機関をすぐ予約！



これからの人生を、もっと自分らしく生きるために。 ID検索 191
 ～大切な人へ、想いや希望を伝えておく、未来へのやさしい準備～

「私のエンディングノート」

終活をサポートする一環で、元気な時に過去を振り返り、現在の状況を整理することができる「私のエンディングノート」を配布しています。

これからの人生を、もっと自分らしく過ごすため、大切な人へのメッセージや、もしものときに伝えたいことを書き残しておくことで、残される人の安心にもつながります。



図 高齢介護課高齢福祉班(☎75-9542)



「アドバンス・ケア・プランニング
 (ACP:愛称「人生会議」)」

命の危険が迫った状況になると、約7割の方が、これからの医療やケアなどについて、自分で決めたり、人に伝えたりすることができなくなるといわれています。

ACPとは、そんなもしものときのために、医療やケアについて、年齢にかかわらず元気なうちから家族などと話し合っておくことです。

気持ちは変わっていくこともありますので、その都度、何度でも繰り返し話し合うことが大切です。

詳しくはこちら



「私のエンディングノート」配布場所

高齢介護課窓口、ラディアン、町民サービスプラザ、町社会福祉協議会、町シルバー人材センター(ホームページでもダウンロードできます。)

特集

P2
P3

各種お知らせ
P4
P7

じょうほう館
P8
P9

各種相談など

P10

トピックス

P11
P12

にのになカフェ

ID検索 226

地域包括支援センターなのはな ☎ 71-7085

専門職や認知症サポーター、地域の方々と認知症や介護、暮らし、今後の生活のことなど、気軽におしゃべりする会です。

とき 6/9 10:00～11:30

ところ ラディアソ ミーティングルーム1

定員 15名(先着順、町民優先) 参加費 無料

申込 6/1回から ☎ または ☒ で申し込み

☒ nisyakyo-houkatsu@swan.ocn.ne.jp

認知症サポーターのつどい

ID検索 1870

地域包括支援センターなのはな ☎ 71-7085

認知症サポーター養成講座を受講後、どのような活動ができるかを一緒に考えましょう。

とき 6/15 10:00～11:00

ところ 町民センター 老人クラブ室

対象 過去に認知症サポーター養成講座を受講した方

定員 15名(先着順) 参加費 無料

申込 6/1回から ☎ または ☒ で申し込み

☒ nisyakyo-houkatsu@swan.ocn.ne.jp

高齢者の相談窓口

ID検索 211

地域包括支援センターにご相談ください

地域包括支援センターなのはな ☎ 71-7085

二宮に暮らす高齢者の方がかかえる課題・問題(介護や福祉、認知症のことなど)について、専門職が相談に応じます。「心配ごと」や「困りごと」がありましたら、お気軽にご連絡ください。

窓 ☐ 地域包括支援センターなのはな(役場1階)

☒ ☒ nisyakyo-houkatsu@swan.ocn.ne.jp

(FAX71-3353)

◇子育てサロンイベント

ID検索 961

こども支援課こども支援班 ☎ 71-5862

	栄通り子育てサロン (☎ 71-1120)	中里子育てサロン (☎ 71-5479)
とき	6/8 日 11:00～11:30	6/26 日 11:00～11:30
内容	絵本の読み聞かせ	親子で作ってみよう! 『七夕飾り』
講師	にのみやおはなし会	寿考会
申込期間	申込不要	6/17 日～24 日

共通事項

参加費 無料

その他 講座開催中サロンの一般利用はできません。

◇ニュースポーツ体験会

ID検索 3006

生涯学習課スポーツ推進班 ☎ 72-6981

とき 6/21 日 9:30～11:30(入退場自由)

9:30～ラジオ体操講習会、

10:00～ニュースポーツ体験会

ところ 町立体育館 参加費 無料

内容 1級ラジオ体操指導士によるラジオ体操講習会、ユニカールなどのニュースポーツ

申込 不要 持ち物 運動に適した上履き

その他 徒歩や自転車などでご来場ください。

主催 町スポーツ推進委員連絡協議会

◇新消防庁舎町民開放デー

ID検索 3424

消防課庶務班 ☎ 72-0015

とき 5/30 日 10:00～13:00

ところ 消防本部・消防署

内容 展示、体験ブース

庁舎内見学、車両展示・乗車体験

訓練展示(時間指定)、火災発生時の煙疑似体験・

子ども防火衣等装着体験など

申込 不要

その他 駐車場はありません。公共交通機関または徒歩でご来場ください。

◇図書館リサイクルコーナー

ID検索 2507

生涯学習課図書館班 ☎ 72-6913

図書館で不要になった図書・雑誌を提供します。

とき 6/24 日～28 日 9:00～17:00

ところ ラディアソ 展示ギャラリー

二宮町議会議員選挙・二宮町長選挙について

ID検索 418

選挙管理委員会事務局 ☎ 75-9279

二宮町議会議員・二宮町長選挙は下記日程で実施します。詳細は、本紙11月号でお知らせする予定です。

告示日 11/10 日

投開票日 11/15 日

小・中学校の教科書展示会

ID検索 883

教育指導課指導班 ☎ 75-9261

今年度に町立小・中学校で使用している教科書および来年度に発行される予定の見本を展示します。

【図書館】6/16 日～7/1 日の開館日時

【教科書センター(平塚合同庁舎4階)】

6/12 日～7/1 日の9:00～12:00、13:00～17:00

※日・日を除く

幼稚園・保育園・小学校・中学校

町内一斉避難訓練・引き取り訓練

防災安全課危機管理班 ☎ 71-3319

と き 6/10(木)13:00 避難訓練開始

14:00 引き取り訓練開始

その他 ・13:20に訓練予告、13:30に緊急地震速報
を防災行政無線で放送します。男女共同参画週間 6/23(火)～29(月)
「あなたらしさが、社会のチカラ」

町民課地域支援班 ☎ 71-3313

図書館2階の展示コーナーで、男女共同参画について
学べる図書を紹介いたします。

展示期間 6/16(木)～28(日)

※図書館開館日時

二宮町男女共同参画

シンボルマーク



にのみや町民大学サポーター募集 ID検索 1190

生涯学習課生涯学習班 ☎ 72-6912

町民大学講座や町民主催のサークル活動などで、講師
や指導者として活動できる方を募集します。登録分野 人文・社会科学・歴史、語学・国際関係、
芸術・文化、スポーツ・レクリエーション、
家庭生活・趣味、健康・福祉など

※例以外でも登録可

その他 ・登録後は町発行の『身近な余暇ガイド』に掲載します。
・詳細はホームページをご確認ください。

胃内視鏡検診

ID検索 156

子育て・健康課健康づくり班 ☎ 71-7100

期 間 6/1(月)～令和9/2/28(日)

対 象 令和9/3/31時点での年齢が50歳以上かつ偶
数で、現在胃疾患に関する症状のない方

費 用 3,000円(生活保護世帯は無料)

申 込 下表の医療機関に直接申し込み

医療機関名	電話番号
さだもとクリニック	☎ 72-5737
西山クリニック	☎ 71-1212
二宮胃腸内科クリニック	☎ 73-2911
大谷クリニック	☎ 60-3111
さいとうクリニック	☎ 73-6071
簗島医院	☎ 71-0184
湘南大磯病院	☎ 70-6511 ※

※WEB申し込み可

その他 ・胃がん集団検診のバリウム検査と重複できません。
・体調などの理由により、検査をお断りする場合があります。

ガラスのうさぎ像を千羽鶴で飾りましょう

ID検索 1966

総務課庶務人事班 ☎ 71-3315

平和を祈念するために駅南口「ガラスのうさぎ像」を皆
さんが折った千羽鶴で装飾しますので、お持ちください。

受付期間 7/1(木)～10(日)

搬入場所 町民センター 1階受付

※折り鶴は25羽程度で糸を通し、搬入して
ください。

装飾場所 二宮駅南口「ガラスのうさぎ像」

装飾期間 7/31(日)～8/17(日)

その他 ・折り紙と糸が必要な方には、総務課窓口
(役場2階)で配布しています。

・折り紙と糸は、数に限りがあります。

児童手当現況届の提出

ID検索 935

こども支援課こども支援班 ☎ 71-5862

下記の方は現況届の提出が必要になります。

対 象 ・配偶者からの暴力などにより住民票の住所
が二宮町と異なる方

・児童手当の対象児童と別居中の方

・離婚協議中で配偶者と別居中の方

・多子加算算定対象者のうち「大学生年代で
学生以外」のお子さんがある方その他 ・提出が必要な方には、5月下旬ごろ町から
案内が届きます。

・詳細はホームページをご確認ください。

二宮町くらし応援商品券を
受け取れなかった方へ

ID検索 373

産業振興課商工観光班 ☎ 71-5914

物価高騰の影響を受けている生活者の負担軽減と、
町内事業者の支援を目的に、令和8/3/1時点で住民基
本台帳に登録されている方へ「くらし応援商品券」を4
月下旬から5月中旬にかけて順次郵送しました。不在などで受け取ることができなかった方は、下記
受取窓口へお越しください。

受取窓口 ○通常窓口：町商工会(6/8(日)以降)

平日9:00～17:00

○特設窓口：町民センター 老人クラブ室

6/13(木)、14(金)の9:00～17:00

持ち物 本人確認ができる書類(顔写真付きのもの)

その他 必ず本人または同一世帯の方がお越しください。

☎ 町商工会くらし応援商品券窓口

(☎71-1084)

特集

P2
P3

各種お知らせ
P4
P7

じょうほう館
P8
P9

各種相談など

P10

トピックス

P11
P12

物価高対応子育て応援手当の申請について

ID検索 3233

こども支援課こども支援班 ☎ 71-5862

物価高対応子育て応援手当の申請について、申請期限が迫っております。申請が必要な方(主に公務員の方)は、下記申請期限までに申請をお願いします。

申請方法は、窓口・郵送・電子申請があります。

申請期限 令和8/6/30☎

※郵送で申請する場合は、6/30必着

※申請期限を過ぎた場合、本手当は支給されませんので、ご注意ください。

所有する土地の適正な管理をお願いします

ID検索 1428

町民課地域支援班 ☎ 71-3313

所有している土地の適正管理は所有者の責任です。

管理を怠ると、雑草が繁茂して火災や害虫発生などの恐れだけでなく、近隣の方と思わぬトラブルに発展してしまう場合もあります。

また、他者に損害を与えた場合、所有者がその損害賠償責任を問われる可能性があります。

一人一人が適正な管理を心がけ、誰もが笑顔で住みよい地域にしましょう。

国民年金保険料の免除・猶予制度

ID検索 1198

福祉保険課国保年金班 ☎ 71-3190

所得が少ないときや失業などにより保険料を納めることが難しい場合には、保険料の納付が「免除」または「猶予」される制度があります。

制度の種類	内容	必要書類
免除 (全部・一部)	本人・配偶者・世帯主それぞれの前年所得が一定額以下の場合などの全額または一部免除	離職票などの写し (失業により申請する場合)
納付猶予	50歳未満の方で、本人・配偶者それぞれの前年所得が一定額以下の場合などの納付猶予	
学生納付特例	学生の方で本人の前年所得が一定額以下の場合の納付猶予	学生証の写しまたは在学証明書

その他

- ・申請月の2年1か月前までさかのぼって申請できます。
- ・申請方法や要件など詳細は、ホームページをご確認ください。

第12回特別弔慰金の請求を受け付けています

ID検索 236

福祉保険課福祉・障がい者支援班 ☎ 75-9289

対象 戦没者などの遺族で、令和7/4/1現在において、遺族年金などを受け取る方がいない場合に一定の要件を満たす方

支給額 275,000円(5年償還の記名国債)

請求期限 令和10/3/31

※請求期限を過ぎた場合、支給を受けられなくなりますのでご注意ください。

請求窓口 福祉保険課福祉・障がい者支援班(役場1階)

その他

- ・窓口で請求する前に必ずご連絡ください。
- ・既に請求済みで、国債債券がお手元に届いていない方は、国や県で審査中です。発行され次第、受取通知を送付します。

町食生活改善推進員養成講座

～ゼロから学ぶ食育・栄養～

ID検索 1811

子育て・健康課健康づくり班 ☎ 71-7100

地域に根ざした活動をしている「二宮町食生活改善推進員(ヘルスメイト二宮)」として活動していただける方を養成します。

とき 9/1☎～令和9/1/19☎【全11回】

ところ 保健センター

対象 町内在住の方で、受講後に町食生活改善推進員として活動していただける方

定員 10名

参加費 調理実習550円/回(食材費)

申込 6/8☎～8/20☎までに☎で申し込み

その他 日程・各回講座内容などの詳細はホームページをご確認ください。

LED照明器具買替促進補助 (物価高騰対策)

ID検索 3018

生活環境課環境政策班 ☎ 71-5879

対象 町内に住民登録がある個人

対象経費 LED照明器具への買替費用のみ
※工事費用や設置費用、送料などは対象外

補助額 1基につき上限2,500円

※最大4基分10,000円

申込 必要書類を添えて、生活環境課窓口まで持参もしくは郵送(先着順)

宛先 〒259-0196(住所不要)生活環境課宛

申込期間 6/1☎～令和9/1/29☎

その他

- ・提出書類の書式などはホームページで取得可。
- ・対象条件などの詳細はホームページをご確認ください。

勤労者、中小企業経営者、創業者向け制度

産業振興課商工観光班 ☎71-5914

①勤労者生活資金融資

ID検索 101

対象 町に住民登録がある、または町内事業所に勤務している方
資金用途 家の増改築、物品購入など
貸付利率 年2.1%以内(固定金利) **限度額** 200万円
返済期間 10年以内

②勤労者住宅資金の利子補給

ID検索 106

対象 中央労働金庫から住宅資金の融資を受けた勤労者
補給率 融資額や支払利息額から算定 **限度額** 300万円

①②共通事項

取扱機関 中央労働金庫平塚支店 ☎23-2511

③中小企業経営者の運転資金・設備資金融資

ID検索 126

対象 1年以上町内で事業を継続している経営者
貸付限度額 1,500万円 **返済期間** 7年以内
貸付利率 年1.5%以内(支払利息の25%を別途補助)
その他 町や県の融資制度を利用し、県信用保証協会の信用保証を受けた経営者には、別途信用保証料の補助制度もあります。

④創業者の運転資金・設備資金融資

ID検索 88

対象 特定創業支援事業を修了し、町内で事業を営もうとする方など
貸付限度額 1,000万円 **返済期間** 10年以内
貸付利率 年1.6%以内(支払利息の25%を別途補助)
その他 貸付条件がありますので、お問い合わせください。

③④共通事項

取扱機関 中南信用金庫二宮支店 ☎71-1251
 中里支店 ☎71-7272
 さがみ信用金庫二宮支店 ☎72-2511
 横浜銀行二宮支店 ☎71-0384

ID検索 2013

⑤小規模事業者改善資金融資制度利子補助制度

対象 町商工会の経営指導を受け、町内で事業を営んでいる方など

限度額 1,500万円 **貸付利率** 1.5%以内
補助期間 融資を受けて7年以内

⑥創業支援融資制度利子補助制度

対象 特定創業支援事業を修了し、町内で事業を営んでいる方など

限度額 1,000万円 **貸付利率** 1.6%以内
補助期間 融資を受けて10年以内

⑤⑥共通事項

補助額 25%以内
その他 補助条件がありますので、お問い合わせください。
取扱機関 日本政策金融公庫小田原支店
 ☎0465-23-3175

**ごみ置場用の
カラスネットを配布しています**

ID検索 1371

生活環境課生活環境班 ☎72-3738

カラス被害などによるごみ置場の飛散防止対策支援として、ごみ置場を共同で管理する利用者に、2種類のカラスネットを無料配布しています。ご希望の方は、生活環境課(役場地下1階)までお越しください。

規格 ・青色(平型): 2m×3m
 ・黄色ファスナー付き(袋状型): 1.5m×0.6m×0.8m

野焼き(野外燃焼)は法律で禁止されています

ID検索 1289

生活環境課生活環境班 ☎72-3738

野焼きは、煙や臭気が近隣住民の迷惑になるだけでなく、火災にもつながるおそれがあり、一部の例外を除いて法律で禁止されています。野焼きを見つけた場合はご連絡ください。例外として、地域の慣習などの行事に伴うもの(どんど焼きなど)や、日常生活や野外レジャーにおいて、通常行われる軽微な燃焼行為(バーベキューなど)、農業者の作業に伴う軽微な燃焼行為(収穫残さの焼却)は認められていますが、近隣住民などから苦情がある場合は禁止行為となります。

気を付けましょう「生活騒音」

生活環境課生活環境班 ☎72-3738

エンジンの空ぶかし、テレビや楽器の音、ペットの鳴き声など、日常生活で発生する音の中で近隣の迷惑になる音を「生活騒音」といいます。気づかないうちに周りの方へ迷惑をかけているかもしれません。

日頃から近隣の方と良好な関係を築くとともに、一人一人が日常生活で出す音を意識し、ちょっとした気配りや工夫によって音量を抑えることで、お互いが暮らしやすい環境を築きましょう。

**なくそう!望まない受動喫煙
マナーからルールへ**

ID検索 2570

子育て・健康課健康づくり班 ☎71-7100

自分でタバコを吸わない人が、他人のタバコの煙を吸い込んでしまうことを受動喫煙といいます。受動喫煙は、健康に悪影響を及ぼし、特に妊娠中はパートナーなど身近な人のタバコの煙によって、妊婦さんや赤ちゃんへの影響が大きくなる可能性があります。

この機会に、受動喫煙を防ぐためにできることを意識してみませんか。

じょうほう館(各種団体・関係機関)

◇第261回二宮ラディアン花の丘公園

みんなの朝市～夏に向かって爽やか朝市～

と き 6/7日7:00～9:00 ※雨天決行
ところ ラディアン花の丘公園 ※駐車場あり
内 容 フルーツ・採れたて野菜・各種お弁当・焼き菓子の販売 など
主催・園 日曜朝市実行委員会 芦川(☎・FAX71-2293)

◇葛川清掃

と き ①6/6②20の日9:30～11:30
集合場所 ①葛川橋②万年橋 申 込 不要
その他 ・中止などはホームページをご確認ください。
・清掃用具はお貸しします。
主催・園 葛川をきれいにする会
長田(☎080-6585-1949)



◇うみぴか

～二宮の海岸をピッカピカにしましょう～

と き 6/28日10:00～11:00 ※雨天中止
ところ 梅沢海岸周辺
集合場所 梅沢海岸トイレ前
内 容 海岸清掃 申 込 不要
持ち物 軍手(トンブがあるとう便利です)
主催・園 うみぴか 田原
☎bigmasseur@cd5.so-net.ne.jp



◇読書会『黒い雨』 井伏鱒二著(新潮文庫)

と き 6/24日9:30～11:30
ところ ラディアン ミーティングルーム1
内 容 被爆という悲劇の実相について語ります。
担当者 塙 昌子氏 参加費 300円
申 込 5/25日～6/21日に☎で申し込み
主催・園 読書会 田中(☎72-0677)

◇NIELA ブラジル・ポルトガル語学習

～遠くて近いブラジルを知ろう！～

と き 6/27日10:30～12:00
ところ ヴェルジ苑内ALMU館(中里776)※駐車場あり
講 師 ナチヴァ アサト カリナ氏
(出雲市在住・外国語講師)
定 員 8名(先着順) 参加費 500円
申 込 6/26日までに☎または☎で申し込み
持ち物 スリッパ
主催・園 (一社)NIELA(二宮長寿の里国際交流協会)
安部(☎050-7103-6519) ☎kosyu@niela.jp

◇発達サポーター育成講座(基礎講座)

と き 6/3日①10:00～11:30、②13:00～14:30
ところ 町民センター 老人クラブ室
内 容 子どもの発達を理解するための学習
講 師 星山 麻木氏(明星大学教授)
定 員 各回50名(先着順) 参加費 各回300円
申 込 6/1日から☎で申し込み
主催・園 にのみや子ども応援隊 原(☎090-2315-7960)
☎jsit2134@gmail.com

◇文化庁補助事業 二宮いけばなこども教室

と き 6/27日～令和9/2/20日【全10回】
10:00～11:30
ところ 町民センターまたはラディアン
対 象 小学1年生～中学3年生(親子での参加可)
内 容 生け花の歴史や花の生け方などを学ぶ
定 員 30名(先着順)
参加費 1,000円/回(花材料)
申 込 6/1日から必要事項(住所、氏名、☎、学校、学年)を記載の上、☎で申し込み
持ち物 筆記用具、タオル(生け花の道具は貸出)
その他 日程は改めて参加者にお知らせします。
主催・園 二宮いけばなこども教室
おさかべ 刑部(☎090-9130-8786)
☎rie.osk0607@gmail.com

◇にのみや子ども自然塾イベント

①昆虫観察会「昆虫を見つけよう！」

と き 6/27日10:00～12:00(雨天時は7/4日)
対 象 年長・小学生親子
内 容 昆虫を見つけて特徴を知る。
講 師 榎 真史氏(博物館学芸員) 参加費 300円/名
申 込 6/24日までに氏名(子ども・保護者)、学年を記載の上申し込み
園 ☎ninomiya.kodomozen@gmail.com

②「にのみや プレーパーク」

と き 6/7日10:00～16:00
内 容 自由な遊び、火起こし、ロープ遊び
参加費 子ども無料(大人100円/名)
申 込 不要
その他 小学生だけの参加は保護者の連絡先持参
園 ☎kodomosizen@yahoo.co.jp

共通事項

ところ 東京大学果樹園跡地※駐車場あり
主 催 にのみや子ども自然塾



◇赤ちゃん

とき 7/9(日)10:00~13:00
ところ 町民センター2Cクラブ室 **申込** 不要
内容 会いに行く助産師:奈美さんとのお喋りや相談。
 赤ちゃんや妊婦さん、ママ、子育てに関わり
 たい方など、どなたでも参加できます。
参加費 100円
問 NPO法人だあれ
 ☒dare.darenchi@gmail.com

◇二宮自彊術の会

とき 毎月第1・第3(日)14:00~15:30
ところ 上町会館 2階和室
内容 大正五年からある健康体操・自彊術(じきょう
 じゅつ)の習得。どなたでも無理なくできます。
講師 山口 信子氏((公社)自彊術普及会湘南支部指導員)
会費 2,000円/月
問 二宮自彊術の会
 ☒jikyo.ninomiya@gmail.com



下水処理場の施設見学

県では通年で下水処理場の施設見学を実施しています。
とき 毎週2回9:00~12:00、13:00~16:15
 ※田・回・罔・年未年始を除く
ところ 下水処理場(水再生センター)
 小田原市、平塚市、茅ヶ崎市のいずれか
対象 県内在住の方(親子での参加可)
内容 下水処理場の見学、ビデオ鑑賞
 ※夏休み期間のみ、水質検査や微生物観察を実施
参加費 無料
申込 2週間前までに各下水処理場へ☎で申し込み
その他 詳細は、公社ホームページをご確認ください。
問 酒匂水再生センター見学対応窓口
 (☎0465-48-8315)



太陽光発電・蓄電池の購入希望者募集 共同購入で賢く導入、家計を助けるエコライフ

県では、多くの方が一緒に安心して「太陽光パネル」や「蓄電池」を購入・設置できる共同購入キャンペーンを実施しています。
対象 県内在住の個人および県内に事業所などを有する法人など
申込 9/17(日)までにホームページから申し込み
購入プラン 太陽光発電、太陽光発電+蓄電池、蓄電池
その他 詳細はホームページをご確認ください。
問 みんなのうちに太陽光事務局
 (☎0120-216-100)



◇一色小学校区元気なコミュニティ協議会イベント

①「シニアのためのスマホ相談会」
とき 6/7(日)、19(金)10:00~12:00
内容 ベテランのデジタル部会員によるスマホ活用の相談会を定期開催します。シニア以外の方も申込可。
参加費 500円 **申込** ☎または☒で申し込み
問 090-5211-6891 ☒degital@gen-comi.jp
 ②「なのはな健康運動教室」
とき 6/10、24、7/8、22の(日)10:00~12:00
内容 「できる範囲で、無理なく、楽しく」を掲げた筋トレ、ストレッチを中心にした健康運動教室。
講師 瀬戸 幸氏(健康運動指導士)
申込 不要 **参加費** 500円
持ち物 ヨガマット、タオル、飲み物、室内履き
共通事項
ところ 県営二宮なのはなハイツ集会室(駐車スペース40台)
問 080-3209-4669

企業合同就職面接会 参加事業所募集

開催日時 9/15(日)、16(日)10:30~16:00
開催場所 ひらしん平塚文化芸術ホール1階多目的ホール
対象 次の条件をすべて満たす事業所
 ・労働保険、社会保険を完備していること
 ・正社員またはフルタイムの雇用を1職種以上含むこと
 ※トライアル雇用制度は利用できません。
内容 各ブースでの会社説明や採用面接
募集数 50社程度 **参加費** 無料
申込 ・6/1(日)~26(金)に平塚市産業振興課へ申し込み
 ・下記二次元コードから申し込み
共催 平塚市・平塚公共職業安定所・平塚商工会議所
 ・茅ヶ崎市・秦野市・伊勢原市・大磯町・二宮町
問 平塚市産業振興課(☎21-9758)



令和8年度労働保険の確定・概算申告

事業主の方は、忘れずに労働保険(労災保険・雇用保険)の保険料の確定、概算申告および保険料などの納付手続きをしてください。
轄・納期 6/1(日)~7/10(金)
問 神奈川労働局労働保険徴収課(☎045-650-2803)

相談や休日急患当番医などのお知らせ



各種相談事業

※詳細はホームページをご確認ください。

種別	とき	時間	ところ・電話
心配ごと相談	第4回	13:00~16:00	二宮町社会福祉協議会 (☎73-0294)
司法書士による無料法律相談	第3回	13:00~17:15	町民センター(相談場所) 予約はLINEまたは 町民課 (☎71-3313)
無料行政書士相談	第4回	13:30~15:30	町民センター(相談場所) 予約は法テラス小田原 (☎0570-078311)
無料オンライン法律相談	第4回	13:20~15:10	町民センター(相談場所) 予約は法テラス小田原 (☎0570-078311)
手話通訳者相談	月/回	10:00~12:00/14:00~16:00	福祉保険課(役場1階)(FAX73-0134)
消費生活相談	月~金	9:30~16:00	平塚市消費生活センター(☎21-7530)
	月~金/土	9:30~17:00/9:30~16:30	かながわ中央消費生活センター(☎045-311-0999)
児童相談	月~金	8:30~17:15	保健センター子育て・健康課(☎71-7100) 平塚児童相談所(☎73-6888)
	毎日	24時間/9:00~20:00	児童相談所全国共通ダイヤル(☎189)/ 子ども家庭110番(☎0466-84-7000)
健康相談	平日(回を除く)	8:30~17:15	心泉学園(☎71-0077)
		9:00~12:00、13:00~16:00	未病センター「健康づくりステーション」(保健センター内) (☎71-7100)
若者就業支援相談	月~金	10:00~17:00	県西地域若者サポートステーション(☎0465-32-4115)
高齢者の相談窓口	月~金	8:30~17:15	地域包括支援センターなのはな(☎71-7085)
ことわらない相談窓口	月~金	8:30~17:15	高齢介護課(☎75-9542)
女性のための相談窓口	月~金	8:30~17:15	福祉保険課(☎75-9289)
いのちの相談窓口	月~金	8:30~17:15	子育て・健康課(☎71-7100)
こころの電話相談	毎日	24時間	(一社)社会的包摂サポートセンター よりそいホットライン(☎0120-279-338)
こころの健康相談	6/5回、17回、26回	13:30~16:30	県平塚保健福祉事務所(☎32-0130)
もの忘れ・認知症相談	6/16回		

休日急患当番医

ID検索 461

7日	二宮しおみクリニック (整・内・リウ・リハ) 二宮町二宮479-5 ☎70-6288
14日	大磯ハートクリニック (内・循) 大磯町国府新宿547 ☎70-1110
21日	さくらさく診療所 (内・呼) 二宮町二宮1421-2 ☎74-6724
28日	大谷クリニック (内・消外・肛門外・皮・乳外) 大磯町大磯962-1 ☎60-3111

窓口受付時間

9:00~11:30、14:00~16:30(厳守)

※眼科・耳鼻咽喉科は消防署へお問い合わせください。

〈夜間の当番医〉※急患以外は平日の診療時間に受診してください。

病院 湘南大磯病院 大磯町月京21-1 ☎72-3211

診療時間 17:00~22:00

持ち物 マイナ保険証など、現金、各種医療証(交付を受けている方のみ)

その他 ・受診する前に、必ず当番医へ電話をしてください。

・できる限り、家族が付き添うようにしてください。

かながわ救急相談センター(毎日24時間対応)

急な病気やけがで「救急車を呼んだ方がいいのか」などで迷った際に、看護師などが相談に応じますのでご活用ください。(☎ #7119、直通ダイヤル☎ 045-232-7119)

かながわ小児救急ダイヤル

平日18:00~翌8:00、土・日・祝8:00~翌8:00

(☎ #8000、ダイヤル回線、IP電話などの場合は☎045-345-8865)



くらしのガイド

種別	ID検索
教育委員会議など	2857
農業委員会総会	1127
公共施設一覧	1133
公共施設休館日一覧	1154
納期	1051
年間行事予定一覧	2803
にのほぐイベント	1764
乳幼児健診日程	1691
ラディアン催し	1108
にのみや町民大学	1202
二宮町図書館	2057

町の状況

町の人口・世帯 (令和8/5/1現在) 4月中の移動 []内は前月比	人口 26,208人[+12](男12,539人、女13,669人) 出生…6人 死亡…38人 転入…112人 転出…68人 世帯数 11,854世帯[+23] ※令和2年国勢調査を基礎	
4月	火事と 救急出動状況 ※速報値	消防車…18件(その他18) 救急車…154件(急病116、交通事故1、一般負傷22、その他15)
	事故発生状況	高齢者の事故…3件、子ども(中学生以下)の事故…0件、 二輪車の事故…1件、自転車の事故…0件、歩行者の事故…3件
	犯罪発生状況	容姿撮影、器物損壊、建造物侵入、万引き、非侵入窃盗その他、住居侵入、 オートバイ盗、侵入窃盗その他、窃盗(途中ねらい)…1件、自転車盗、 ひったくり…2件
愛のメロディー放送時間	4~8月…17:30	
役場へのお電話は、各課への直通電話におかけください。 直通番号の一覧はホームページをご覧ください。(市外局番0463)		

© 2024 かながわ県庁

自転車ルール あなたは大丈夫？

～自転車安全利用の講習会～ ID検索 3439

と き	6/24(木)14:00～15:00(13:30開場)		
と ころ	ラディアン ミーティングルーム2		
内 容	①注意すべき自転車ルール やってしまいがちなルール違反を中心に、基本的な自転車ルールを解説します。 ②二宮町で自転車に乗るときに注意すべき場所の解説 グーグルマップを使って、身近な「注意すべき場所」の正しい通行の仕方を解説します。		
講 師	大磯警察署交通課		
参加費	無料	定 員	20名(先着順)
申 込	6/1日から☎または☒で申し込み		
主 催	大磯地区交通安全協会		
共 催	二宮町、大磯町		
協 力	大磯警察署		



メール

☎ 防災安全課危機管理班(☎71-3319)

免許はなくてもドライバー！
ルールを守って責任ある運転を！



災害時における協定締結

4/28(木)に、災害時における情報共有、資機材の調達、人的支援に関する協定を、町社会福祉協議会および町商工会青年部と締結しました。

災害時における円滑かつ迅速な救護活動にご協力いただきます。



各種SNSの登録をお願いします

町の情報をSNSで発信していますので、フォロー・登録して情報をぜひご覧ください。



Facebook



LINE



YouTube

各種広告募集コーナー

※詳細はホームページをご確認ください。

コミュニティバス広告募集 ID検索 1351

掲載場所	コミュニティバス車内
規 格	B3ポスター(縦364mm、横515mm以内)
掲載期間	1カ月単位(最長12カ月)
掲載料	2,000円/月



☎ 都市整備課計画指導班(☎71-5956)

ホームページバナー広告募集 ID検索 204

掲載場所	行政トップページ下段
規 格	縦49px、横147pxのGIF形式
掲載期間	1カ月単位(最長12カ月) ※掲載開始日は掲載希望月の初日から
掲載料	町内事業者：5,000円/月 町外事業者：8,000円/月

広報紙広告募集

ID検索 197

掲載場所	町が指定する位置(広報紙2刷りページの下段)
規 格	①区分A：縦45mm、横82mm (1カ月あたりの枠数：2) ②区分B：縦45mm、横169mm (1カ月あたりの枠数：1) ※区分Bの掲載がある場合は、区分Aの枠は設けません。
掲載期間	1カ月(最長6カ月)
掲載料	①10,000円/月 ②20,000円/月



☎ 企画政策課広報統計班(☎71-3312)

庁用車広告募集

ID検索 214

掲載場所	庁用車の左右両面
規 格	マグネット(縦500mm、横700mm以内)
掲載期間	1カ月単位 ※最長12カ月 ※年度を超えての期間設定不可
掲載料	3,000円/月



☎ 財産経営課財産管理班(☎75-9483)

春の叙勲 瑞宝双光章



小林 徳博さん
(中里地区在住)
秦野市立本町小学校校長としてご活躍されるなど、永年学校教育などを通じて、地域の教育の発展に寄与された功績がたたえられ、受章されました。

まちづくり移動町長室を開催します



町政などについて直接町長と対話する、「まちづくり移動町長室」を開催します。

月日	時間	ところ
①6/7日	14:00～16:00	町立体育館 多目的室
②6/14日	14:00～16:00	ラディアン ミーティングルーム2
③6/28日	10:00～12:00	百合が丘3丁目会館

申込 不要
持ち物 ①③は室内履き
問 企画政策課広報統計班(☎71-3312)

第18回 二宮ブランド認定商品募集!

募集期間
6/1月～9/4金

二宮ブランドに認定された商品は、町や商工会の支援を通じて、**販路拡大**や**商品の知名度アップ**が期待できます。
「地域に根差した商品を開発したい」「今ある商品をもっと魅力的にしたい」「販路を広げたい」など、お考えの方はご相談ください。



申請要件
地域資源を活用し、町のイメージにふさわしいものとして、販売を目的に生産・製造・加工された商品



- 認定されると、こんなメリットが♪
- 町内外のイベントで積極的にPR・販売促進を行い、**販売チャンス**が広がる!
 - 観光協会や商工会のホームページ、ブランド特設ページなどで幅広く**情報発信!**
 - 商工会発行のチラシなどに掲載!**観光客や地域住民へのPRにつながる!**
 - 認定商品は公式の「認定ラベル」を表示でき、**信頼感や付加価値の向上につながる!**

問 産業振興課商工観光班(☎71-5914)、町商工会(☎71-1082)