

令和3年度

予算説明資料

二宮町

目	次
当初予算の概要	2
(一般会計)	
一般会計歳入予算比較表	4
一般会計歳出予算比較表	6
一般会計目的別歳入予算比較表	8
町税の状況・税別比較表	10
一般会計節別歳出予算比較表	11
一般会計性質別歳出予算比較表	12
長期継続契約	14
主な団体補助金一覧	16
基金の状況	17
町民一人あたりの予算の状況	18
普通交付税算定比較表	19
町債借入先別現在高見込の状況	20
事業別町債元利償還金一覧表	21
主要施策一覧	25
(国民健康保険特別会計)	
国民健康保険特別会計予算の状況	38
国民健康保険加入世帯及び被保険者の状況	40
主要施策一覧	41
(後期高齢者医療特別会計)	
後期高齢者医療特別会計予算の状況	44
被保険者数・保険料の状況及び広域連合納付金の推移	46
(介護保険特別会計)	
介護保険特別会計予算の状況	48
介護保険関係数値の推移等	50
主要施策一覧	51
(下水道事業特別会計)	
歳入歳出当初予算額の推移	54
下水道事業関係数値の推移等	55
事業別町債元利償還金一覧表	56
主要施策一覧	60

(注) 各表中の金額及び構成比については、それぞれの単位で四捨五入しているため、計の欄と必ずしも一致しない場合があります。

当初予算の概要

(単位 千円、%)

区 分	令和3年度		令和2年度		比 較	
	予算額(a)	構成比	予算額(b)	構成比	(a) - (b)	伸 率
一般会計	8,219,000	51.6	7,985,000	51.0	234,000	2.9
特別会計	7,708,088	48.4	7,681,393	49.0	26,695	0.3
国民健康保険	3,095,813	19.5	3,172,662	20.3	△ 76,849	△ 2.4
後期高齢者医療	991,671	6.2	986,944	6.3	4,727	0.5
介護保険	2,724,379	17.1	2,606,161	16.6	118,218	4.5
下水道事業	896,225	5.6	915,626	5.8	△ 19,401	△ 2.1
合 計	15,927,088	100.0	15,666,393	100.0	260,695	1.7

令和3年度当初予算は、一般会計と特別会計の総額で159億2,708万8千円、前年度と比較し2億6,069万5千円の増(1.7%)となりました。

一般会計は、自立支援給付事業、ICT教育推進事業などにより、民生費と教育費の経常経費が増加傾向となっています。また、歳入面においては、新型コロナウイルス感染症拡大の影響により、町税、譲与税、地方交付税などが減となる一方、その財源補てんとして、繰入金及び町債が増となりました。

特別会計については、被保険者の増減に伴い、国民健康保険が減、後期高齢者医療が増となり、介護保険については、認定者数の増加に伴い増、下水道事業については、汚水枝線工事の減少により減となりました。

過去5年間の予算規模の推移

(単位:千円)

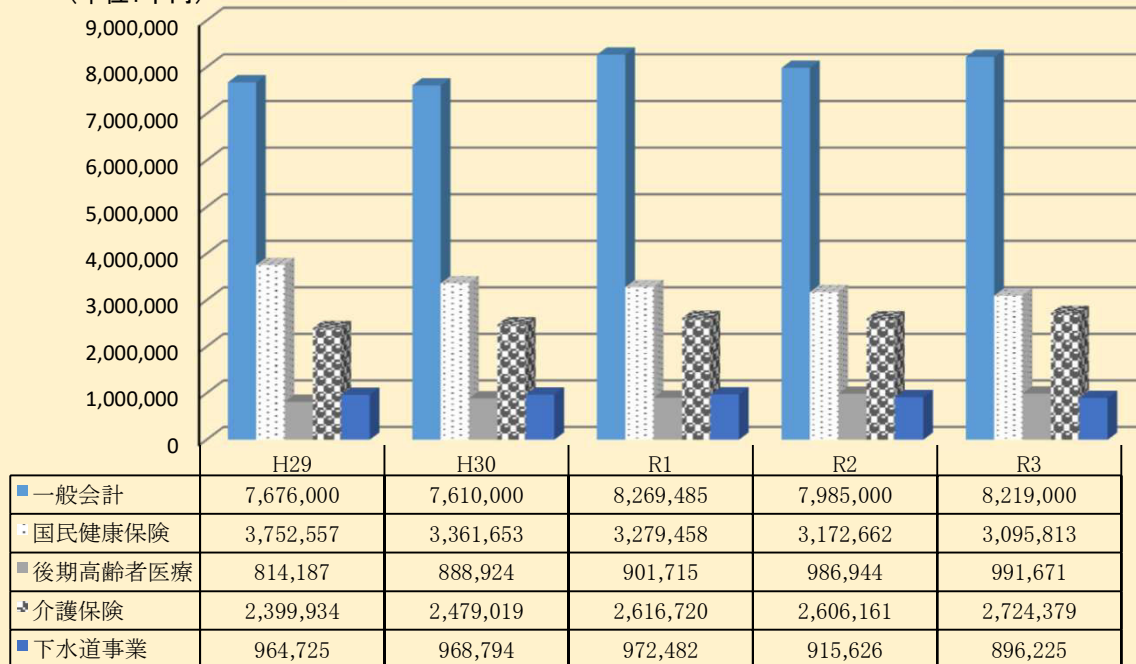

予算の構成図

(単位: %)

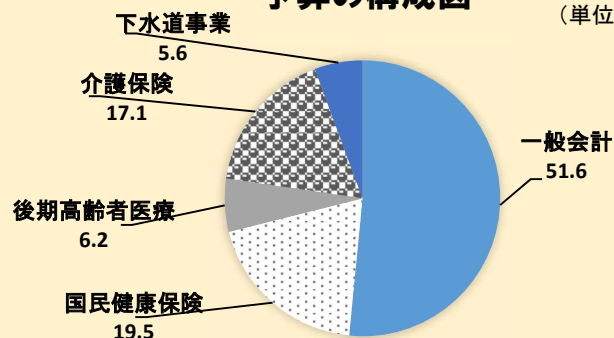

一 般 会 計

一般会計歳入予算比較表

(歳入)

区 分	平成29年度		平成30年度		令和元年度	
	予算額	構成比	予算額	構成比	予算額	構成比
1 町税	3,473,090	45.2	3,435,287	45.1	3,422,849	41.4
2 地方譲与税	56,000	0.7	59,000	0.8	56,000	0.7
3 利子割交付金	3,500	0.0	5,000	0.1	5,000	0.1
4 配当割交付金	30,000	0.4	26,000	0.3	26,000	0.3
5 株式等譲渡所得割交付金	22,000	0.3	28,000	0.4	26,000	0.3
6 法人事業税交付金	-	-	-	-	-	-
7 地方消費税交付金	400,000	5.2	410,000	5.4	406,000	4.9
8 ゴルフ場利用税交付金	8,000	0.1	9,000	0.1	8,500	0.1
- 自動車取得税交付金	24,000	0.3	28,000	0.4	10,000	0.1
9 環境性能割交付金	-	-	-	-	8,600	0.1
10 地方特例交付金	17,000	0.2	15,000	0.2	15,000	0.2
11 地方交付税	1,080,000	14.1	1,130,000	14.8	1,190,000	14.4
12 交通安全対策特別交付金	4,400	0.1	4,000	0.1	3,800	0.0
13 分担金及び負担金	164,518	2.1	167,871	2.2	173,468	2.1
14 使用料及び手数料	191,852	2.5	190,568	2.5	184,964	2.2
15 国庫支出金	782,055	10.2	706,441	9.3	898,702	10.9
16 県支出金	509,959	6.6	504,785	6.6	587,289	7.1
17 財産収入	11,008	0.1	11,098	0.1	13,136	0.2
18 寄付金	3,007	0.0	3,007	0.0	2,108	0.0
19 繰入金	52,803	0.7	71,503	0.9	118,088	1.4
20 繰越金	180,000	2.3	180,000	2.4	180,000	2.2
21 諸収入	106,608	1.4	80,440	1.1	79,981	1.0
22 町債	556,200	7.2	545,000	7.2	854,000	10.3
合 計	7,676,000	100.0	7,610,000	100.0	8,269,485	100.0

最近5年間の歳入予算額の推移

(単位: 百万円)

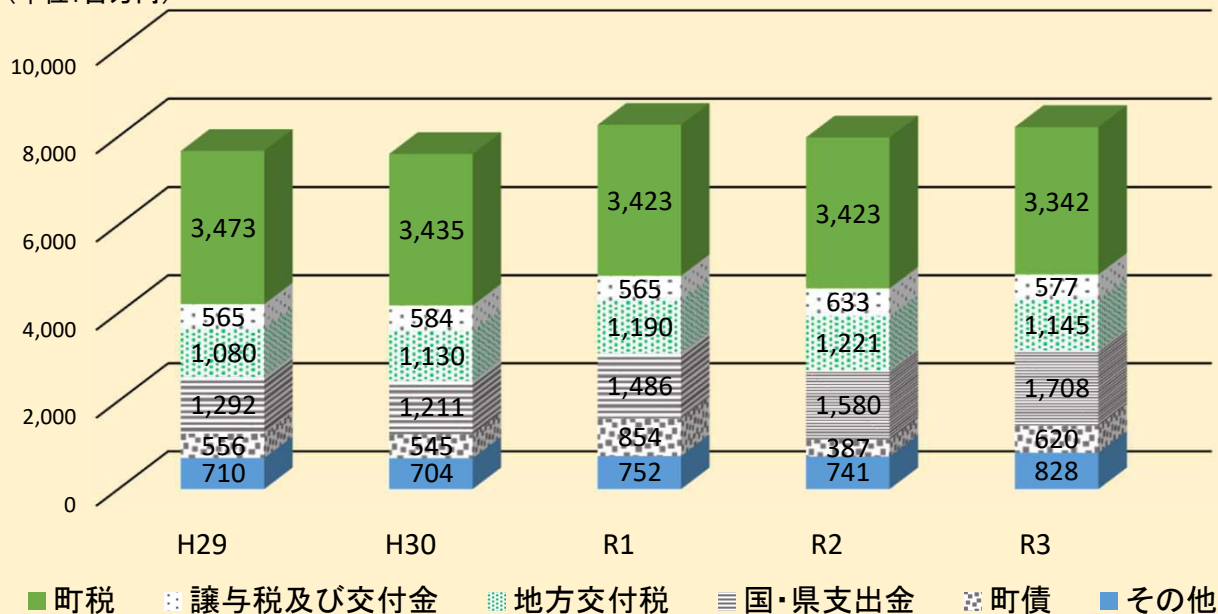

(単位 千円、%)

令和2年度		令和3年度		前年度比増減	
予算額①	構成比	予算額②	構成比	②－①	伸率
3,422,704	42.9	3,341,634	40.7	△ 81,070	△ 2.4
58,984	0.7	57,412	0.7	△ 1,572	△ 2.7
4,600	0.1	2,900	0.0	△ 1,700	△ 37.0
25,000	0.3	22,000	0.3	△ 3,000	△ 12.0
21,000	0.3	15,000	0.2	△ 6,000	△ 28.6
3,000	0.0	3,000	0.0	0	0.0
470,000	5.9	438,000	5.3	△ 32,000	△ 6.8
8,500	0.1	7,300	0.1	△ 1,200	△ 14.1
1	0.0	-	-	△ 1	△ 100.0
18,000	0.2	10,000	0.1	△ 8,000	△ 44.4
20,600	0.3	18,000	0.2	△ 2,600	△ 12.6
1,221,000	15.3	1,145,000	13.9	△ 76,000	△ 6.2
3,100	0.0	3,000	0.0	△ 100	△ 3.2
126,909	1.6	115,060	1.4	△ 11,849	△ 9.3
180,657	2.3	177,586	2.2	△ 3,071	△ 1.7
921,938	11.5	1,077,796	13.1	155,858	16.9
657,646	8.2	630,522	7.7	△ 27,124	△ 4.1
16,196	0.2	16,454	0.2	258	1.6
2,933	0.0	2,932	0.0	△ 1	0.0
152,003	1.9	252,303	3.1	100,300	66.0
180,000	2.3	180,000	2.2	0	0.0
83,229	1.0	83,301	1.0	72	0.1
387,000	4.8	619,800	7.5	232,800	60.2
7,985,000	100.0	8,219,000	100.0	234,000	2.9

主な増減要因

(単位 千円)

款	説明	増減額	増減内容
町 税	町民税	△ 42,559	新型コロナウイルス感染症の影響に伴う減
	固定資産税	△ 44,430	評価替えの影響に伴う減
譲与税及び交付金	地方消費税交付金	△ 32,000	新型コロナウイルス感染症の影響に伴う減
地方交付税	普通交付税	△ 77,000	交付税の原資となる法人税等の減少に伴う減
国庫支出金	自立支援給付費等負担金	9,263	自立支援給付費の増
	教育・保育給付費負担金	△ 18,857	施設型給付園における対象者数の減
	子育てのための施設等利用給付交付金	40,072	前年度計上誤りに伴う増
	新型コロナウイルスワクチン接種体制確保事業補助金	145,393	新型コロナウイルスワクチン接種事業実施に伴う増
県支出金	教育・保育給付費負担金	△ 10,926	施設型給付園における対象者数の減
	衆議院議員総選挙及び最高裁判所裁判官国民審査執行経費委託金	17,959	衆議院議員総選挙等に伴う増
	統計調査費委託金	△ 12,872	国勢調査の完了に伴う減
繰入金	財政調整基金繰入金	79,000	財源不足を補うための増
町 債	防災行政無線設備更新事業債	△ 20,000	起債対象事業の減
	臨時財政対策債	250,000	普通交付税振替額の増

一般会計歳出予算比較表

(歳出)

区 分	平成29年度		平成30年度		令和元年度	
	予算額	構成比	予算額	構成比	予算額	構成比
1 議会費	120,547	1.6	125,760	1.7	124,676	1.5
2 総務費	1,072,533	14.0	1,086,945	14.3	1,117,655	13.5
3 民生費	2,817,979	36.7	2,827,390	37.2	2,971,014	35.9
4 衛生費	899,056	11.7	966,143	12.7	1,292,853	15.6
5 農林水産業費	77,606	1.0	76,495	1.0	80,731	1.0
6 商工費	70,111	0.9	58,995	0.8	64,560	0.8
7 土木費	857,479	11.2	769,926	10.1	810,776	9.8
8 消防費	403,873	5.3	364,955	4.8	424,348	5.1
9 教育費	666,014	8.7	663,654	8.7	701,534	8.5
10 災害復旧費	3	0.0	3	0.0	3	0.0
11 公債費	679,906	8.9	659,182	8.7	668,575	8.1
12 予備費	10,893	0.1	10,552	0.1	12,760	0.2
合 計	7,676,000	100.0	7,610,000	100.0	8,269,485	100.0

最近5年間の歳出予算額の推移

(単位: 百万円)

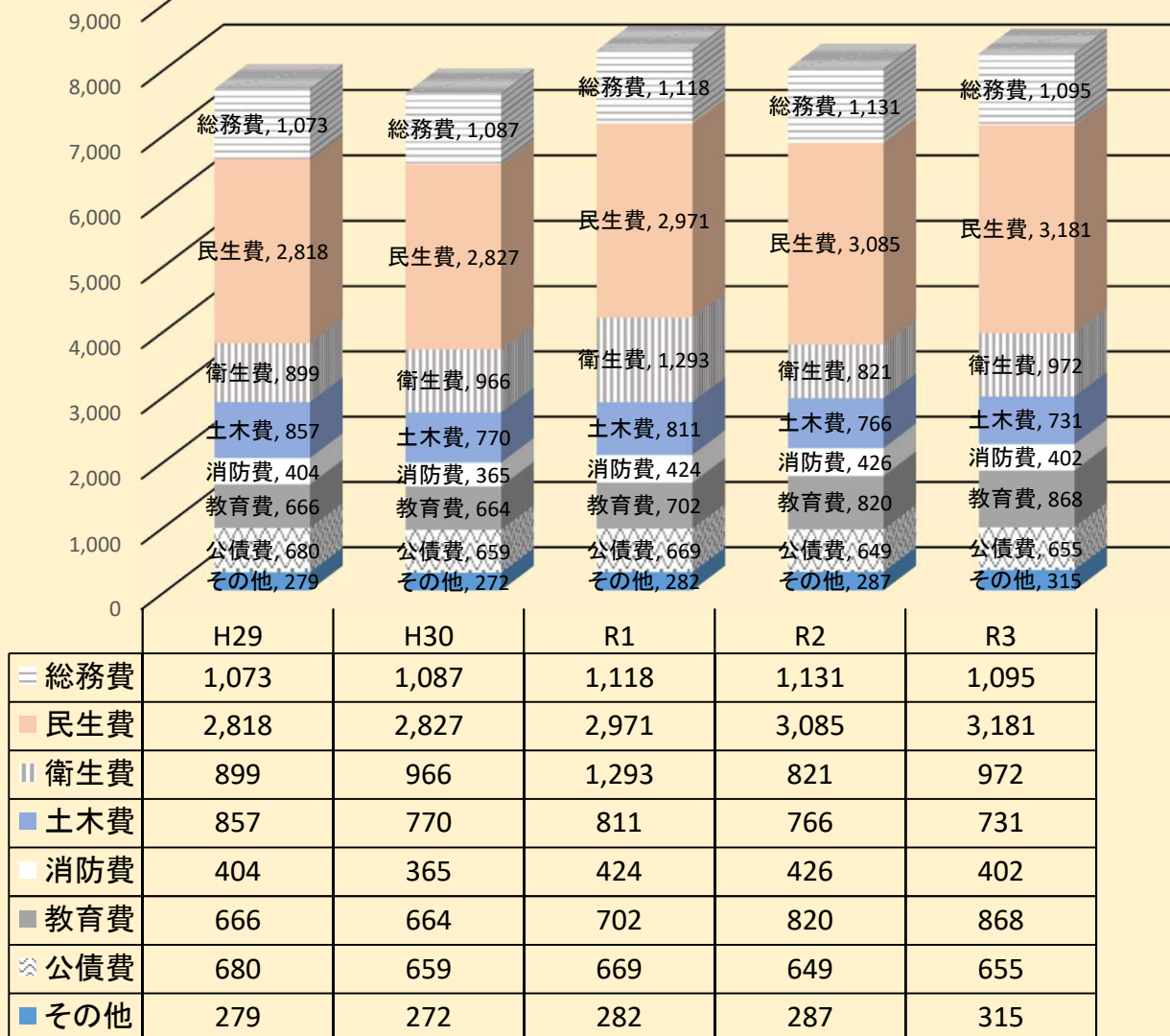

(単位 千円、%)					
令和2年度		令和3年度		前年度比増減	
予算額①	構成比	予算額②	構成比	②－①	伸率
124,251	1.5	123,194	1.5	△ 1,057	△ 0.9
1,130,515	14.2	1,094,568	13.3	△ 35,947	△ 3.2
3,085,395	38.6	3,180,884	38.7	95,489	3.1
820,811	10.3	971,954	11.8	151,143	18.4
85,819	1.1	90,254	1.1	4,435	5.2
63,546	0.8	71,049	0.9	7,503	11.8
765,943	9.6	731,393	8.9	△ 34,550	△ 4.5
426,219	5.3	402,259	4.9	△ 23,960	△ 5.6
819,798	10.3	867,887	10.6	48,089	5.9
3	0.0	3	0.0	0	0.0
648,553	8.1	655,228	8.0	6,675	1.0
14,147	0.2	30,327	0.4	16,180	114.4
7,985,000	100.0	8,219,000	100.0	234,000	2.9

主な増減要因

(単位 千円)

款	事業名	増減額	増減内容
総 務 費	施設再編推進事業	10,130	駅・ラディアン周辺まちづくり計画策定委託料等の増
	防災施設維持管理経費	△ 20,553	防災行政無線設備機器更新工事の減
	戸籍住民基本台帳経費	△ 14,276	戸籍総合システムクラウド導入等委託料、戸籍情報システム改修委託料の減
	統計調査事業	△ 12,872	国勢調査経費の減
民 生 費	自立支援給付事業	25,327	自立支援給付費、自立支援医療給付補助金の増
	介護特別会計繰出金	18,323	認定者数の増に伴う介護給付費繰出金などの増
	子ども・子育て支援給付経費	53,194	子育てのための施設等利用費の前年度計上誤りによる増
衛 生 費	新型コロナウイルスワクチン接種事業	145,393	新型コロナウイルスワクチン接種委託料等の増
商 工 費	中小企業金融対策事業	7,144	中小企業金融対策資金預託金の増
土 木 費	道路維持管理経費	△ 34,646	橋りょう補修設計委託料等の減
教 育 費	ICT教育推進事業	17,348	教育用コンピューター借上料、授業用ソフトウェア使用料の増
	二宮小学校教育施設整備事業	25,337	体育館防水工事等の増

R3年度

目的別歳出の構成図

R2年度

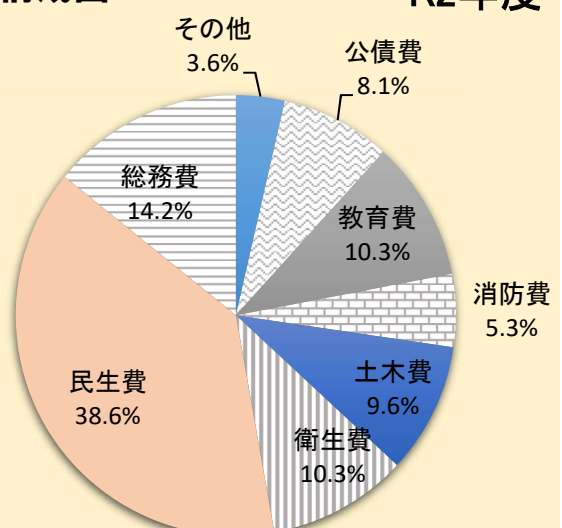
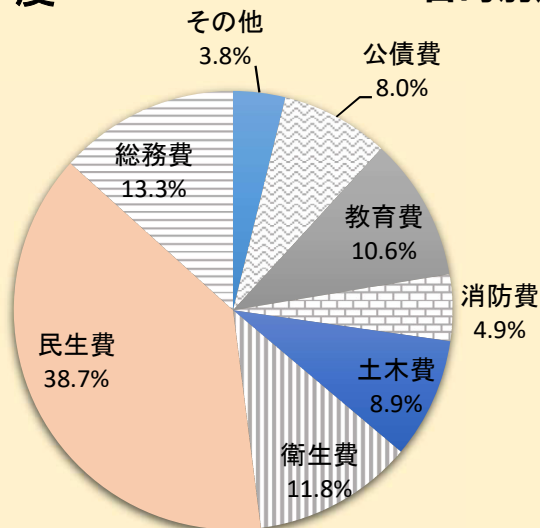

一般会計目的別歳入予算比較表

(単位 千円・%)

区 分		令和3年度		令和2年度		前 年 度 比 増 減	
		予算額 ①	構成比	予算額 ②	構成比	①－②	伸 率
自主財源	1 町税	3,341,634	40.7	3,422,704	42.9	△ 81,070	△ 2.4
	13 分担金及び負担金	115,060	1.4	126,909	1.6	△ 11,849	△ 9.3
	14 使用料及び手数料	177,586	2.2	180,657	2.3	△ 3,071	△ 1.7
	17 財産収入	16,454	0.2	16,196	0.2	258	1.6
	18 寄付金	2,932	0.0	2,933	0.0	△ 1	△ 0.0
	19 繰入金	252,303	3.1	152,003	1.9	100,300	66.0
	20 繰越金	180,000	2.2	180,000	2.3	0	0.0
	21 諸収入	74,355	0.9	73,818	0.9	537	0.7
小 計		4,160,324	50.6	4,155,220	52.0	5,104	0.1
依存財源	2 地方譲与税	57,412	0.7	58,984	0.7	△ 1,572	△ 2.7
	3 利子割交付金	2,900	0.0	4,600	0.1	△ 1,700	△ 37.0
	4 配当割交付金	22,000	0.3	25,000	0.3	△ 3,000	△ 12.0
	5 株式等譲渡所得割交付金	15,000	0.2	21,000	0.3	△ 6,000	△ 28.6
	6 法人事業税交付金	3,000	0.0	3,000	0.0	0	0.0
	7 地方消費税交付金	438,000	5.3	470,000	5.9	△ 32,000	△ 6.8
	8 ゴルフ場利用税交付金	7,300	0.1	8,500	0.1	△ 1,200	△ 14.1
	- 自動車取得税交付金	-	-	1	0.0	△ 1	△ 100.0
	9 環境性能割交付金	10,000	0.1	18,000	0.2	△ 8,000	△ 44.4
	10 地方特例交付金	18,000	0.2	20,600	0.3	△ 2,600	△ 12.6
	11 地方交付税	1,145,000	13.9	1,221,000	15.3	△ 76,000	△ 6.2
	12 交通安全対策特別交付金	3,000	0.0	3,100	0.0	△ 100	△ 3.2
	15 国庫支出金	1,077,796	13.1	921,938	11.5	155,858	16.9
	16 県支出金	630,522	7.7	657,646	8.2	△ 27,124	△ 4.1
	21 諸収入	8,946	0.1	9,411	0.1	△ 465	△ 4.9
	22 町債	619,800	7.5	387,000	4.8	232,800	60.2
小 計		4,058,676	49.4	3,829,780	48.0	228,896	6.0
合 計		8,219,000	100.0	7,985,000	100.0	234,000	2.9

目的別の歳入の状況について

自主財源は、町税が新型コロナウイルス感染症の影響及び固定資産税の土地・家屋における評価替えに伴い減となる一方で、不足している財源を補うため基金からの繰入金が増となっています。
また、依存財源については、新型コロナウイルスワクチン接種に対する国庫支出金及び普通交付税からの振替額増を見込んだ臨時財政対策債の増により町債が大幅な増となりました。また、各種交付金は、法人事業税交付金を除き、新型コロナウイルス感染症拡大の影響により減となっています。

歳入の目的別構成図

(単位: %)

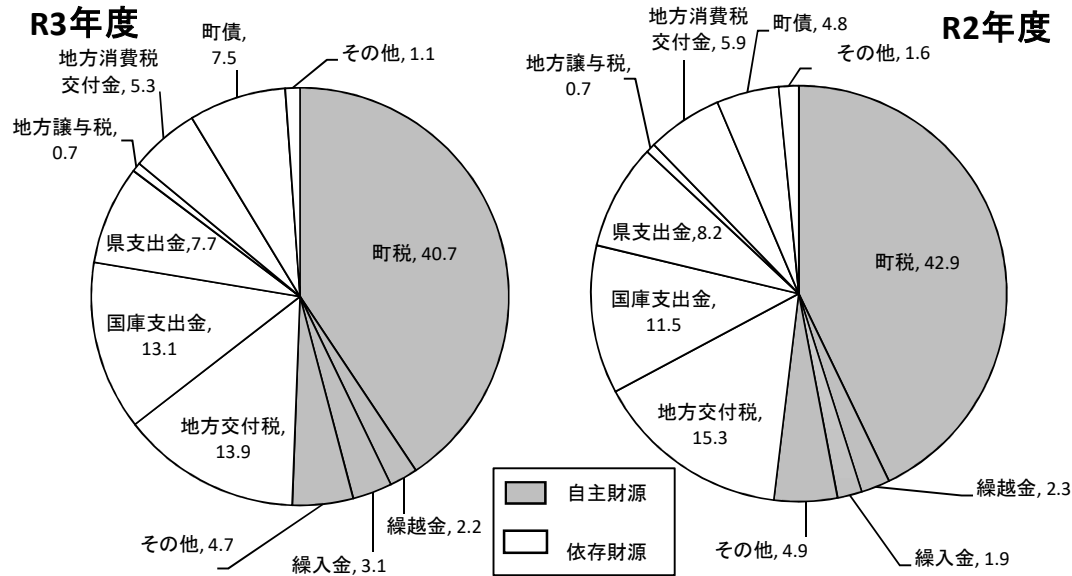

最近5年間における財源構成の状況

□ 依存財源 ■ 自主財源

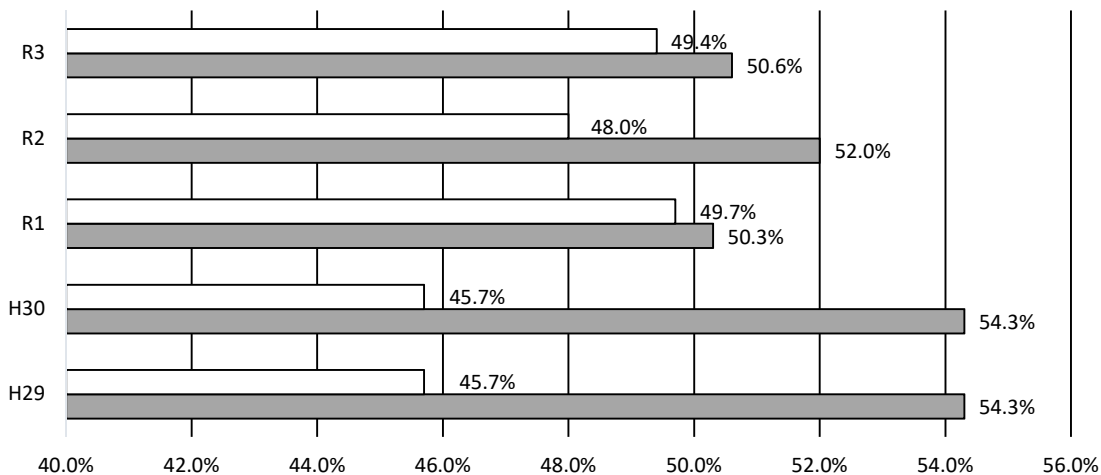

「地方消費税交付金」の増収分について

消費税の引き上げに伴う「地方消費税交付金」の増収分(2億6700万円※)については、全額を社会保障関係経費に充当し、その使途について明示することとされました。

引上げに伴う増収分については、次の各事業の財源として活用します。

区分	事業名	R3年度当初 予算額	財源の内訳 (単位: 千円)			
			特定財源		一般財源	
			国・県 補助金	その他 特定財源	地方消費税 交付金	差引一般 財源
障がい者福祉事業	障がい者医療費給付補助事業	112,680	20,806	1	23,414	68,459
国民健康保険事業	国保特別会計繰出金	188,884	98,582	0	23,014	67,288
後期高齢者医療事業	後期高齢者医療特別会計繰出金	440,200	53,578	0	98,530	288,092
介護保険事業	介護特別会計繰出金	433,764	19,020	0	105,698	309,046
児童福祉事業	ひとり親世帯関係経費	15,825	7,385	1	2,151	6,288
児童福祉事業	小児医療費助成事業	70,152	14,458	1	14,193	41,500
合計		1,261,505	213,829	3	267,000	780,673

町税の状況・税別比較表

(単位 千円、%)

区分		令和3年度			令和2年度			調定見込額比較		予算額比較	
		調定見込額①	予算額②	徴収率	調定見込額③	予算額④	徴収率	①－③	伸率	②－④	伸率
現年課税	町民税	1,775,222	1,753,901	98.8	1,818,285	1,796,460	98.8	△ 43,063	△ 2.4	△ 42,559	△ 2.4
	個人	1,695,792	1,675,663	98.8	1,731,265	1,710,746	98.8	△ 35,473	△ 2.0	△ 35,083	△ 2.1
	法人	79,430	78,238	98.5	87,020	85,714	98.5	△ 7,590	△ 8.7	△ 7,476	△ 8.7
	固定資産税	1,396,761	1,382,859	99.0	1,441,691	1,427,340	99.0	△ 44,930	△ 3.1	△ 44,481	△ 3.1
	土地	659,186	652,594	99.0	684,717	677,870	99.0	△ 25,531	△ 3.7	△ 25,276	△ 3.7
	家屋	552,799	547,271	99.0	564,686	559,039	99.0	△ 11,887	△ 2.1	△ 11,768	△ 2.1
	償却資産	178,208	176,426	99.0	185,669	183,812	99.0	△ 7,461	△ 4.0	△ 7,386	△ 4.0
	交付金	6,568	6,568	100.0	6,619	6,619	100.0	△ 51	△ 0.8	△ 51	△ 0.8
	軽自動車税	52,310	50,806	97.0	50,755	49,299	97.0	1,555	3.1	1,507	3.1
	町たばこ税	132,339	132,339	100.0	126,247	126,247	100.0	6,092	4.8	6,092	4.8
	小 計	3,356,632	3,319,905	98.9	3,436,978	3,399,346	98.9	△ 80,346	△ 2.3	△ 79,441	△ 2.3
滞納繰越	町民税	43,227	12,904	29.9	44,137	14,392	32.5	△ 910	△ 2.1	△ 1,488	△ 10.3
	固定資産税	25,739	8,236	32.0	25,969	8,310	32.0	△ 230	△ 0.9	△ 74	△ 0.9
	軽自動車税	2,106	589	28.0	2,345	656	28.0	△ 239	△ 10.2	△ 67	△ 10.2
	小 計	71,072	21,729	30.6	72,451	23,358	32.2	△ 1,379	△ 1.9	△ 1,629	△ 7.0
	合 計	3,427,704	3,341,634	97.5	3,509,429	3,422,704	97.5	△ 81,725	△ 2.3	△ 81,070	△ 2.4

最近5年間の町税予算額の推移

(単位:百万円)

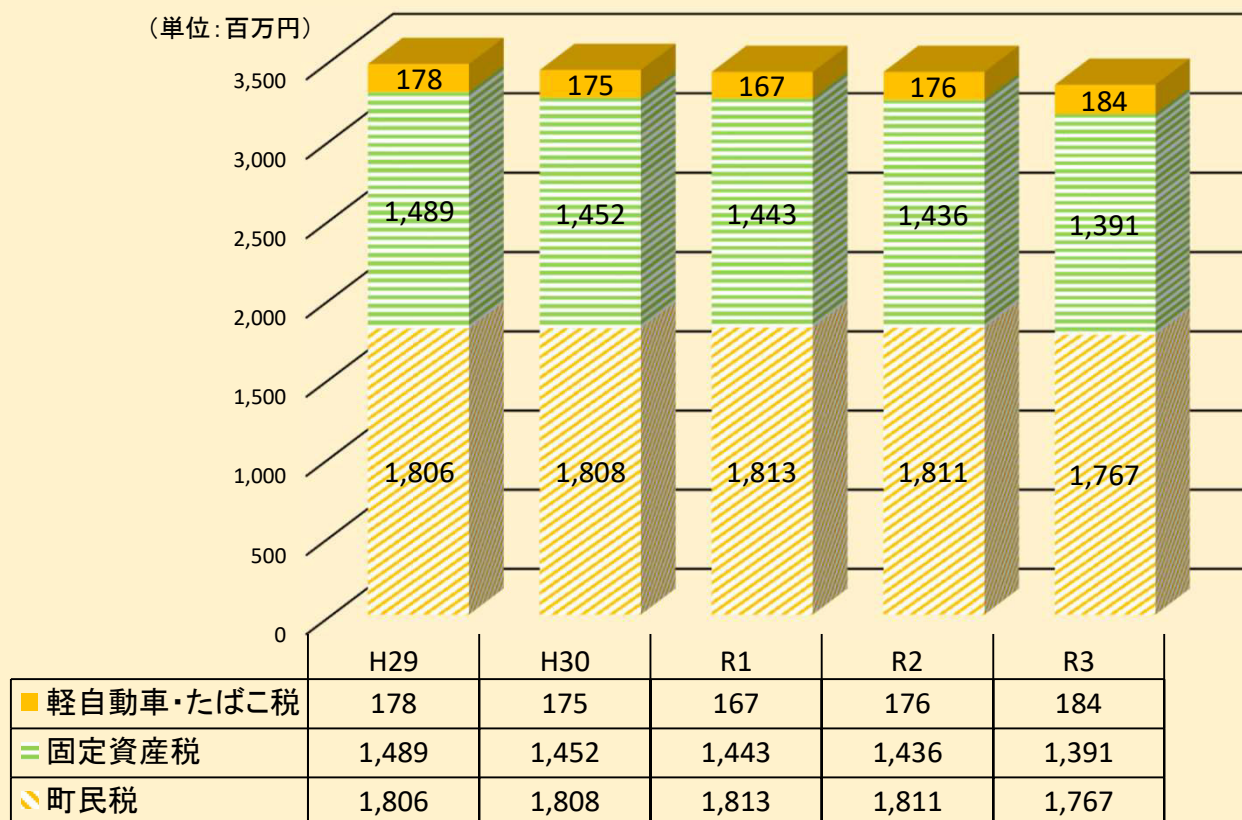

町税の状況について

新型コロナウイルス感染症の影響により、個人所得及び法人の利益減少が見込まれるため、個人町民税を2.1%、法人町民税を8.7%の減とそれぞれ見込みます。固定資産税については令和3年度が評価替えの年度にあたるため、家屋の減価分及び地価下落の影響により、3.1%の減を見込みます。全体として33億4,163万4千円(前年比8,107万円減)、2.4%の減を見込みます。

一般会計節別歳出予算比較表

(単位 千円・%)

区 分		令和3年度		令和2年度		前 年 度 比 増 減	
		予算額 ①	構成比	予算額 ②	構成比	①－②	伸 率
1	報 酬	259,582	3.2	256,208	3.2	3,374	1.3
2	給 料	756,308	9.2	756,632	9.5	△ 324	0.0
3	職員手当等	602,810	7.3	573,223	7.2	29,587	5.2
4	共済費	269,234	3.3	267,823	3.4	1,411	0.5
5	災害補償費	150	0.0	101	0.0	49	48.5
7	報償費	21,214	0.3	22,380	0.3	△ 1,166	△ 5.2
8	旅 費	12,610	0.2	13,011	0.2	△ 401	△ 3.1
9	交際費	1,050	0.0	1,150	0.0	△ 100	△ 8.7
10	需用費	307,067	3.7	304,899	3.8	2,168	0.7
11	役務費	79,893	1.0	64,138	0.8	15,755	24.6
12	委託料	1,093,562	13.3	1,082,571	13.6	10,991	1.0
13	使用料及び賃借料	199,489	2.4	168,250	2.1	31,239	18.6
14	工事請負費	227,511	2.8	177,590	2.2	49,921	28.1
15	原材料費	4,502	0.1	4,311	0.1	191	4.4
16	公有財産購入費	8,000	0.1	8,000	0.1	0	0.0
17	備品購入費	28,798	0.4	40,162	0.5	△ 11,364	△ 28.3
18	負担金補助及び交付金	772,425	9.4	773,453	9.7	△ 1,028	△ 0.1
19	扶助費	1,475,015	17.9	1,417,515	17.8	57,500	4.1
20	貸付金	28,000	0.3	22,000	0.3	6,000	27.3
21	補償補填及び賠償金	5,014	0.1	5,014	0.1	0	0.0
22	償還金利息及び割引料	662,991	8.1	656,313	8.2	6,678	1.0
23	投資及び出資金	0	0.0	0	0.0	0	0.0
24	積立金	3,619	0.0	5,099	0.1	△ 1,480	△ 29.0
26	公課費	760	0.0	552	0.0	208	37.7
27	繰出金	1,369,069	16.7	1,350,458	16.9	18,611	1.4
予備費		30,327	0.4	14,147	0.2	16,180	114.4
合 計		8,219,000	100.0	7,985,000	100.0	234,000	2.9

※ 区分における数字は各節番号を表示し、計上している予算がない節は欠番としています。

一般会計性質別歳出予算比較表

(単位 千円・%)

区 分			令和3年度		令和2年度		前 年 度 比 増 減	
			予算額 ①	構成比	予算額 ②	構成比	①－②	伸 率
消費的経費	1	人件費	2,018,924	24.6	1,987,726	24.9	31,198	1.6
	2	物件費	1,629,581	19.8	1,533,217	19.2	96,364	6.3
	3	維持補修費	84,782	1.0	76,905	1.0	7,877	10.2
	4	扶助費	1,711,337	20.8	1,635,573	20.5	75,764	4.6
	5	補助費等	460,265	5.6	462,340	5.8	△ 2,075	△ 0.4
	小 計		5,904,889	71.8	5,695,761	71.3	209,128	3.7
投資的経費	6	普通建設事業費	227,865	2.8	248,979	3.1	△ 21,114	△ 8.5
		補助事業費	36,466	0.4	99,147	1.2	△ 62,681	△ 63.2
		単独事業費	191,399	2.3	149,832	1.9	41,567	27.7
	7	災害復旧事業費	3	0.0	3	0.0	0	0.0
	小 計		227,868	2.8	248,982	3.1	△ 21,114	△ 8.5
その他の	8	公債費	655,228	8.0	648,553	8.1	6,675	1.0
	9	積立金	3,619	0.0	5,099	0.1	△ 1,480	△ 29.0
	10	投資及び出資金	0	0.0	0	0.0	0	0.0
	11	貸付金	28,000	0.3	22,000	0.3	6,000	27.3
	12	繰出金	1,369,069	16.7	1,350,458	16.9	18,611	1.4
	13	予備費	30,327	0.4	14,147	0.2	16,180	114.4
小 計			2,086,243	25.4	2,040,257	25.6	45,986	2.3
合 計			8,219,000	100.0	7,985,000	100.0	234,000	2.9

歳出の性質別構成図

R3年度

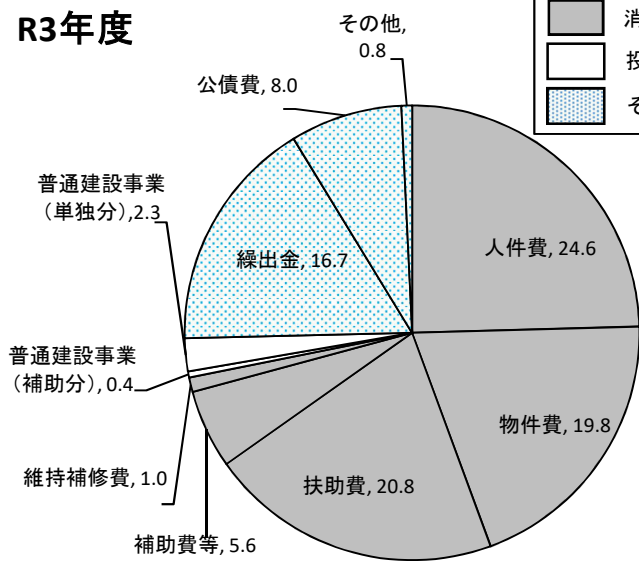

R2年度

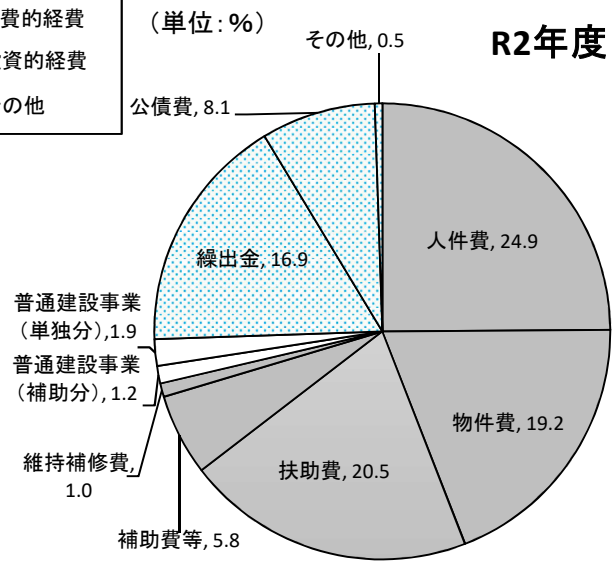

主な項目の最近5年間の歳出予算額の推移

(百万円)

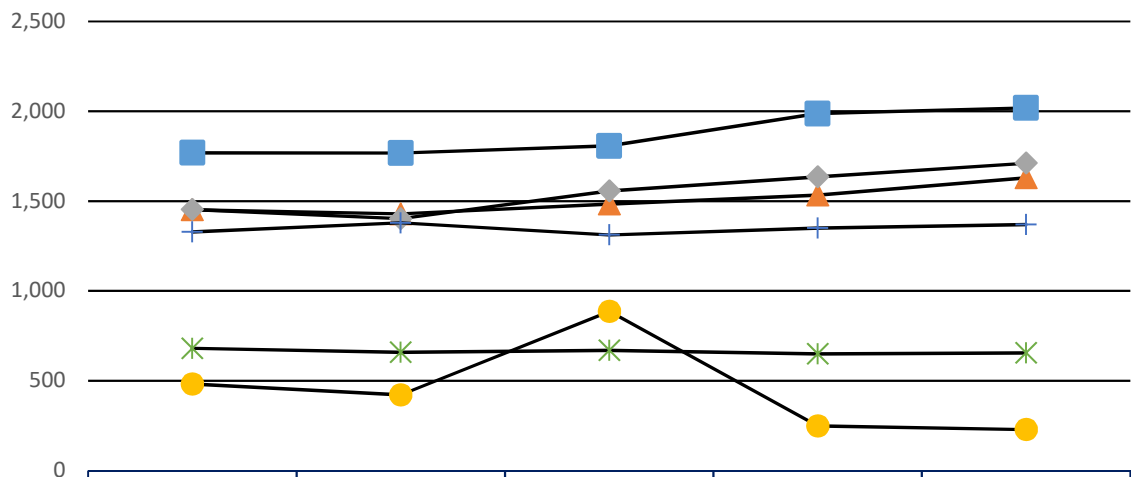

	H29	H30	R1	R2	R3
人件費	1,769	1,768	1,808	1,988	2,019
物件費	1,451	1,429	1,484	1,533	1,630
扶助費	1,454	1,402	1,556	1,636	1,711
普通建設事業費	481	422	886	249	228
繰出金	1,328	1,379	1,312	1,350	1,369
公債費	680	659	669	649	655

性質別の歳入の状況について

人件費については、新型コロナウイルスワクチン接種に係る医師への報酬及び会計年度任用職員の昇給等に伴い増となっています。

また、物件費は、駅・ラディアン周辺まちづくり計画や第6次総合計画の策定に係る経費や町体育施設の現況調査、人件費と同じくワクチン接種に係る委託料などにより増となりました。

普通建設事業費については、単独事業において二宮小学校の体育館防水工事などの増があるものの、補助事業において第5分団車両購入費等の事業完了により、減となりました。

予備費については、新型コロナウイルス感染症対策に対応するため、増としました。

長期継続契約（500万円以上）

（単位 円）

所管課	事業名	契約件名	契約期間	契約額(税込)
総務課	一般経費	庁舎内外夜間管理警備委託	R2. 4. 28 ～ R5. 5. 31	13,048,200
総務課	電算運用事業	平成28年度 庁内業務機器等賃貸借	H28. 11. 1 ～ R3. 10. 31	18,046,800
総務課	電算運用事業	平成30年度 基幹系システム用機器等賃貸借	H30. 9. 1 ～ R5. 8. 31	14,800,320
総務課	電算運用事業	平成30年度 庁内業務機器等賃貸借	H31. 1. 1 ～ R5. 12. 31	5,469,120
総務課	電算運用事業	庁内業務用パソコン等賃貸借	R1. 11. 1 ～ R6. 10. 31	18,447,000
総務課	電算運用事業	令和2年度 庁内業務機器等の賃貸借（その2）	R2. 11. 1 ～ R7. 10. 31	9,550,200
総務課	電算運用事業	（仮称）令和3年度 庁内業務機器等の賃貸借【新規】	R3. 11. 1 ～ R8. 10. 31	35,495,040
財務課	庁舎維持管理経費	庁舎総合管理委託	R2. 1. 1 ～ R4. 12. 31	21,426,900
財務課	町民センター維持管理経費	二宮町町民センター管理業務委託	R2. 4. 1 ～ R3. 9. 30	10,023,200
財務課	庁用車管理経費	庁用自動車の賃貸借【新規】	R3. 10. 1 ～ R8. 9. 30	10,950,000
生活環境課	し尿処理事業	し尿処理施設等管理運転委託	R1. 9. 24 ～ R3. 9. 30	17,831,000
生活環境課	し尿処理事業	し尿処理施設等管理運転委託【新規】	R3. 10. 1 ～ R6. 9. 30	41,567,946
都市整備課	土木管理経費	工事積算用事務機器等の賃貸借	R2. 7. 1 ～ R7. 6. 30	5,134,800
教育総務課	学校図書館推進事業	学校図書室PC借上	R3. 1. 1 ～ R7. 12. 31	7,234,920
教育総務課	学校間ネットワーク推進事業	校務支援システム借上	R1. 9. 1 ～ R6. 8. 31	22,044,960
教育総務課	学校間ネットワーク推進事業	学校間NW機器等借上料【新規】	R3. 9. 1 ～ R8. 8. 31	100,000,000
教育総務課	I C T教育推進事業	二宮町立小中学校 I C T機器等の賃貸借	H30. 9. 1 ～ R5. 8. 31	19,636,538
教育総務課	小学校共通施設管理運営経費 中学校共通施設管理運営経費	二宮町立小中学校デジタル印刷機借上	R2. 7. 1 ～ R7. 6. 30	16,259,100
生涯学習課	生涯学習センター管理運営事業	二宮町生涯学習センター施設総合管理委託	R1. 6. 1 ～ R4. 5. 31	67,835,040
生涯学習課	生涯学習センター管理運営事業	二宮町生涯学習センターホール舞台操作管理委託	R2. 10. 1 ～ R3. 9. 30	6,547,200
生涯学習課	生涯学習センター管理運営事業	二宮町生涯学習センターホール舞台操作管理委託【新規】	R3. 10. 1 ～ R4. 9. 30	7,075,200
生涯学習課	町民温水プール施設管理運営事業費 山西プール施設管理運営事業費	二宮町内プール管理運営委託	R1. 6. 10 ～ R4. 5. 31	126,208,486
生涯学習課	町立体育館施設管理運営事業 町民運動場施設管理運営事業	二宮町体育施設管理委託	R2. 4. 1 ～ R3. 9. 30	26,022,023

(単位 円)

所管課	事業名	契約件名	契約期間	契約額(税込)
生涯学習課	町立体育館施設管理運営事業 町民運動場施設管理運営事業	二宮町体育施設管理委託 【新規】	R3. 10. 1 ～ R6. 9. 30	52, 483, 000
生涯学習課	図書館運営事業	令和2年度二宮町図書館システム機器借上げ及び保守委託	R2. 12. 1 ～ R7. 11. 30	44, 484, 000
財務課	※	二宮町昇降機保守点検業務委託(その1)	R3. 2. 1 ～ R6. 1. 31	8, 086, 320
財務課	※	二宮町昇降機保守点検業務委託(その2)	R3. 2. 1 ～ R6. 1. 31	14, 988, 600
財務課	※	二宮町公共施設消防用設備等保守点検	R2. 1. 1 ～ R4. 12. 31	8, 177, 895
財務課	※	公共施設警備業務委託【新規】	R3. 10. 1 ～ R6. 9. 30	13, 453, 368

※印の案件は、財務課にて一括入札の上、契約をしています。

【新規】と記載しているものは、令和3年度に開始又は更新予定の長期継続契約です。契約期間及び契約額については、現段階での予定期間及び予定額となっています。

主な団体補助金一覧（10万円以上）

（単位 円）

No.	団 体 名	令和3年度①	令和2年度②	比較 ①－②
1	社会福祉協議会	13,113,000	13,158,000	△ 45,000
2	遺族会	420,000	320,000	100,000
3	身体障害者福祉協会	200,000	200,000	0
4	シルバー人材センター	5,230,000	5,400,000	△ 170,000
5	ゆめクラブ連合会	1,335,000	1,380,000	△ 45,000
6	医師会	900,000	900,000	
7	歯科医師会	620,000	620,000	0
8	食生活改善推進団体	100,000	100,000	0
9	園芸協会	300,000	300,000	0
10	畜産会	100,000	100,000	0
11	商工会	6,100,000	5,900,000	200,000
12	商店連合協同組合	3,800,000	3,800,000	0
13	観光協会	10,000,000	9,000,000	1,000,000
14	学校教職員互助会	142,000	134,000	8,000
15	子ども会育成会連絡協議会	200,000	240,000	△ 40,000
16	成人祝賀会実行委員会	100,000	100,000	0
17	民俗芸能保存会連絡協議会	380,000	380,000	0
18	スポーツ協会	1,000,000	950,000	50,000
合 計		44,040,000	42,982,000	1,058,000

基金の状況

(単位 千円)

基金名	令和2年5月末 現在高	令和3年5月末 現在高見込	令和3年度中の増減			令和3年度末 現在高見込	増減の内訳
			増	減	増減高		
財政調整基金	931,858	833,953	82	229,000	△ 228,918	605,035	利息積立 82 積立 0 取崩し 229,000
公共施設整備基金	317,105	482,616	540	20,000	△ 19,460	463,156	利息積立 39 積立 501 取崩し 20,000
地域福祉基金	78,537	79,671	509	0	509	80,180	利息積立 8 積立 501 取崩し 0
みどり基金	14,438	14,021	716	1,000	△ 284	13,737	利息積立 2 積立 714 取崩し 1,000
図書館基金	12,904	12,387	715	1,000	△ 285	12,102	利息積立 2 積立 713 取崩し 1,000
災害対策基金	78,705	80,692	510	0	510	81,202	利息積立 9 積立 501 取崩し 0
庁舎整備基金	240,018	320,042	33	0	33	320,075	利息積立 33 積立 0 取崩し 0
森林環境譲与税基金	1,183	68	513	0	513	581	利息積立 1 積立 512 取崩し 0
新型コロナウイルス感染症対策利子補給基金	0	2,100	1	1,300	△ 1,299	801	利息積立 1 積立 0 取崩し 1,300
合 計	1,674,748	1,825,550	3,619	252,300	△ 248,681	1,576,869	利息積立 177 積立 3,442 取崩し 252,300

※基金は、町の会計と異なり出納整理期間はありませんが、地方財政状況調査などでは5月末の数値が用いられているため、5月末の現在高を表示しています。

※特別会計に係る基金については、各特別会計のページに掲載しております。

町民一人あたりの予算の状況

区 分	令和3年度予算額	町民一人 当たりの額	令和2年度予算額	町民一人 当たりの額
歳 入 総 額	8,219,000 千円	299,679 円	7,985,000 千円	288,757 円
自主財源	4,160,324 千円	151,693 円	4,155,220 千円	150,263 円
町 税	3,341,634 千円	121,842 円	3,422,704 千円	123,773 円
依存財源	4,058,676 千円	147,986 円	3,829,780 千円	138,494 円

区 分	令和3年度予算額	町民一人 当たりの額	令和2年度予算額	町民一人 当たりの額
歳 出 総 額	8,219,000 千円	299,679 円	7,985,000 千円	288,757 円
義 務 的 経 費	4,385,489 千円	159,903 円	4,271,852 千円	154,481 円
人件費	2,018,924 千円	73,614 円	1,987,726 千円	71,881 円
扶助費	1,711,337 千円	62,398 円	1,635,573 千円	59,146 円
公債費	655,228 千円	23,891 円	648,553 千円	23,453 円
投 資 的 経 費	227,868 千円	8,308 円	248,982 千円	9,004 円

区 分	令和3年度末 現在高見込	町民一人 当たりの額	令和2年度末 現在高見込	町民一人 当たりの額
町 債	7,533,222 千円	274,674 円	7,527,441 千円	272,211 円

区 分	令和3年度末 現在高見込	町民一人 当たりの額	令和2年度末 現在高見込	町民一人 当たりの額
基 金	1,576,869 千円	57,495 円	1,825,550 千円	66,016 円
財政調整基金	605,035 千円	22,061 円	833,953 千円	30,158 円
その他目的基金	971,834 千円	35,435 円	991,597 千円	35,859 円

※ 国勢調査を基礎とした人口(R3.1.1現在 27,426人、R2.1.1現在 27,653人)を用いて算出。

※ 特別会計における町債及び基金の令和3年度現在高見込み等については、各特別会計のページに掲載しています。

普通交付税算定比較表

基準財政需要額

(単位 千円、%)

経費の種類		令和3年度予算額	令和2度実績額	差引額	増減率
個別算定経費	消防費	417,600	437,065	△ 19,465	△ 4.5
	土木費	335,000	356,781	△ 21,781	△ 6.1
	教育費	448,000	448,034	△ 34	△ 0.0
	厚生費	1,990,000	1,986,212	3,788	0.2
	産業経済費	86,000	91,820	△ 5,820	△ 6.3
	総務費	228,000	238,658	△ 10,658	△ 4.5
	小計	3,504,600	3,558,570	△ 53,970	△ 1.5
地域の元気創造事業費		90,000	102,597	△ 12,597	△ 12.3
人口減少等特別対策事業費		160,000	174,638	△ 14,638	△ 8.4
地域社会再生事業費		40,000	52,073	△ 12,073	△ 23.2
地域デジタル社会推進費		20,000	0	20,000	皆増
公債費	財源対策債償還費	28,000	30,079	△ 2,079	△ 6.9
	減税補填債償還費	23,000	27,651	△ 4,651	△ 16.8
	臨時財政対策債償還費	420,000	420,734	△ 734	△ 0.2
	補正予算債償還費	10,000	10,577	△ 577	△ 5.5
	その他償還費	11,000	14,104	△ 3,104	△ 22.0
	小計	492,000	503,145	△ 11,145	△ 2.2
経包括算定費	人口	610,000	653,634	△ 43,634	△ 6.7
	面積	12,000	12,275	△ 275	△ 2.2
	小計	622,000	665,909	△ 43,909	△ 6.6
合計(実質的な基準財政需要額) ①		4,928,600	5,056,932	△ 128,332	△ 2.5
臨時財政対策債振替額 ②		600,000	437,056	162,944	37.3
交付税算定上の基準財政需要額 ①－②		4,328,600	4,619,876	△ 291,276	△ 6.3

基準財政収入額

(単位 千円、%)

区分	令和3年度予算額	令和2度実績額	差引額	増減率
町民税	1,440,600	1,429,265	11,335	0.8
固定資産税	1,059,900	1,069,688	△ 9,788	△ 0.9
軽自動車税	47,100	37,499	9,601	25.6
軽自動車税環境性能割	1,700	799	901	112.8
町たばこ税	100,000	99,174	826	0.8
利子割交付金	2,400	2,801	△ 401	△ 14.3
配当割交付金	18,400	20,200	△ 1,800	△ 8.9
株式等譲渡所得割交付金	14,700	11,493	3,207	27.9
法人事業税交付金	3,300	4,084	△ 784	△ 19.2
地方消費税交付金	480,800	482,524	△ 1,724	△ 0.4
ゴルフ場利用税交付金	5,000	5,760	△ 760	△ 13.2
環境性能割交付金	10,500	8,918	1,582	17.7
市町村交付金	5,000	4,965	35	0.7
地方揮発油譲与税	16,300	16,300	0	0.0
自動車重量譲与税	42,200	44,586	△ 2,386	△ 5.4
森林環境譲与税	5,300	2,514	2,786	110.8
交通安全対策特別交付金	3,400	3,653	△ 253	△ 6.9
地方特例交付金	22,000	22,841	△ 841	△ 3.7
合計	3,278,600	3,267,064	11,536	0.4

交付税の算出額

(単位 千円、%)

区分	令和3年度予算額	令和2度実績額	差引額	増減率
基準財政需要額 (a)	4,328,600	4,619,876	△ 291,276	△ 6.3
基準財政収入額 (b)	3,278,600	3,267,064	11,536	0.4
調整額等 (c)	0	△ 2,360	2,360	
交付税額 (a)－(b)＋(c)	1,050,000	1,350,452	△ 300,452	△ 22.2

町債借入先別現在高見込の状況

(単位 円)

区 分		令和2年度末 現在高見込	令和3年度予算による増減		令和3年度末 現在高見込
			発行見込額	償還見込額	
一般会計	1 政府資金	4,534,688,049	217,604,000	460,291,761	4,292,000,288
	①財政融資資金	4,236,758,631	217,604,000	389,976,992	4,064,385,639
	②旧郵政公社資金	297,929,418		70,314,769	227,614,649
	2 地方公共団体金融機構	2,022,481,480	402,196,000	45,192,203	2,379,485,277
	3 共済組合等	826,264,422		92,101,052	734,163,370
	4 県貸付金	62,747,537		7,598,074	55,149,463
	5 その他金融機関	81,259,682		8,835,641	72,424,041
	計	7,527,441,170	619,800,000	614,018,731	7,533,222,439

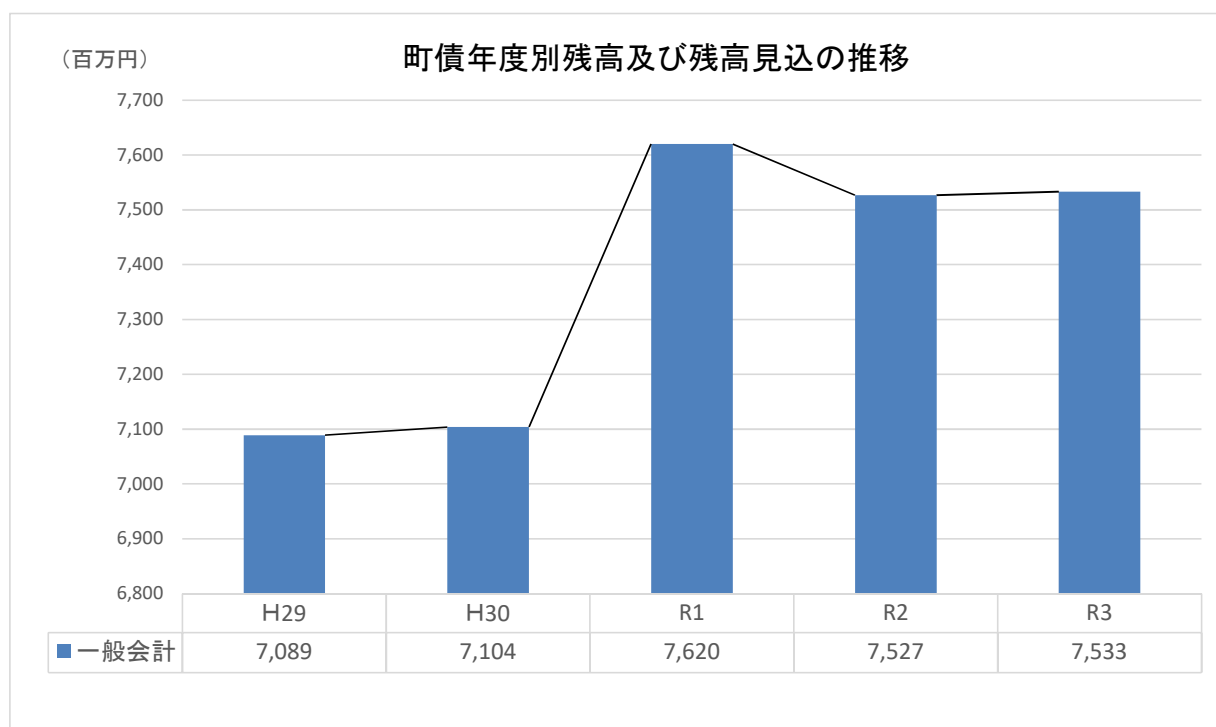

町債の借入状況等について

町債の現在高の状況については、平成30年度までは借入額を抑制していましたが、令和元年度に実施した、し尿等下水道投入施設改修事業及び小中学校空調設備整備事業における町債発行額が大きかったことから、残高の数値が上昇しました。

令和3年度は、特定事業における町債の発行を抑制していますが、臨時財政対策債の発行額が増加したため、令和2年度から微増する見込みです。

＜参考＞ 町債元利償還金一覧表(一般会計)

(単位:円)

事業名	借入年度	償還期間	利率	借入先	起債額	令和2年度末 未償還金	令和3年度償還			令和3年度末 未償還金
							元金	利子	元利合計	
元町北防災コミュニティセンター建設事業	H13	20	1.8	共済	35,000,000	2,253,161	2,253,161	40,561	2,293,722	0
一色防災コミュニティセンター建設事業	H20	20	1.3	共済	25,900,000	12,899,761	1,540,294	162,706	1,703,000	11,359,467
一色防災コミュニティセンター建設事業	H21	20	1.2	共済	14,600,000	8,098,259	857,350	94,614	951,964	7,240,909
防災コミュニティセンター建設事業計					75,500,000	23,251,181	4,650,805	297,881	4,948,686	18,600,376
防災行政無線操作卓更新事業	H29	10	0.01	共済	29,200,000	25,550,000	3,650,000	2,463	3,652,463	21,900,000
緊急防災減災事業(J-ALERT・防災行政無線)	H30	10	0.004	機構	19,000,000	19,000,000	2,375,000	736	2,375,736	16,625,000
防災行政無線設備更新事業	R1	10	0.005	機構	13,700,000	13,700,000	0	684	684	13,700,000
防災関係計					61,900,000	58,250,000	6,025,000	3,883	6,028,883	52,225,000
次期環境事業センター整備事業	H24	15	0.7	財政	261,800,000	155,377,949	21,734,251	1,049,677	22,783,928	133,643,698
次期環境事業センター整備事業	H25	15	0.7	財政	120,000,000	81,112,692	9,892,852	550,506	10,443,358	71,219,840
剪定枝資源化施設整備事業	H27	15	0.1	共済	14,900,000	12,416,668	1,241,666	12,105	1,253,771	11,175,002
リサイクルセンター整備事業(平成28年度繰越分)	H29	15	0.2	財政	171,500,000	171,500,000	14,135,061	335,935	14,470,996	157,364,939
リサイクルセンター整備事業	H29	15	0.2	財政	33,200,000	33,200,000	2,736,350	65,032	2,801,382	30,463,650
し尿等下水道投入施設改修事業	H30	20	0.1	共済	82,000,000	82,000,000	0	82,000	82,000	82,000,000
し尿等下水道投入施設改修事業	H30	20	0.2	機構	7,700,000	7,700,000	0	15,400	15,400	7,700,000
し尿等下水道投入施設改修事業(平成30年度繰越分)	R1	20	0.1	機構	98,800,000	98,800,000	0	98,800	98,800	98,800,000
し尿等下水道投入施設改修事業	R1	20	0.1	共済	68,400,000	68,400,000	0	68,400	68,400	68,400,000
し尿等下水道投入施設改修事業	R1	20	0.2	機構	377,300,000	377,300,000	0	754,600	754,600	377,300,000
衛生施設計					1,235,600,000	1,087,807,309	49,740,180	3,032,455	52,772,635	1,038,067,129
果樹公園整備事業	H13	20	1.8	共済	60,000,000	3,862,566	3,862,566	69,529	3,932,095	0
(仮称)風致公園用地取得事業	H22	20	1.6	財政	1,034,200,000	641,965,171	59,691,405	10,033,629	69,725,034	582,273,766
(仮称)風致公園整備事業	H23	20	0.7	共済	18,100,000	11,955,795	1,049,313	81,857	1,131,170	10,906,482
(仮称)風致公園整備事業	H25	20	0.5	共済	20,700,000	15,986,305	1,193,209	78,441	1,271,650	14,793,096
(仮称)風致公園整備事業	H25	20	0.5	共済	31,500,000	24,326,988	1,815,753	119,367	1,935,120	22,511,235
吾妻山公園再整備事業	H23	20	0.7	共済	9,100,000	6,010,920	527,556	41,154	568,710	5,483,364
吾妻山公園再整備事業	H23	20	0.7	共済	5,800,000	3,831,137	336,245	26,229	362,474	3,494,892
吾妻山公園再整備事業	H24	20	0.5	共済	11,200,000	8,003,991	648,834	39,208	688,042	7,355,157
吾妻山公園再整備事業	H24	20	0.5	共済	8,200,000	5,860,071	475,037	28,707	503,744	5,385,034
吾妻山公園再整備事業	H25	20	0.5	共済	31,400,000	24,249,762	1,809,988	118,988	1,928,976	22,439,774
吾妻山公園再整備事業	H25	20	0.5	共済	6,100,000	4,710,944	351,621	23,115	374,736	4,359,323
せせらぎ公園整備事業	H25	20	1.0	財政	25,000,000	19,493,182	1,411,381	191,411	1,602,792	18,081,801
(仮称)風致公園整備事業	H26	20	0.3	共済	17,000,000	14,062,604	985,018	41,448	1,026,466	13,077,586
(仮称)風致公園整備事業	H26	10	0.1	共済	14,000,000	7,000,000	1,750,000	6,562	1,756,562	5,250,000
公園施設計					1,292,300,000	791,319,436	75,907,926	10,899,645	86,807,571	715,411,510
第1分団詰所建設事業	H20	20	1.3	共済	9,100,000	4,532,357	541,183	57,167	598,350	3,991,174
消防救急無線広域化・共同化整備事業	H24	10	0.1	共済	9,000,000	2,250,000	1,125,000	1,968	1,126,968	1,125,000
消防救急無線広域化・共同化整備事業	H25	10	0.1	共済	13,000,000	4,875,000	1,625,000	4,468	1,629,468	3,250,000

事業名	借入年度	償還期間	利率	借入先	起債額	令和2年度末 未償還金	令和3年度償還			令和3年度末 未償還金
							元金	利子	元利合計	
消防救急無線広域化・共同化整備事業	H26	10	0.1	共済	10,500,000	5,250,000	1,312,500	4,921	1,317,421	3,937,500
消防救急デジタル無線活動波整備事業	H26	10	0.1	共済	39,800,000	19,900,000	4,975,000	18,656	4,993,656	14,925,000
消防救急デジタル無線活動波整備事業	H27	10	0.1	共済	39,800,000	24,875,000	4,975,000	23,630	4,998,630	19,900,000
高機能消防指令センター整備事業	H28	10	0.1	共済	87,600,000	65,700,000	10,950,000	62,962	11,012,962	54,750,000
消防ポンプ自動車購入事業	H29	5	0.01	共済	28,300,000	14,150,000	7,075,000	1,237	7,076,237	7,075,000
高規格救急自動車購入事業	R1	5	0.003	財政	9,000,000	9,000,000	2,250,000	253	2,250,253	6,750,000
消防関係計					246,100,000	150,532,357	34,828,683	175,262	35,003,945	115,703,674
二宮小学校耐震補強事業	H15	25	1.9	郵政	30,000,000	12,375,527	1,446,511	228,297	1,674,808	10,929,016
二宮小学校耐震補強事業	H17	25	1.9	郵政	35,000,000	17,719,060	1,624,962	328,980	1,953,942	16,094,098
二宮小学校トイレ改修事業	H19	15	1.4	財政	11,500,000	2,052,808	1,019,245	25,183	1,044,428	1,033,563
二宮小学校大規模改修事業	H25	25	1.2	財政	26,000,000	21,767,124	1,090,251	257,945	1,348,196	20,676,873
一色小学校耐震補強事業	H13	25	2.0	財政	34,000,000	10,793,054	1,710,548	207,352	1,917,900	9,082,506
一色小学校耐震補強事業	H14	25	1.0	財政	35,000,000	11,979,851	1,660,621	115,657	1,776,278	10,319,230
山西小学校耐震補強及び大規模改造事業	H9	25	2.1	県貸	24,000,000	2,662,768	1,317,542	55,917	1,373,459	1,345,226
山西小学校耐震補強事業	H9	25	2.0	財政	79,700,000	8,771,194	4,341,960	153,822	4,495,782	4,429,234
山西小学校耐震補強事業	H10	25	2.1	財政	29,000,000	4,781,257	1,560,576	92,256	1,652,832	3,220,681
山西小学校体育館アスベスト対策事業	H18	20	1.6	共済	31,400,000	12,065,248	1,931,617	185,347	2,116,964	10,133,631
二宮西中学校体育館アスベスト対策事業	H18	20	1.6	共済	31,900,000	12,257,366	1,962,376	188,298	2,150,674	10,294,990
二宮西中学校校舎耐震補強事業	H18	20	2.0	財政	11,700,000	6,487,759	532,879	127,105	659,984	5,954,880
二宮西中学校体育館耐震補強事業	H18	20	2.05	縁故	3,200,000	1,100,384	174,171	21,669	195,840	926,213
二宮西中学校大規模改修事業	H18	20	2.05	縁故	26,400,000	9,078,067	1,436,926	178,774	1,615,700	7,641,141
二宮西中学校大規模改修事業	H19	20	1.7	財政	90,500,000	40,440,192	5,487,959	664,259	6,152,218	34,952,233
二宮西中学校大規模改修事業	H19	20	1.7	県貸	22,000,000	9,827,505	1,333,939	167,067	1,501,006	8,493,566
二宮小学校大規模改修事業	H26	25	1.0	財政	65,800,000	57,654,564	2,769,765	569,639	3,339,404	54,884,799
小中学校空調設備整備事業(平成30年度繰越分)	R1	10	0.003	機構	124,800,000	124,800,000	0	3,744	3,744	124,800,000
小中学校空調設備整備事業(平成30年度繰越分)	R1	10	0.003	財政	89,400,000	89,400,000	0	2,682	2,682	89,400,000
小・中学校計					801,300,000	456,013,728	31,401,848	3,573,993	34,975,841	424,611,880
山西プール改修事業	H20	20	1.3	共済	7,500,000	3,735,454	446,031	47,115	493,146	3,289,423
体育施設計					7,500,000	3,735,454	446,031	47,115	493,146	3,289,423
(仮称)新学校給食センター用地取得事業	H20	20	1.8	財政	112,900,000	57,418,170	6,735,273	1,003,353	7,738,626	50,682,897
(仮称)新学校給食センター用地取得事業	H20	20	1.6	県貸	9,000,000	4,538,161	536,260	72,610	608,870	4,001,901
(仮称)新学校給食センター建設事業	H21	20	1.7	財政	8,200,000	4,633,796	480,698	76,742	557,440	4,153,098
(仮称)新学校給食センター建設事業	H21	20	1.2	共済	107,000,000	59,350,269	6,283,319	693,409	6,976,728	53,066,950
(仮称)新学校給食センター建設事業	H21	20	1.7	県貸	26,000,000	14,688,655	1,524,209	249,707	1,773,916	13,164,446
(仮称)新学校給食センター建設事業	H22	20	1.6	財政	39,900,000	24,767,366	2,302,927	387,103	2,690,030	22,464,439
(仮称)新学校給食センター建設事業	H22	20	1.6	県貸	50,000,000	31,030,448	2,886,124	496,487	3,382,611	28,144,324
(仮称)新学校給食センター建設事業	H22	20	1.7	財政	15,900,000	8,985,046	932,086	148,800	1,080,886	8,052,960
(仮称)新学校給食センター建設事業	H22	20	1.2	共済	119,300,000	66,172,773	7,005,608	773,118	7,778,726	59,167,165

事業名	借入年度	償還期間	利率	借入先	起債額	令和2年度末 未償還金	令和3年度償還			令和3年度末 未償還金
							元金	利子	元利合計	
(仮称)新学校給食センター建設事業	H22	20	1.1	共済	188,400,000	115,052,248	10,945,632	1,235,556	12,181,188	104,106,616
(仮称)新学校給食センター建設事業	H22	20	1.1	共済	6,700,000	4,091,564	389,255	43,939	433,194	3,702,309
学校給食センター整備事業計					683,300,000	390,728,496	40,021,391	5,180,824	45,202,215	350,707,105
栄通り子育てサロン整備事業	H21	20	1.2	共済	14,500,000	8,042,791	851,479	93,965	945,444	7,191,312
中里第二架道橋耐震補強事業	H24	10	0.1	共済	9,000,000	2,250,000	1,125,000	1,968	1,126,968	1,125,000
梅沢人道橋補修事業(平成27年度繰越分)	H28	20	0.1	共済	13,700,000	12,900,548	800,252	12,700	812,952	12,100,296
梅沢人道橋補修事業	H28	20	0.1	共済	6,400,000	6,026,534	373,840	5,932	379,772	5,652,694
二宮駅自由通路エレベーター整備事業	H22	15	1.2	財政	21,700,000	9,421,632	1,839,510	107,558	1,947,068	7,582,122
二宮駅自由通路エレベーター整備事業	H22	15	0.7	共済	11,300,000	4,708,338	941,666	31,310	972,976	3,766,672
中里第一架道橋長寿命化修繕事業	H29	20	0.2	共済	36,600,000	36,600,000	2,118,683	72,141	2,190,824	34,481,317
川勾橋等補修事業	R1	20	0.2	機構	42,500,000	42,500,000	0	85,000	85,000	42,500,000
1級町道10号線舗装補修事業	R1	10	0.005	機構	4,700,000	4,700,000	0	234	234	4,700,000
その他計					160,400,000	127,149,843	8,050,430	410,808	8,461,238	119,099,413
住民税減税補てん債	H13	20	1.4	財政	62,000,000	3,927,606	3,927,606	17,684	3,945,290	0
住民税減税補てん債	H14	20	0.4	郵政	60,000,000	7,346,847	3,666,084	25,726	3,691,810	3,680,763
住民税減税補てん債	H15	20	0.5	財政	60,000,000	11,220,025	3,725,073	41,159	3,766,232	7,494,952
住民税減税補てん債	H16	20	0.2	郵政	56,200,000	13,947,192	3,476,350	26,158	3,502,508	10,470,842
住民税減税補てん債	H17	20	0.1	郵政	59,000,000	18,357,479	3,664,158	17,442	3,681,600	14,693,321
住民税減税補てん債	H18	20	1.7	郵政	43,900,000	16,406,119	2,733,670	1,572	2,735,242	13,672,449
臨時税収補てん債・住民税減税補てん債計					341,100,000	71,205,268	21,192,941	129,741	21,322,682	50,012,327
臨時財政対策債	H13	20	0.6	財政	94,000,000	5,954,757	5,954,757	26,811	5,981,568	0
臨時財政対策債	H14	20	0.4	財政	309,000,000	37,836,265	18,880,334	132,484	19,012,818	18,955,931
臨時財政対策債	H15	20	0.5	財政	450,000,000	70,455,786	28,076,807	317,227	28,394,034	42,378,979
臨時財政対策債	H16	20	0.3	郵政	495,700,000	107,690,522	30,653,511	300,099	30,953,610	77,037,011
臨時財政対策債	H17	20	0.2	郵政	373,000,000	104,086,672	23,049,523	196,655	23,246,178	81,037,149
臨時財政対策債	H18	20	0.1	財政	322,600,000	110,740,365	20,089,347	105,719	20,195,066	90,651,018
臨時財政対策債	H19	20	0.01	財政	292,500,000	125,881,710	17,977,707	12,139	17,989,846	107,904,003
臨時財政対策債	H20	20	0.01	財政	274,000,000	134,317,188	16,783,773	13,013	16,796,786	117,533,415
臨時財政対策債	H21	20	0.003	財政	301,776,000	166,410,736	18,487,863	4,853	18,492,716	147,922,873
臨時財政対策債	H21	20	2.2	縁故	123,524,000	71,081,231	7,224,544	1,524,268	8,748,812	63,856,687
臨時財政対策債	H22	20	1.2	財政	400,000,000	245,079,853	23,209,692	2,871,538	26,081,230	221,870,161
臨時財政対策債	H23	20	0.9	財政	287,000,000	190,669,064	16,565,824	1,678,832	18,244,656	174,103,240
臨時財政対策債	H24	20	0.6	財政	159,045,000	113,936,493	9,184,985	669,863	9,854,848	104,751,508
臨時財政対策債	H24	20	0.6	機構	94,455,000	67,665,575	5,454,858	397,822	5,852,680	62,210,717
臨時財政対策債	H25	20	0.7	財政	350,000,000	270,824,705	20,092,067	1,594,855	21,686,922	250,732,638
臨時財政対策債	H25	20	0.6	機構	59,000,000	45,653,308	3,386,949	268,847	3,655,796	42,266,359
臨時財政対策債	H26	20	0.4	機構	117,000,000	96,926,218	6,744,916	380,966	7,125,882	90,181,302
臨時財政対策債	H26	20	0.4	財政	243,000,000	201,308,301	14,008,671	791,239	14,799,910	187,299,630

事業名	借入年度	償還期間	利率	借入先	起債額	令和2年度末 未償還金	令和3年度償還			令和3年度末 未償還金
							元金	利子	元利合計	
臨時財政対策債	H27	20	0.1	機構	243,000,000	214,625,658	14,208,461	211,075	14,419,536	200,417,197
臨時財政対策債	H27	20	0.1	財政	147,000,000	129,835,276	8,595,242	127,686	8,722,928	121,240,034
臨時財政対策債	H28	20	0.04	機構	98,000,000	92,253,721	5,748,578	36,326	5,784,904	86,505,143
臨時財政対策債	H28	20	0.04	財政	172,000,000	161,914,694	10,089,341	63,757	10,153,098	151,825,353
臨時財政対策債	H29	20	0.04	財政	170,755,000	170,755,000	10,012,305	67,301	10,079,606	160,742,695
臨時財政対策債	H29	20	0.04	機構	124,045,000	124,045,000	7,273,441	48,891	7,322,332	116,771,559
臨時財政対策債	H30	20	0.01	財政	194,000,000	194,000,000	0	19,400	19,400	194,000,000
臨時財政対策債	H30	20	0.007	機構	310,000,000	310,000,000	0	21,700	21,700	310,000,000
臨時財政対策債	R1	20	0.005	機構	88,000,000	88,000,000	0	4,400	4,400	88,000,000
臨時財政対策債	R1	20	0.005	財政	212,000,000	212,000,000	0	10,600	10,600	212,000,000
臨時財政対策債計					6,504,400,000	3,863,948,098	341,753,496	11,898,366	353,651,862	3,522,194,602
(令和2年度借入分)										
防災行政無線設備更新事業債	R2		1.000		16,300,000	16,300,000	0	163,000	163,000	16,300,000
小中学校情報通信ネットワーク環境施設整備事業債	R2		1.000		16,200,000	16,200,000	0	162,000	162,000	16,200,000
減収補てん債	R2		1.000		34,000,000	34,000,000	0	340,000	340,000	34,000,000
臨時財政対策債	R2		1.000		437,000,000	437,000,000	0	4,370,000	4,370,000	437,000,000
令和2年度借入分小計					503,500,000	503,500,000	0	5,035,000	5,035,000	503,500,000
(令和3年度借入分)										
1級町道5号線道路舗装補修事業債	R3		1.000		7,800,000	0	0	0	0	7,800,000
1級町道18号線道路舗装補修事業債	R3		1.000		12,000,000	0	0	0	0	12,000,000
臨時財政対策債	R3		1.000		600,000,000	0	0	0	0	600,000,000
令和3年度借入分小計					619,800,000	0	0	0	0	619,800,000
合計					12,532,700,000	7,527,441,170	614,018,731	40,684,973	654,703,704	7,533,222,439

※借入先の略称は、右の借入先を示します。

略称	借入先
財政	財政融資資金(国)
機構	地方公共団体金融機構
郵政	旧郵政公社資金
共済	共済組合等(市町村振興協会等)
県貸	県貸付金(神奈川県)
縁故	その他金融機関

主 要 施 策 一 覽

(単位：千円)

予算書ページ	事業名				課等名
42	職員育成推進事業				総務課
予算額	財源内訳				
	国庫支出金	県支出金	地方債	その他	一般財源
1,070					1,070
【事業の概要】 ○講師謝礼・・・745,000円 ・町独自研修として、折衝・交渉力向上研修、ハラスメント研修、健康管理研修等を行う。 ○普通旅費・・・230,000円 ・市町村研修センター等の研修に職員を派遣する。 ○市町村研修センター負担金・・・95,000円					

(単位：千円)

予算書ページ	事業名				課等名
44	にのみやLifeプロモーション事業				地域政策課
予算額	財源内訳				
	国庫支出金	県支出金	地方債	その他	一般財源
189					189
【事業の概要】 町民との連携による「にのみやLife」プロモーション事業の推進を図る。 ○委員会等出席報償費・・・140,000円 ・移住セミナーやオンライン移住相談会の相談員の方への報償費 ○普通旅費・・・49,000円					

(単位：千円)

予算書ページ	事業名				課等名
50	老人憩の家維持管理経費 [老人憩の家の耐震等改修設計委託]				財務課
予算額	財源内訳				
	国庫支出金	県支出金	地方債	その他	一般財源
6,481 [3,465]					6,481 [3,465]
【事業の概要】 ○耐震等改修設計委託料・・・3,465,000円 ・耐震診断を実施した老人憩の家の耐震等改修設計委託 ・設計を予定する老人憩の家については、梅沢、入川匂、中里の3施設を予定。					

(単位：千円)

予算書ページ	事業名				課等名
50	まちづくり総合調整事業 [行政評価システムによる事業の適正化]				企画政策課
予算額	財源内訳				
	国庫支出金	県支出金	地方債	その他	一般財源
6,548 [127]				3	6,548 [127]
【事業の概要】 ○非常勤特別職報酬（政策評価委員会委員報酬）・・・123,000円 ・評価対象の施策・事業に対して適切なPDCAサイクルをまわすため、外部評価意見を踏まえた評価を実施し、施策・事業の適正化を含めた効果的な推進を図る。 ○費用弁償・・・4,000円					

(単位：千円)

予算書ページ	事業名				課等名
50	まちづくり総合調整事業 [新しい生活様式を踏まえた次期総合計画の策定(継続事業)]				企画政策課
予算額	財源内訳				一般財源
	国庫支出金	県支出金	地方債	その他	
6,548 [6,421]				3	6,545 [6,421]
【事業の概要】 ○第6次総合計画策定委託料(継続事業)・・・6,200,000円 令和4年度 2,500,000円 ・第5次総合計画の計画期間が令和4年度で満了するため、長期的なまちづくりの基本方針と、取り組むべき施策等を示す第6次総合計画を策定する。策定に伴うデータの集約・分析・町民意見取得などといった事務を委託する。 ○その他(総合計画審議会委員報酬、費用弁償)・・・221,000円					

(単位：千円)

予算書ページ	事業名				課等名
52	地域公共交通推進事業				企画政策課
予算額	財源内訳				一般財源
	国庫支出金	県支出金	地方債	その他	
126					126
【事業の概要】 ○町地域公共交通活性化協議会負担金…90,000円 ○公共交通利用促進事業負担金…36,000円 ・交通弱者の足を確保・維持するため、協議会を中心に交通施策の検討、検証、事業展開などを協議する。 ・コミバスや路線バスといった公共交通を維持できるよう、利用促進と意識啓発をする。 ・令和4年10月にコミバスの計画を見直す。					

(単位：千円)

予算書ページ	事業名				課等名
52	東大果樹園跡地活用事業 (公共施設再配置・町有地有効活用事業)				企画政策課
予算額	財源内訳				一般財源
	国庫支出金	県支出金	地方債	その他	
7,411	1,132	2,282			3,997
【事業の概要】 ○東大果樹園跡地環境整備工事・・・4,000,000円 ・B地区上段の未活用エリアの整地工事を実施する。 ○東大果樹園跡地管理運営交付金・・・1,600,000円 ・東京大学果樹園跡地活用協議会に管理運営経費に係る交付金を交付する。 ○その他(光熱水費、委託料等)・・・1,811,000円					

(単位：千円)

予算書ページ	事業名				課等名
52	施設再編推進事業 (公共施設再配置・町有地有効活用事業)				企画政策課
予算額	財源内訳				一般財源
	国庫支出金	県支出金	地方債	その他	
10,130					10,130
【事業の概要】 ○駅・ラディアン周辺まちづくり計画策定委託料・・・8,008,000円 ・駅～ラディアン周辺に集中している公共施設の見直しを一体的に検討する。 町民ワークショップの運営支援、パース図作成、概算工事費、計画策定 ○公共施設の長寿命化に伴う各種調査委託料・・・2,000,000円 ○その他(消耗品費、印刷製本費)・・・122,000円					

(単位：千円)

予算書ページ	事業名				課等名
54	防犯対策事業 [詐欺被害防止電話購入補助金]				防災安全課
予算額	財源内訳				
	国庫支出金	県支出金	地方債	その他	一般財源
17,853 [120]		60			17,793 [120]
【事業の概要】 ○詐欺被害防止電話購入補助金・・・120,000円 ・高齢者等が被害防止機能を有する電話機を購入する際に補助を行う。 ・神奈川県特殊詐欺被害防止対策事業に基づき、令和4年度終了予定。					

(単位：千円)

予算書ページ	事業名				課等名
56	地域再生事業				地域政策課
予算額	財源内訳				
	国庫支出金	県支出金	地方債	その他	一般財源
1,485	1,200	100			185
<div>【事業の概要】</div> <div>地域住民・県住宅供給公社・町で構成する「一色小学校区地域再生協議会」に負担金を支出し、地域再生事業を推進する。</div> <div>○一色小学校区地域再生協議会活動支援負担金</div> <div>・協議会運営経費・・・735,000円</div> <div>・地域再生活活性化事業各部会活動経費・・・750,000円</div>					

(単位：千円)

予算書ページ	事業名				課等名
56	人権・男女共同参画社会推進事業				地域政策課
予算額	財源内訳				
	国庫支出金	県支出金	地方債	その他	一般財源
690 [197]		164 [164]			526 [33]
【事業の概要】 LGBTの啓発を推進するため、LGBT関連映画の上映やゲストトークを開催する。 ○映面上映会時謝礼（講師・保育・手話通訳者）・・・37,600円 ○消耗品費・・・87,743円 ○町PRキャラクター関連イラスト制作委託料・・・16,500円 ○映画DVD借上料・・・55,000円					

(単位：千円)

予算書ページ	事業名				課等名
60	戸籍住民基本台帳経費 [コンビニ交付委託手数料等]				戸籍税務課
予算額	財源内訳				
	国庫支出金	県支出金	地方債	その他	一般財源
12,364 [2,965]					12,364 [2,965]
【事業の概要】					
○コンビニ交付委託手数料…237,600円 ・住民票等をコンビニ交付するにあたり、コンビニ事業社へ支払う委託手数料。 ○町村情報システム共同利用負担金…2,026,750円 ・コンビニ交付システム導入のため、システム組合へ支払う経費。 ○コンビニ交付運営負担金…700,000円 ・コンビニ交付参加市町村がJ-LISへ支払う負担金。					

(単位：千円)

予算書ページ	事業名				課等名
66	社会福祉関係事業 [第2次地域福祉計画の策定(継続事業)]				福祉保険課
予算額	財源内訳				
	国庫支出金	県支出金	地方債	その他	一般財源
17,033 [2,400]					17,033 [2,400]
【事業の概要】 ○第2次地域福祉計画策定委託料・・・2,400,000円(令和3年度)／2,900,000円(令和4年度) ・令和4年度で現地域福祉計画期間を終了するため、第2次地域福祉計画策定に係る基礎調査及び計画策定の事務委託を行う。					

(単位：千円)

予算書ページ	事業名				課等名
74	子育て世代包括支援事業 [新生児聴覚検査委託料、新生児聴覚検査補助金]				子育て・健康課
予算額	財源内訳				
	国庫支出金	県支出金	地方債	その他	一般財源
14,457 [357]	1,594	1,547			11,316 [357]
【事業の概要】 ○先天性の聴覚障害を早期に発見し、適切な支援につなげることを目的に、新生児を対象として行う検査で、費用の一部を委託、補助する。 ・委託料 AABR、ABR(自動聴性脳幹反応)検査 3,000円×70人=210,000円 ・委託料 OAE(耳音響放射)検査 1,500円×60人=90,000円 事務費17,160円 ・補助金 AABR、ABR 3,000円×9人=27,000円 OAE 1,500円×8人=12,000円					

(単位：千円)

予算書ページ	事業名				課等名
78	新型コロナウイルスワクチン接種事業				子育て・健康課
予算額	財源内訳				
	国庫支出金	県支出金	地方債	その他	一般財源
145,393	145,393				0
【事業の概要】 全町民への新型コロナウイルスワクチン接種を迅速に実施するためコールセンターや接種会場の設置、医療機関との調整を行い体制整備を図る。 ○非常勤特別職報酬・・・27,105,000円 ○新型コロナウイルスワクチン接種委託料・・・59,826,000円 ○コールセンター及び集団接種会場運営委託料・・・42,414,000円 ○その他・・・16,048,000円					

(単位：千円)

予算書ページ	事業名				課等名
82	環境保全推進事業 [次期環境基本計画の策定(継続事業)]				生活環境課
予算額	財源内訳				
	国庫支出金	県支出金	地方債	その他	一般財源
8,344 [2,772]					8,344 [2,772]
【事業の概要】 ○第3次環境基本計画策定委託料・・・2,772,000円(令和3年度分)アンケート調査・調査分析等 3,542,000円(令和4年度分)施策提案・計画素案の作成等 ・令和5年度を初年度とする次期環境基本計画の策定に伴い、アンケート調査や課題等の分析をはじめ、施策の提案や計画素案の作成等の事務委託を2カ年の継続事業として行う。					

(単位：千円)

予算書ページ	事業名				課等名
82	環境保全推進事業 [持続可能な環境づくりに向けた積極的な啓発の推進]				生活環境課
予算額	財源内訳				一般財源
	国庫支出金	県支出金	地方債	その他	
8,344 [758]					8,344 [758]
【事業の概要】 ○講師謝礼…49,000円、消耗品費…100,000円、啓発用イラスト等制作委託料…500,000円、ラディアン使用料…50,000円、庁用器具費…59,000円 ・町民団体と連携した「エコフェスタにのみや」等のイベントをはじめ、広報紙や町ホームページ等の積極的な活用に加え、町民等の環境意識やライフスタイルの転換を促進するための啓発を行う。					

(単位：千円)

予算書ページ	事業名				課等名
90	遊休・荒廃農地対策事業				産業振興課
予算額	財源内訳				一般財源
	国庫支出金	県支出金	地方債	その他	
1,228		517			711
【事業の概要】 ○遊休・荒廃農地対策補助金の補助額を上限10万円に引き上げ、事業の促進を図る。また、当該農地でオリーブを栽培する場合には、前記の補助額を控除した整備費用に対して、1/2を補助（上限10万円）することを加え、遊休・荒廃農地の解消に向けて強化策を講じる。 ・農地利用状況調査事業・・・528,000円 ・遊休・荒廃農地対策事業補助金・・・700,000円					

(単位：千円)

予算書ページ	事業名				課等名
92	特産物普及奨励事業（農業再生事業） [オリーブの栽培普及奨励]				産業振興課
予算額	財源内訳				一般財源
	国庫支出金	県支出金	地方債	その他	
863 [763]					863 [763]
【事業の概要】 ○オリーブ栽培の普及奨励ため、苗木の支給と購入費の補助（1/2）を行う。また、台風等による倒木を防ぐ対策を支援するため、支柱等の購入費を補助し果樹の収穫量の増産を図る。 ・オリーブ苗木支給・・・375,000円 ・オリーブ普及奨励補助金（苗木・支柱等購入費）・・・388,000円					

(単位：千円)

予算書ページ	事業名				課等名
92	有害鳥獣対策事業				産業振興課
予算額	財源内訳				一般財源
	国庫支出金	県支出金	地方債	その他	
1,709		375			1,334
【事業の概要】 ○町有害鳥獣対策協議会が実施している箱わなの管理巡回を強化することで、イノシシ等の大型動物の捕獲をさらに進めていく。また、有害鳥獣からの被害を防除する資材について、購入費を補助することで、農業振興を図る。 ・協力者謝礼・・・700,000円 ・農作物鳥獣害防除対策補助金・・・750,000円 ・消耗品・・・69,000円 ・町有害鳥獣対策協議会補助金・・・190,000円					

(単位：千円)

予算書ページ	事業名				課等名
96	商工業振興対策経費 [中小・小規模事業者支援策の推進]				産業振興課
予算額	財源内訳				
	国庫支出金	県支出金	地方債	その他	一般財源
11,226 [9,925]					11,226 [9,925]
【事業の概要】 ○町商工会及び町商店連合協同組合へ補助金を交付するなどして、組織の育成・強化を図るとともに、連携して町内の中小・小規模事業者の支援を行う。 ・ジョイカード連携事業・・・25,000円 ・町商工会補助金・・・6,100,000円 ・町商店連合協同組合補助金・・・3,800,000円					

(単位：千円)

予算書ページ	事業名				課等名
96	商工業振興対策経費 [二宮ブランド推進事業補助金]				産業振興課
予算額	財源内訳				
	国庫支出金	県支出金	地方債	その他	一般財源
11,226 [1,300]					11,226 [1,300]
【事業の概要】 ○二宮ブランド推進事業補助金・・・1,300,000円 ・二宮ブランド商品の「湘南オリーブオイル」を地域団体商標の取得に取り組み、ブランド力の増大を図る。また、地域の名産物として商標を取得することで、生産者の意識向上につながり、生産量の増加に期待が持てる。					

(単位：千円)

予算書ページ	事業名				課等名
96	中小企業金融対策事業 [中小・小規模事業者支援策の推進]				産業振興課
予算額	財源内訳				
	国庫支出金	県支出金	地方債	その他	一般財源
27,196				24,300	2,896
【事業の概要】 ○新型コロナウイルス感染症拡大によって影響が生じた事業者に対して、令和2年度に実施した町融資制度利用者への利子補助の拡充について、対象となった事業者への支援を継続する。また、融資制度等により、中小・小規模事業者の育成を図っていく。 ・中小企業信用保証料補助金・・・2,112,000円 ・貸付金利子補助金・・・2,084,000円 ・中小企業金融対策預託金・・・23,000,000円					

(単位：千円)

予算書ページ	事業名				課等名
96	観光振興対策経費 [町観光協会補助金]				産業振興課
予算額	財源内訳				
	国庫支出金	県支出金	地方債	その他	一般財源
10,561 [10,000]					10,561 [10,000]
【事業の概要】 ○町観光協会補助金・・・10,000,000円 ・観光協会の事務局長として常勤職員を配置し、観光事業や物販事業等をさらに推進していく。また、自主財源確保のための収益事業を検討・実施するとともに、町民センターの受付事務室に観光協会事務所を移転し、あわせて受付業務を町から受託する。					

(単位：千円)

予算書ページ	事業名				課等名	
100	道路維持管理経費 [町道舗装補修工事]				都市整備課	
予 算 額	財 源 内 訳					
	国庫支出金	県支出金	地方債	その他	一般財源	
124, 071 [65, 600]	33, 169 [29, 579]	12, 398 [7, 423]	19, 800 [19, 800]	18, 561	40, 143 [8, 798]	
【事業の概要】						
○1級町道5号線舗装補修工事・・・23, 200, 000円（工事延長 190m、全面舗装打換）						
○1級町道18号線舗装補修工事・・・35, 900, 000円（工事延長 388m、全面舗装打換）						
○1級町道11号線歩道舗装補修工事・・・6, 500, 000円（工事延長 190m、全面舗装打換）						
・点検結果により、劣化した車道を計画的に舗装補修工事を実施する。また、通学路となっ ている歩道の舗装補修工事を実施する。						

(単位：千円)

予算書ページ	事業名				課等名	
102	耐震診断等事業〔耐震診断補助金、耐震改修工事補助金、ブロック塀等撤去補助金〕				都市整備課	
予算額	財源内訳					
	国庫支出金	県支出金	地方債	その他	一般財源	
4,390 [4,250]	1,710 [1,710]	805 [805]			1,875 [1,735]	
【事業の概要】						
○居住用木造建築物耐震診断補助…750,000円○居住用木造建築物耐震改修工事補助…1,500,000円 ・木造建築物の耐震改修を促進するため、耐震診断及び改修費の一部を補助する。 ○ブロック塀等撤去補助・・・2,000,000円 ・ブロック塀等の撤去工事費を補助する。 補助率及び上限額の引き上げ等を行い、地震や台風等で倒壊の恐れがあるブロック塀の除去を促進する。（二宮町ブロック塀等撤去工事補助金要綱 令和3年度まで）						

(単位：千円)

予算書ページ	事業名				課等名
102	空家等対策推進事業 [空き家リフォーム・解体補助金]				都市整備課
予算額	財源内訳				
	国庫支出金	県支出金	地方債	その他	一般財源
2,815 [2,500]					2,815 [2,500]
【事業の概要】 ○空き家リフォーム・解体補助・・・2,500,000円 ・空き家バンク登録台帳に登録等を行った空き家で、リフォームを町登録事業者が施工した場合に対し、工事費の1/2以内（上限50万円）を補助する。また、空き家の解体工事費の1/2以内（上限50万円）を補助する。補助件数を2件から5件とし、空き家の発生を予防する。					

(単位：千円)

予算書ページ	事業名				課等名
102, 104	公園等整備事業[都市公園・児童遊園地等改修工事、百合が丘長畑公園防球ネット設置工事]				都市整備課
予算額	財源内訳				
	国庫支出金	県支出金	地方債	その他	一般財源
14, 810					14, 810
【事業の概要】					
○百合が丘長畑公園防球ネット設置工事・・・7,810,000円 ・公園統廃合計画に基づき、ボール遊びのできる公園の整備を実施する。					
○都市公園・児童遊園地等改修工事・・・7,000,000円 ・来園者の安全確保のため、吾妻山公園園路の未舗装箇所の改修やせせらぎ公園にフェンスを設置する。また、遊具の更新を行い、公園の充実を図る。					

(単位：千円)

予算書ページ	事業名				課等名
108	救急救助活動経費 [救急活動における心電図伝送システムの整備]				消防署
予算額	財源内訳				
	国庫支出金	県支出金	地方債	その他	一般財源
9,279 [770]					9,279 [770]
【事業の概要】 救急隊が現場到着後、速やかに心電図データを受入れ医療機関に伝送してデータを共有することにより、心臓疾患の治療開始時間短縮による救命率の向上を図る。 ・心電図伝送装置・・・660,000円（2台） ・タブレット端末・・・110,000円（2台）					

(単位：千円)

予算書ページ	事業名				課等名
116	英語教育推進事業				教育総務課
予算額	財源内訳				
	国庫支出金	県支出金	地方債	その他	一般財源
8,577					8,577
【事業の概要】 英検奨励制度の拡充など、英語教育の推進を図る。 英語検定奨励金 563,000円 外国語活動・英語教育研修会講師謝礼 210,000円 教材消耗品費 150,000円 教材使用料 154,000円 外国語指導講師（ALT）派遣契約手数料 7,500,000円					

(単位：千円)

予算書ページ	事業名				課等名
116	コミュニティ・スクール運営促進事業				教育総務課
予算額	財源内訳				
	国庫支出金	県支出金	地方債	その他	一般財源
2,958					2,958
【事業の概要】 コミュニティ・スクールの運営促進を図る。 学校運営協議会委員出席報酬 1,116,000円 コミュニティ・スクール運営促進補助金 1,842,000円					

(単位：千円)

予算書ページ	事業名				課等名
116	小中一貫教育推進事業				教育総務課
予算額	財源内訳				
	国庫支出金	県支出金	地方債	その他	一般財源
551		551			0
【事業の概要】 小中一貫教育の推進に向けた研究に取り組む。（県「かながわ学びづくり推進地域研究委託事業」受託申請中） 教職員授業力向上アドバイザー指導謝礼 40,000円×5校 異校種採択教科用図書ほか資料購入費 80,000円 研究冊子印刷代 253,000円 小中一貫校視察時自動車通行料 18,000円					

(単位：千円)

予算書ページ	事業名				課等名
116	I C T 教育推進事業				教育総務課
予算額	財源内訳				
	国庫支出金	県支出金	地方債	その他	一般財源
57,714					57,714
【事業の概要】 児童生徒や教員用端末、ソフトウェア、それを利用するネットワークを維持していくことで子どもたち一人ひとりに個別最適化され、創造性を育む教育 I C T 環境の整備を図る。 ○教育用コンピューター借上料…49,406,000円 ○授業用ソフトウェア使用料…4,832,000円 ○校内ネットワーク保守業務委託料…3,300,000円 ○その他、ドメイン更新料、通信料等…176,000円					

(単位：千円)

予算書ページ	事業名				課等名
118,120	二宮小学校教育施設整備事業、一色小学校教育施設整備事業、山西小学校教育施設整備事業				教育総務課
予算額	財源内訳				
	国庫支出金	県支出金	地方債	その他	一般財源
42,363				20,000	22,363
【事業の概要】 令和2年度の学校施設等現況調査委託で指摘された、優先事項の高い工事等を行う。 二宮小学校…25,648,000円 体育館防水工事、4階理科室屋上防水工事、校舎北側法面補修工事 一色小学校…7,199,000円 天井梁修繕工事 山西小学校…9,516,000円 非常階段塗装工事、校舎屋上等防水工事					

(単位：千円)

予算書ページ	事業名				課等名
126	地域学校協働活動推進事業 [コミュニティ・スクールの推進と地域学校協働活動の充実]				生涯学習課
予算額	財源内訳				
	国庫支出金	県支出金	地方債	その他	一般財源
1,386 [1,226]		856 [856]			530 [370]
【事業の概要】 ○地域学校協働活動推進員を小学校に加え中学校毎に配置 ○放課後子ども教室の実施 ・指導者謝礼（地域学校協働活動推進員、放課後子ども教室）…1,226,000円					

(単位：千円)

予算書ページ	事業名				課等名
128	生涯学習センター管理運営事業 [二宮町生涯学習センター（ラディアン）の一部改修設計]				生涯学習課
予算額	財源内訳				
	国庫支出金	県支出金	地方債	その他	一般財源
74,620 [7,300]				20,503	54,117 [7,300]
【事業の概要】 ○特定天井（高さ6m、面積200㎡超）に該当するホール、モール等の天井に落下防止措置を行うにあたり、基本設計を行う。 ・特定天井基本設計委託料…7,300,000円					

(単位：千円)

予算書ページ	事業名				課等名
134	体育施設長寿命化対策事業 [公共施設（社会体育施設）の現況調査の実施]				生涯学習課
予算額	財源内訳				
	国庫支出金	県支出金	地方債	その他	一般財源
8,800					8,800
【事業の概要】 ○体育施設（山西プール、温水プール、町立体育館、町民運動場）の現況調査を行う。 ・体育施設現況調査委託料…8,800,000円					

空 白 ペ ー ジ

国民健康保険特別会計

国民健康保険特別会計予算の状況

(歳入)

区分	平成29年度		平成30年度	
	予算額	構成比	予算額	構成比
1 国民健康保険税	787,368	21.0	730,924	21.7
2 国庫支出金	642,794	17.1	1	0.0
3 療養給付費交付金	35,893	1.0	1	0.0
4 県支出金	246,838	6.6	2,410,204	71.7
5 財産収入	1	0.0	1	0.0
6 繰入金	177,424	4.7	196,515	5.9
7 繰越金	20,000	0.5	20,000	0.6
8 諸収入	4,007	0.1	4,007	0.1
前期高齢者交付金	1,057,531	28.2	0	0.0
共同事業交付金	780,701	20.8	0	0.0
合計	3,752,557	100.0	3,361,653	100.0

(歳出)

区分	平成29年度		平成30年度	
	予算額	構成比	予算額	構成比
1 総務費	42,339	1.1	44,916	1.3
2 保険給付費	2,339,344	62.3	2,369,943	70.5
3 国民健康保険事業費納付金	-	-	887,337	26.4
4 共同事業拠出金	780,704	20.8	1	0.0
5 保健事業費	31,786	0.9	29,477	0.9
6 基金積立金	1	0.0	1	0.0
7 公債費	37	0.0	18,837	0.6
8 諸支出金	4,432	0.1	3,432	0.1
9 予備費	4,690	0.1	7,709	0.2
後期高齢者支援金等	399,763	10.7	0	0.0
前期高齢者納付金等	1,460	0.0	0	0.0
老人保健拠出金	17	0.0	0	0.0
介護納付金	147,984	4.0	0	0.0
合計	3,752,557	100.0	3,361,653	100.0

※ 公債費については、事業別町債元利償還金一覧表をP40の下部に表示しています。

令和3年度国民健康保険特別会計の予算は、30億9,581万3千円で、令和2年度予算に比べ7,684万9千円(2.4%)の減となります。

【歳入】

自主財源である国民健康保険税は、平成29年度までは町の保険給付費を賄うための財源でしたが、平成30年度からは広域化に伴い県への事業費納付金や保健事業に係る主要財源となりました。制度改革に伴い運営の在り方が見直され、保険税については事業費納付金や県の標準保険料率の状況を踏まえ、年度毎に見直ししていきます。

【歳出】

保険給付費は、医療費の伸び率よりも後期高齢者医療への移行による被保険者の減少率の方が大きいことが要因となり、対前年度比減となります。国民健康保険事業納付金は過去3年間の医療費等の状況をもとに算出されるため、今後も注視していきます。医療費の増加を少しでも食い止めるため、国民健康保険データベースシステム等を活用した地域の健康状態の把握と優先課題の抽出により効果的・効率的な保健事業を実施し、重症化予防及び医療費適正化対策の強化を図っていきます。

(単位 千円・%)

令和元年度		令和2年度		令和3年度		前年度比増減	
予算額	構成比	予算額①	構成比	予算額②	構成比	②-①	伸率
699,809	21.4	692,867	21.8	610,646	19.7	△ 82,221	△ 11.9
0	0.0	0	0.0	1	0.0	1	0.0
0	0.0	0	0.0	0	0.0	0	0.0
2,296,039	70.0	2,256,175	71.1	2,228,620	72.0	△ 27,555	△ 1.2
10	0.0	16	0.0	13	0.0	△ 3	△ 18.8
259,593	7.9	194,476	6.1	228,884	7.4	34,408	17.7
20,000	0.6	20,000	0.6	20,000	0.6	0	0.0
4,007	0.1	9,128	0.3	7,649	0.2	△ 1,479	△ 16.2
0	0.0	0	0.0	0	0.0	0	-
0	0.0	0	0.0	0	0.0	0	-
3,279,458	100.0	3,172,662	100.0	3,095,813	100.0	△ 76,849	△ 2.4

令和元年度		令和2年度		令和3年度		前年度比増減	
予算額	構成比	予算額①	構成比	予算額②	構成比	②-①	伸率
46,399	1.4	33,771	1.1	41,840	1.4	8,069	23.9
2,250,450	68.6	2,212,403	69.7	2,183,094	70.5	△ 29,309	△ 1.3
913,239	27.9	860,451	27.1	805,131	26.0	△ 55,320	△ 6.4
1	0.0	1	0.0	1	0.0	0	0.0
36,130	1.1	31,996	1.0	33,466	1.1	1,470	4.6
10	0.0	16	0.0	13	0.0	△ 3	△ 18.8
18,825	0.6	18,825	0.6	18,825	0.6	0	0.0
3,432	0.1	4,424	0.1	4,755	0.2	331	7.5
10,972	0.3	10,775	0.3	8,688	0.3	△ 2,087	△ 19.4
0	0.0	0	0.0	0	0.0	0	-
0	0.0	0	0.0	0	0.0	0	-
0	0.0	0	0.0	0	0.0	0	-
0	0.0	0	0.0	0	0.0	0	-
3,279,458	100.0	3,172,662	100.0	3,095,813	100.0	△ 76,849	△ 2.4

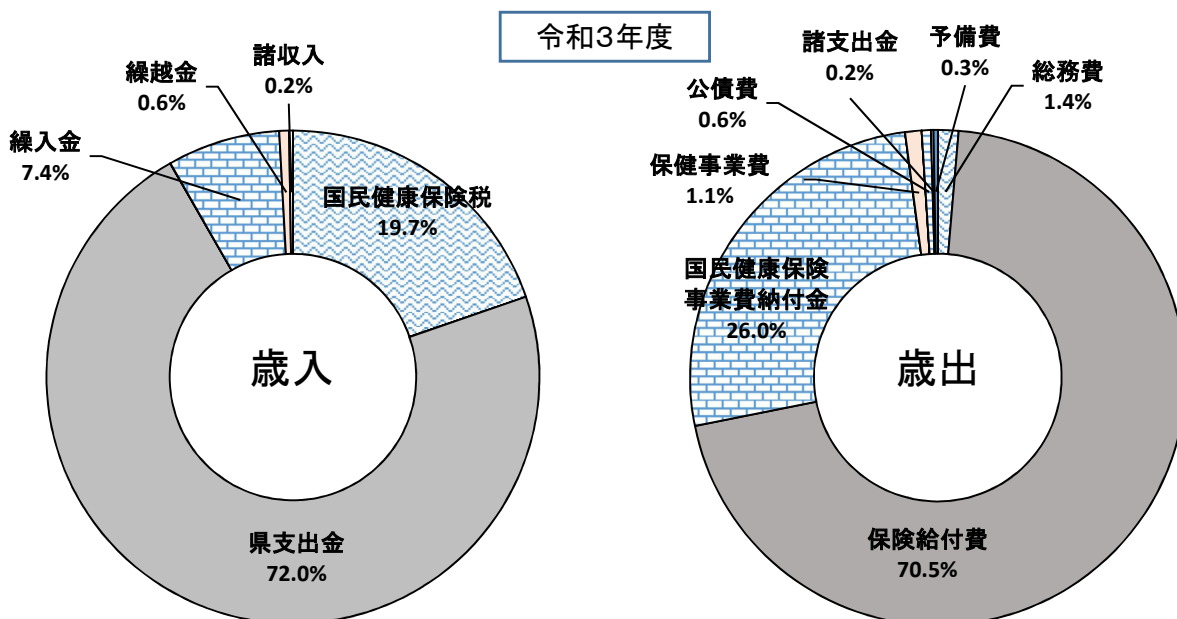

国民健康保険加入世帯及び被保険者の状況

(単位 世帯・人)

区分	平成29年度	平成30年度	令和元年度	令和2年 9月末	令和3年度
世帯数	4,500	4,362	4,231	4,154	4,039
一般	4,421	4,348	4,231	4,154	4,039
退職	79	14	0	0	0
被保険者数	7,221	6,936	6,630	6,386	6,108
一般	7,117	6,902	6,630	6,386	6,108
未就学児	128	127	133	116	116
就学児から70歳未満	3,431	3,303	3,201	3,049	2,883
前期高齢者	3,558	3,472	3,296	3,221	3,109
退職	104	34	0	0	0
未就学児	0	0	0	0	0
就学児から70歳未満	104	34	0	0	0
(再掲) 介護保険2号被保険者	2,220	2,091	2,053	1,992	1,916

資料: 国民健康保険事業年報

※ 平成29年度から令和元年度までは、年度平均の世帯数及び被保険者数。

※ 令和2年度は、進行中のため中間にあたる9月末の世帯数及び被保険者数を使用。

※ 令和3年度は、過去の平均伸び率から推計。

国民健康保険税率の状況

(単位 %・円)

区分	平成29年度	平成30年度	令和元年度	令和2年度	令和3年度
医療分	所得割額	6.2	6.2	6.55	6.25
	資産割額	8.0	8.0	-	-
	均等割額	24,000	24,000	26,356	25,600
	平等割額	26,000	26,000	26,681	26,200
	上限額	540,000	580,000	610,000	630,000
支援金分	所得割額	2.0	2.0	2.27	2.10
	均等割額	8,000	8,000	9,696	9,400
	平等割額	7,000	7,000	7,928	7,800
	上限額	190,000	190,000	190,000	190,000
介護分	所得割額	2.0	2.0	1.83	2.00
	均等割額	16,000	16,000	16,833	17,000
	上限額	160,000	160,000	160,000	170,000

※ 令和3年度分について

・各区分の所得割、均等割、平等割額は、二宮町国民健康保険税条例の一部改正により変更予定のもの。

〈参考〉基金の状況(国民健康保険特別会計)

(単位: 千円)

基金名	令和2年5月末 現在高	令和3年5月末 現在高見込	令和3年度中の増減			令和3年度末 現在高見込	増減の内訳
			増	減	増減高		
国民健康保険財政調整基金	90,483	130,492	13	△ 40,000	△ 39,987	90,505	利息積立 13 積立 0 取崩し △ 40,000

〈参考〉町債元利償還金一覧表(国民健康保険特別会計)

(単位: 円)

事業名	借入 年度	借入 年度	借入 年度	借入先	起債額	令和2年度末 未償還金	令和3年度償還			令和3年度末 未償還金
							元金	利子	元利合計	
神奈川県国民健康保険広域化等支援資金貸付金	28	5	-	神奈川県	94,000,000	37,600,000	18,800,000	0	0	18,800,000
合計					94,000,000	37,600,000	18,800,000	0	0	18,800,000

令和3年度 主要施策一覧 (国民健康保険特別会計)

(単位：千円)

予算書ページ	事業名				課等名
179	特定健診等事業 [重症化予防事業委託料]				子育て・健康課
予算額	財源内訳				
	国庫支出金	県支出金	地方債	その他	一般財源
27,294 [420]		9,007 [420]			18,287
【事業の概要】 ○重症化予防事業委託料・・・420,000円 糖尿病性腎症等の合併症の発症や進展等の重症化予防に重点を置いた対策として、特定健康診査を受診し糖尿病の重症化予防が必要な方に対し、集団で運動の講義、実践、効果測定、個別評価を実施。					

空 白 ペ ー ジ

後期高齢者医療特別会計

後期高齢者医療特別会計予算の状況

(歳入)

区分	平成29年度		平成30年度	
	予算額	構成比	予算額	構成比
1 後期高齢者医療保険料	403,573	49.6	454,483	51.1
2 繰入金	387,975	47.6	410,761	46.2
3 繰越金	1,500	0.2	1,500	0.2
4 諸収入	21,139	2.6	22,180	2.5
合計	814,187	100.0	888,924	100.0

(歳出)

区分	平成29年度		平成30年度	
	予算額	構成比	予算額	構成比
1 総務費	9,744	1.2	10,361	1.2
2 後期高齢者医療広域連合納付金	778,124	95.6	849,974	95.6
3 保健事業費	23,768	2.9	26,038	2.9
4 公債費	37	0.0	37	0.0
5 諸支出金	1,051	0.1	1,051	0.1
6 予備費	1,463	0.2	1,463	0.2
合計	814,187	100.0	888,924	100.0

過去5年間の歳入予算額の推移

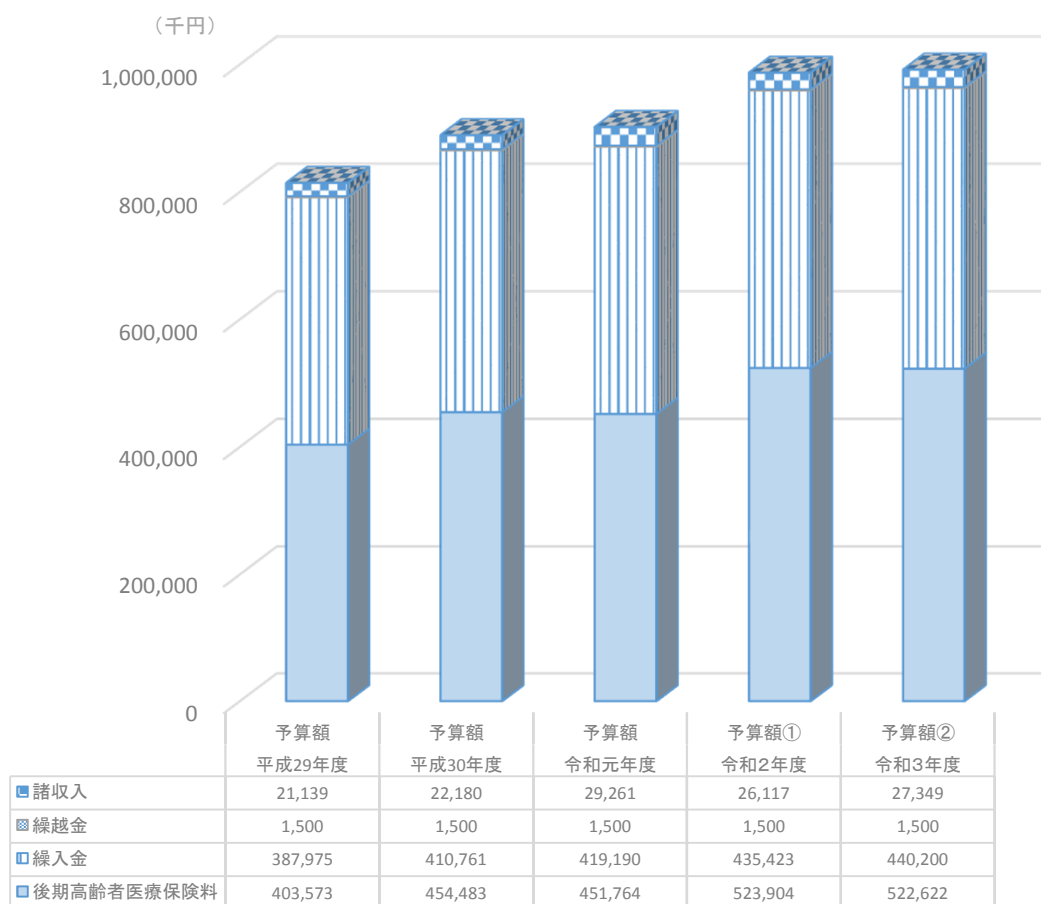

(単位 千円・%)

令和元年度		令和2年度		令和3年度		前年度比増減	
予算額	構成比	予算額①	構成比	予算額②	構成比	②-①	伸率
451,764	50.1	523,904	53.1	522,622	52.7	△ 1,282	△ 0.2
419,190	46.5	435,423	44.1	440,200	44.4	4,777	1.1
1,500	0.2	1,500	0.2	1,500	0.2	0	0.0
29,261	3.2	26,117	2.6	27,349	2.8	1,232	4.7
901,715	100.0	986,944	100.0	991,671	100.0	4,727	0.5

令和元年度		令和2年度		令和3年度		前年度比増減	
予算額	構成比	予算額①	構成比	予算額②	構成比	②-①	伸率
12,244	1.3	12,582	1.3	11,956	1.2	△ 626	△ 5.0
855,492	94.9	943,527	95.6	946,916	95.5	3,389	0.4
30,928	3.4	27,655	2.8	29,448	3.0	1,793	6.5
25	0.0	25	0.0	25	0.0	0	0.0
1,551	0.2	1,851	0.2	1,831	0.2	△ 20	△ 1.1
1,475	0.2	1,304	0.1	1,495	0.2	191	14.6
901,715	100.0	986,944	100.0	991,671	100.0	4,727	0.5

過去5年間の歳出予算額の推移

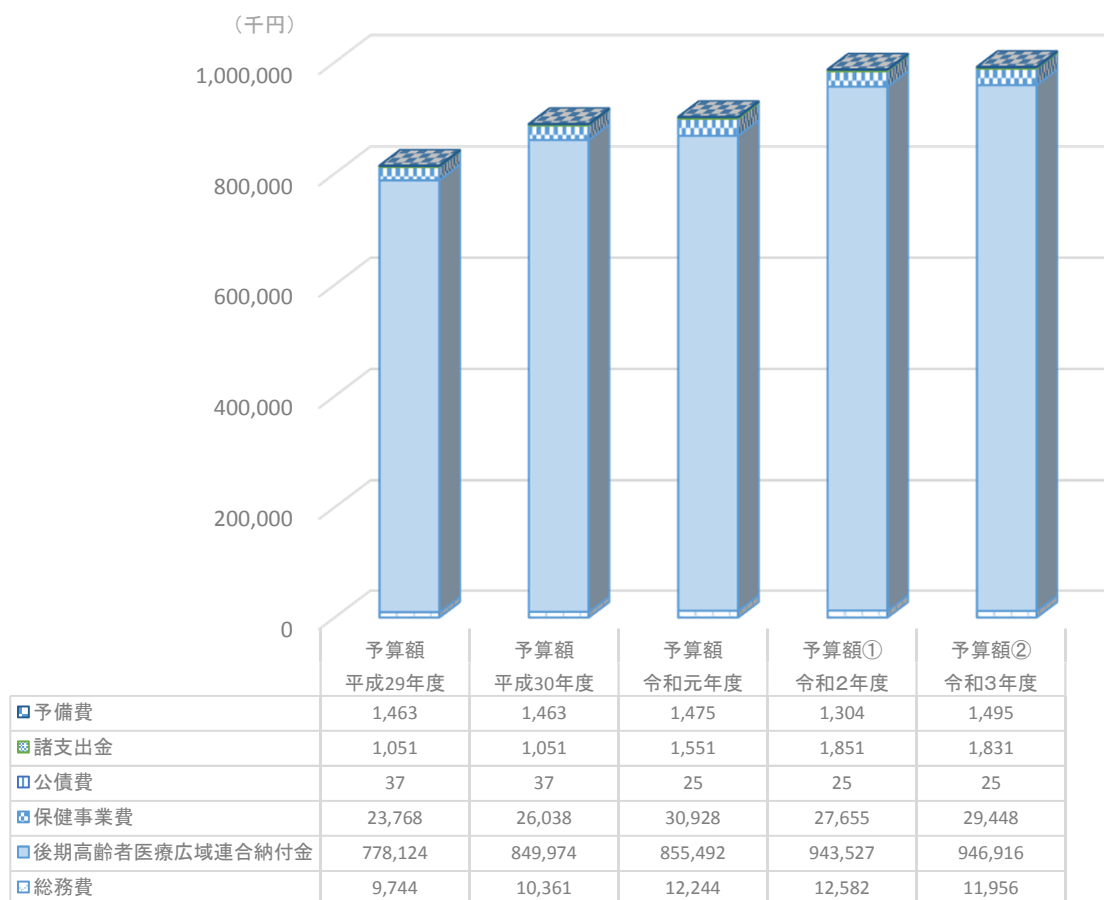

令和3年度後期高齢者医療特別会計の予算は、9億9,167万1千円で、令和2年度予算に比べ472万7千円(0.5%)の増となります。増加要因は、被保険者数の増加に伴うものです。

【歳 入】

後期高齢者医療保険料及び大半の繰入金は、後期高齢者医療広域連合納付金として支出し、県内の市町村が一体となり医療費に係る財政の安定化を図るための運営に充てられています。

【歳 出】

被保険者の身近な窓口として、被保険者証の引渡しや保険料の徴収、申請・届け出の受付や相談、健康診査等の保健事業を実施していきます。

(単位 人)

	平成29年度	平成30年度	令和元年度	令和2年 9月末	令和3年度
被保険者数	4,817	5,038	5,251	5,370	5,568

資料: 神奈川県後期高齢者医療事業報告書

※ 平成29年度から令和元年度までは、年度平均の被保険者数。

※ 令和2年度は、進行中のため中間にあたる9月末の被保険者数を使用。

※ 令和3年度は、過去の平均伸び率から推計。

後期高齢者医療保険料の状況

(単位 円・%)

	平成30年度～ 令和元年度(A)	令和2年度 ～3年度(B)	(B)－(A)
均等割額	41,600	43,800	2,200
所得割率	8.25	8.74	0.49

※ 2年単位で算定。

後期高齢者医療広域連合納付金の推移

(単位 千円)

	平成29年度	平成30年度	令和元年度	令和2年度	令和3年度
医療給付費定率市町村負担金	301,548	317,388	327,258	333,236	340,404
市町村事務費負担金	13,143	13,569	13,138	12,470	12,352
保険料納付金	403,573	454,483	451,764	523,904	522,622
延滞金納付金	100	100	100	100	100
保険基盤安定制度拠出金	59,760	64,434	63,232	73,817	71,438
合 計	778,124	849,974	855,492	943,527	946,916

※ 神奈川県後期高齢者医療広域連合試算結果を参考に計上。

介護保険特別会計

介護保険特別会計予算の状況

歳入歳出の状況

(歳入)	第6期					
科 目	平成28年度		平成29年度		平成30年度	
	予算額	構成比	予算額	構成比	予算額	構成比
1 保険料	540,984	22.5	545,259	22.7	547,106	22.1
2 使用料及び手数料	372	0.0	76	0.0	12	0.0
3 国庫支出金	486,127	20.2	497,946	20.7	512,023	20.7
4 支払基金交付金	645,877	26.9	641,684	26.7	660,505	26.6
5 県支出金	346,590	14.4	341,395	14.2	356,984	14.4
6 繰越金	1,000	0.0	1,000	0.0	1,000	0.0
7 財産収入	109	0.0	47	0.0	94	0.0
8 繰入金	379,971	15.8	372,507	15.5	401,290	16.2
9 諸収入	20	0.0	20	0.0	5	0.0
合 計	2,401,050	100.0	2,399,934	100.0	2,479,019	100.0

(歳出)	第6期					
科 目	平成28年度		平成29年度		平成30年度	
	予算額	構成比	予算額	構成比	予算額	構成比
1 総務費	56,213	2.3	56,429	2.4	56,914	2.3
2 保険給付費	2,292,047	95.5	2,209,860	92.1	2,294,845	92.6
3 地域支援事業費	50,931	2.1	131,851	5.5	125,421	5.1
4 財政安定化基金拠出金	1	0.0	1	0.0	1	0.0
5 基金積立金	110	0.0	48	0.0	95	0.0
6 公債費	37	0.0	37	0.0	37	0.0
7 諸支出金	711	0.0	708	0.0	706	0.0
8 予備費	1,000	0.0	1,000	0.0	1,000	0.0
合 計	2,401,050	100.0	2,399,934	100.0	2,479,019	100.0

最近6年間の歳入予算額の推移

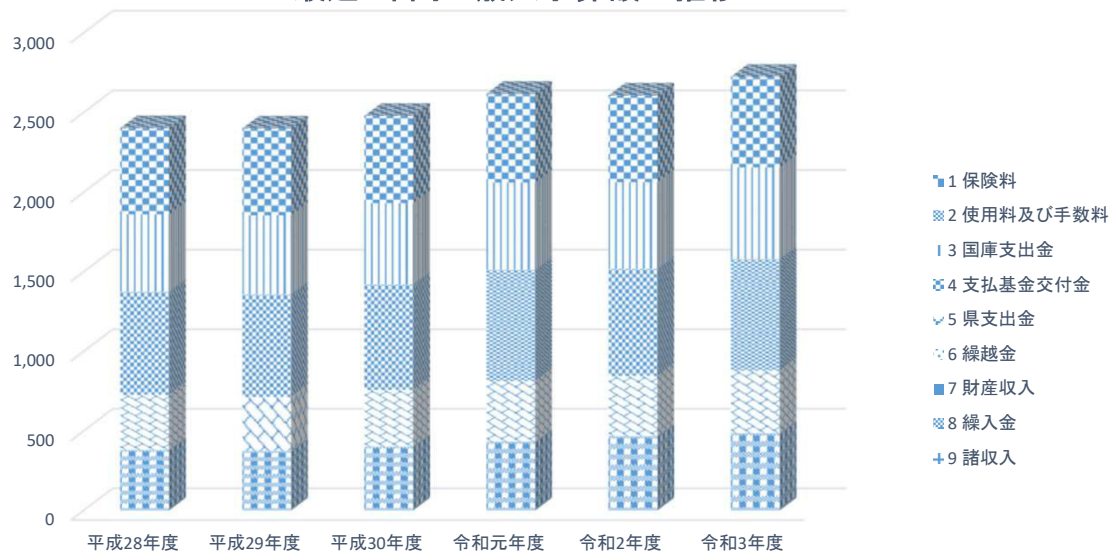

令和3年度介護保険特別会計の予算は、27億2,437万9千円で、令和2年度予算に比べ、1億1,821万8千円、4.5%の増となります。

【歳入】

保険給付費及び地域支援事業費の増により、財源である保険料、国庫支出金、支払基金交付金、県支出金及び繰入金がそれぞれ増となります。

保険料につきましては、第7期介護保険事業計画期間に比べ、値上げとなりますが、所得段階を増やし、介護保険準備基金をできる限り取り崩すことによって、値上げ幅を抑えました。

第7期				第8期		(単位 千円・%)	
令和元年度		令和2年度		令和3年度		比較増減 ②－①	伸率
予算額	構成比	予算額①	構成比	予算額②	構成比		
555,568	21.2	543,569	20.9	568,437	20.9	24,868	4.6
0	0.0	0	0.0	0	0.0	0	－
548,852	21.0	545,666	20.9	577,284	21.2	31,618	5.8
698,088	26.7	670,793	25.7	699,714	25.7	28,921	4.3
380,612	14.5	379,035	14.5	392,595	14.4	13,560	3.6
1,000	0.0	1,000	0.0	1,000	0.0	0	0.0
99	0.0	31	0.0	31	0.0	0	0.0
432,496	16.5	466,062	17.9	485,313	17.8	19,251	4.1
5	0.0	5	0.0	5	0.0	0	0.0
2,616,720	100.0	2,606,161	100.0	2,724,379	100.0	118,218	4.5

第7期				第8期		(単位 千円・%)	
令和元年度		令和2年度		令和3年度		比較増減 ②－①	伸率
予算額	構成比	予算額①	構成比	予算額②	構成比		
59,371	2.3	60,758	2.3	62,482	2.3	1,724	2.8
2,434,792	93.0	2,415,321	92.7	2,516,515	92.4	101,194	4.2
118,176	4.5	125,588	4.8	136,550	5.0	10,962	8.7
1	0.0	1	0.0	1	0.0	0	0.0
2,599	0.1	2,531	0.1	6,869	0.3	4,338	171.4
25	0.0	25	0.0	25	0.0	0	0.0
756	0.0	937	0.0	937	0.0	0	0.0
1,000	0.0	1,000	0.0	1,000	0.0	0	0.0
2,616,720	100.0	2,606,161	100.0	2,724,379	100.0	118,218	4.5

最近6年間の歳出予算額の推移

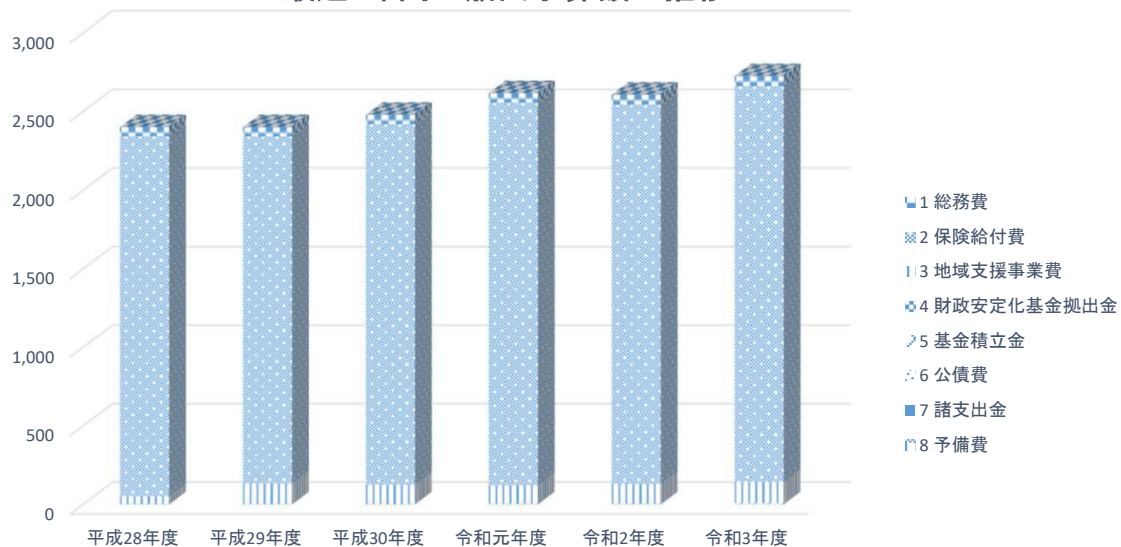

【歳出】

保険給付費は、認定者数増に伴い、1億119万4千円、4.2%の増となります。また、地域支援事業費は、保険給付費と同様に認定者数の増により、介護予防・生活支援サービス事業費や包括支援事業費が増加し、1,096万2千円、8.7%の増となります。

基金積立金は、第7期計画期間中に創設された保険者機能強化推進交付金及び介護保険保険者努力支援交付金を地域支援事業に充当するため、余剰となる保険料を積み立てるため増となります。

被保険者数及び所得段階別の推移

(単位 人)

被保険者数	第6期			第7期			第8期
	平成28年度	平成29年度	平成30年度	令和元年度	令和2年度	令和3年度	
	9,588	9,718	9,742	9,771	9,871	9,869	
第1段階	1,346	1,373	1,349	1,345	1,346	1,429	
第2段階	448	483	511	546	581	557	
第3段階	437	456	468	475	512	492	
第4段階	1,832	1,751	1,685	1,599	1,565	1,606	
第5段階	1,144	1,240	1,294	1,302	1,333	1,342	
第6段階	1,042	1,055	1,075	1,161	1,158	1,125	
第7段階	1,393	1,453	1,594	1,616	1,648	1,632	
第8段階	1,024	1,013	923	903	908	892	
第9段階	447	440	378	382	370	363	
第10段階	475	454	465	442	450	152	
第11段階	-	-	-	-	-	118	
第12段階	-	-	-	-	-	71	
第13段階	-	-	-	-	-	90	

(平成28年度～令和元年度は年度末現在、令和2年度は令和3年1月時点)

(令和3年度は二宮町高齢者保健福祉計画及び第8期介護保険事業計画より抜粋)

要介護(要支援)認定者数の推移

(単位 人)

	第6期				第7期						第8期	
	平成28年度		平成29年度		平成30年度		令和元年度		令和2年度		令和3年度	
	第1号	第2号	第1号	第2号	第1号	第2号	第1号	第2号	第1号	第2号	第1号	第2号
要支援1	161	1	176	2	192	2	216	1	240	5	243	4
要支援2	240	3	226	4	254	3	248	1	260	3	258	3
要介護1	203	0	226	0	255	1	242	0	288	5	293	6
要介護2	226	8	237	6	217	3	257	15	210	7	217	7
要介護3	238	3	251	5	256	7	257	11	253	4	259	4
要介護4	151	4	167	1	166	0	187	0	169	0	171	1
要介護5	171	5	175	6	143	6	175	6	150	6	148	7
合計	1,390	24	1,458	24	1,483	22	1,582	34	1,570	30	1,589	32

(平成28年度～令和元年度は年度末現在)

(令和2年度は二宮町高齢者保健福祉計画及び第7期介護保険事業計画より抜粋)

(令和3年度は二宮町高齢者保健福祉計画及び第8期介護保険事業計画より抜粋)

保険給付費の支払状況の推移

(単位 千円)

	第6期		第7期			第8期
	平成28年度	平成29年度	平成30年度	令和元年度	令和2年度	令和3年度
介護サービス等諸費	2,009,193	2,001,139	2,091,180	2,233,716	2,185,893	2,266,975
介護予防サービス等諸費	169,898	83,225	84,734	85,267	100,492	99,873
高額介護サービス等費	43,830	56,128	60,253	58,262	65,016	84,000
特定入所者介護サービス等費	67,438	68,025	56,833	55,456	61,542	63,734
審査支払手数料	1,688	1,343	1,845	2,091	2,378	1,933
合計	2,292,047	2,209,860	2,294,845	2,434,792	2,415,321	2,516,515
給付費一人当たり額	1,621	1,491	1,525	1,507	1,510	1,552

第8期の保険料算定表

(単位 円[⑦のみ人])

項目	計算式	金額
①第1号被保険者負担相当額		1,921,361,685
②調整交付金相当額		409,641,223
③調整交付金見込額		377,623,000
④準備基金取崩額		184,500,000
⑤保険料収納必要額	①+②-③-④	1,768,879,908
⑥予定保険料収納率		99.30%
⑦所得段階別加入割合補正後被保険者数		31,588
⑧保険料・年間	⑤÷⑥÷⑦	56,400
⑨保険料・月額	⑧÷12	4,700

(二宮町高齢者保健福祉計画及び第8期介護保険事業計画より抜粋)

(参考) 基金の状況(介護保険特別会計)

(単位: 千円)

基金名	令和2年5月末 現在高	令和3年5月末 現在高見込	令和3年度中の増減			令和3年度末 現在高見込	増減の内訳
			増	減	増減高		
介護給付費準備基金	309,094	289,895	6,869	51,549	△ 44,680	245,215	利息積立 31 積立 6,838 取崩し 51,549

令和3年度 主要施策一覧 (介護保険特別会計)

(単位：千円)

予算書ページ	事業名				課等名
243	地域介護予防活動支援事業				高齢介護課
予算額	財源内訳				
	国庫支出金	県支出金	地方債	その他	一般財源
5,097	1,415	637		3,045	
【事業の概要】 ○地域介護予防活動支援事業委託料・・・4,055,000円 地域の通いの場への健康運動指導士の派遣により、高齢者の筋力低下の予防を図り、フレイル（虚弱状態）の改善に努める。 ○その他・・・1,042,000円 通いの場における地区ごとのオリジナルメニュー等の充実を図るため、運営費の補助を行う。					

(単位：千円)

予算書ページ	事業名				課等名
245	生活支援体制整備事業 [福祉有償運送運転者講習・セダン等運転者講習委託料]				高齢介護課
予算額	財源内訳				
	国庫支出金	県支出金	地方債	その他	一般財源
3,808 [166]	1,601 [70]	733 [32]		1,474 [64]	
【事業の概要】 ○福祉有償運送運転者講習・セダン等運転者講習委託料・・・166,000円 高齢者等の移動支援の対策として、町民の方を対象に有資格者の養成を図るため、福祉有償運送運転者講習・セダン等運転者講習を開催する。					

(単位：千円)

予算書ページ	事業名				課等名
245	認知症総合支援事業				高齢介護課
予算額	財源内訳				
	国庫支出金	県支出金	地方債	その他	一般財源
3,193	1,320	615		1,258	
【事業の概要】 ○専門職謝礼、認知症サポート医養成研修受講費用負担金・・・230,000円 認知症の方等への早期の診断や対応を図るため、引き続き医師等とチームで支援体制を推進する。 ○消耗品費、認知症地域支援・ケア向上委託料・・・2,963,000円 認知症地域支援推進員等を中心に認知症サポーター養成講座等の各種事業を実施する。また、認知症等行方不明SOSネットワークの登録を推進し、登録者へ見守りキーホルダーを配付する。					

空 白 ペ ー ジ

下水道事業特別会計

下水道事業特別会計 歳入歳出当初予算額の推移

【歳入】

(単位:千円)

	平成29年度	平成30年度	令和元年度	令和2年度	令和3年度
分担金及び負担金	15,301	15,288	14,467	8,973	2,601
使用料及び手数料	268,197	275,921	279,083	282,229	297,896
国庫支出金	95,500	80,000	75,000	50,000	47,500
繰入金	397,222	395,779	298,325	305,117	306,221
繰越金	6,000	9,000	5,000	5,000	5,000
諸収入	5	6	7	7	7
町債	182,500	192,800	300,600	264,300	237,000
歳入計	964,725	968,794	972,482	915,626	896,225

【歳出】

(単位:千円)

	平成29年度	平成30年度	令和元年度	令和2年度	令和3年度
総務費					
一般管理費	75,957	82,893	80,393	88,692	96,332
施設管理費	128,505	119,223	121,559	112,378	141,158
事業費					
公共下水道事業費	225,302	222,257	218,647	159,657	111,460
流域下水道事業費	1,627	414	509	425	561
公債費					
元金	405,485	425,631	442,609	454,878	457,596
利子	126,849	117,376	107,765	98,596	88,118
予備費	1,000	1,000	1,000	1,000	1,000
歳出計	964,725	968,794	972,482	915,626	896,225

令和3年度予算 歳入歳出予算内訳構成比

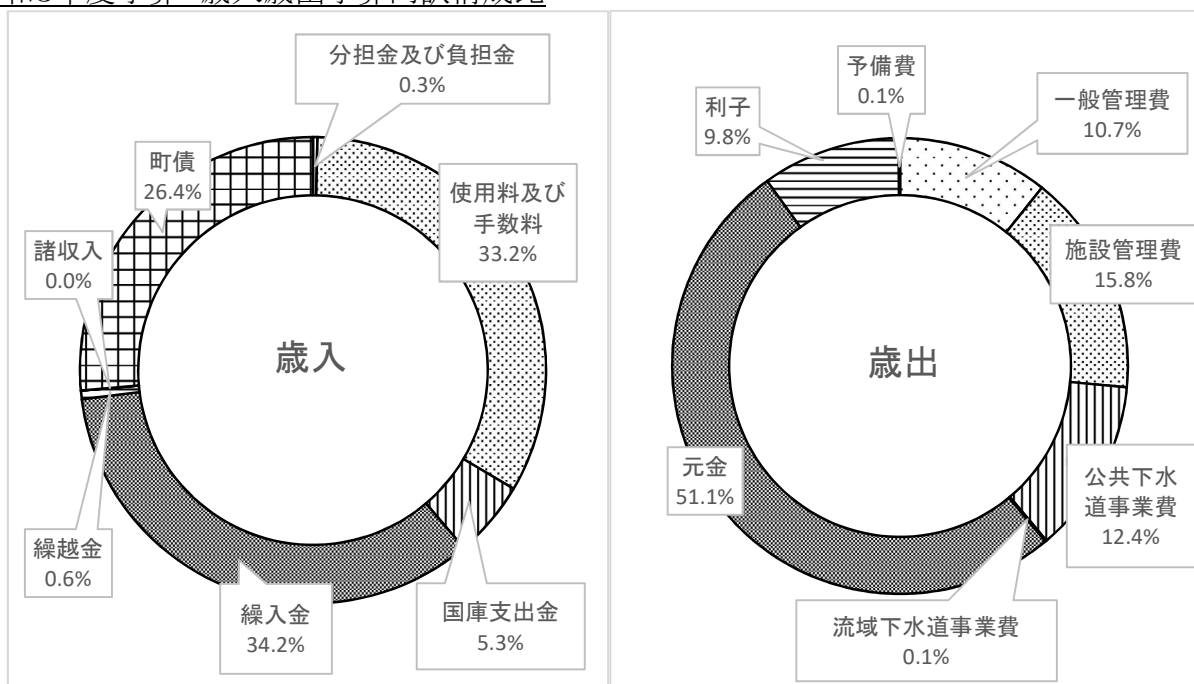

受益者分担金・負担金の当初予算額と収入実績の推移(現年度分)

(単位:千円)

		平成29年度	平成30年度	令和元年度	令和2年度	令和3年度
分担金	当初予算額	2,338	553	675	1,136	627
	調定額	2,638	1,313	1,920	—	—
	収入額	2,638	1,313	1,920	—	—
負担金	当初予算額	12,801	14,598	13,673	7,728	1,868
	調定額	15,645	16,074	27,546	—	—
	収入額	15,599	15,958	27,404	—	—

受益者負担金・分担金… 主に整備事業費の財源とするため、原則として、下水道整備年度に対象となった区域の土地に1度だけ賦課され、土地の所有者等から納付されます。

下水道使用料の当初予算額と収入実績の推移(現年度分)

(単位:千円)

		平成29年度	平成30年度	令和元年度	令和2年度	令和3年度
現年度分	当初予算額	263,116	270,468	273,147	276,556	292,043
	調定額	270,345	272,068	280,067	—	—
	収入額	264,785	262,777	274,647	—	—

下水道使用料… 原則として、上水道の使用量を基に算定されます。

主に、下水道施設の維持管理経費や町債償還費の財源となります。

一般会計繰入金の当初予算額の推移

(単位:千円)

	平成29年度	平成30年度	令和元年度	令和2年度	令和3年度
一般会計繰入金	397,222	395,779	298,325	305,117	306,221

当初予算における公共下水道事業費(下水道整備費)および財源の推移

(単位:千円)

	平成29年度	平成30年度	令和元年度	令和2年度	令和3年度
公共下水道整備費	225,302	222,257	218,647	159,657	111,460
(財源内訳)					
分担金及び負担金	14,088	14,207	11,947	8,348	2,492
国庫支出金	95,500	75,000	72,500	50,000	37,500
町債	114,900	126,800	134,200	93,000	67,500
一般財源	814	6,250	0	8,309	3,968
合計	225,302	222,257	218,647	159,657	111,460

<参考> 町債元利償還金一覧表(下水道事業特別会計)

(単位:円)

事業名	借入年度	償還期間	利率	借入先	起債額	令和2年度末 未償還金	令和3年度償還			令和3年度末 未償還金
							元金	利子	元利合計	
公共下水道事業	H4	30	4.400	財政	215,500,000	27,091,261	13,250,895	1,047,841	14,298,736	13,840,366
公共下水道事業	H4	30	4.400	財政	21,000,000	2,639,965	1,291,271	102,109	1,393,380	1,348,694
公共下水道事業	H5	30	4.300	財政	213,200,000	39,014,505	12,455,642	1,545,150	14,000,792	26,558,863
公共下水道事業	H6	30	3.850	財政	178,100,000	40,999,259	9,671,174	1,486,274	11,157,448	31,328,085
公共下水道事業	H6	28	4.300	機構	56,200,000	7,344,884	3,594,333	277,603	3,871,936	3,750,551
公共下水道事業	H6	28	4.250	機構	37,700,000	4,906,197	2,401,524	183,266	2,584,790	2,504,673
公共下水道事業	H7	30	3.400	郵政	182,500,000	49,710,280	9,283,220	1,611,906	10,895,126	40,427,060
公共下水道事業	H7	30	3.400	郵政	100,100,000	27,265,718	5,091,784	884,120	5,975,904	22,173,934
公共下水道事業	H8	30	2.700	郵政	261,900,000	79,682,324	12,406,132	2,068,244	14,474,376	67,276,192
公共下水道事業	H8	30	2.700	郵政	84,700,000	25,769,711	4,012,217	668,881	4,681,098	21,757,494
公共下水道事業	H9	30	2.000	郵政	265,100,000	87,949,570	11,826,699	1,700,151	13,526,850	76,122,871
公共下水道事業	H9	30	2.000	郵政	124,000,000	41,138,236	5,531,914	795,244	6,327,158	35,606,322
公共下水道事業	H10	30	2.000	郵政	526,900,000	220,436,316	22,588,973	4,296,343	26,885,316	197,847,343
公共下水道事業	H11	30	1.600	郵政	375,500,000	160,538,038	15,777,193	2,505,751	18,282,944	144,760,845
公共下水道事業	H12	30	1.300	郵政	176,400,000	77,476,808	7,303,768	983,538	8,287,306	70,173,040
公共下水道事業	H12	28	1.350	機構	96,200,000	36,884,161	4,396,348	483,148	4,879,496	32,487,813
公共下水道事業	H13	30	2.100	郵政	119,400,000	60,255,409	4,923,715	1,239,649	6,163,364	55,331,694
公共下水道事業	H13	28	2.100	機構	16,700,000	7,502,560	765,675	153,555	919,230	6,736,885
公共下水道事業	H13	28	2.100	機構	120,300,000	54,045,387	5,515,616	1,106,148	6,621,764	48,529,771
公共下水道事業	H14	30	1.500	郵政	215,300,000	113,378,299	8,691,112	1,668,204	10,359,316	104,687,187
公共下水道事業	H14	28	1.100	機構	162,000,000	75,478,030	7,180,693	810,565	7,991,258	68,297,337
公共下水道事業	H14	28	1.400	機構	62,300,000	29,555,200	2,773,448	404,100	3,177,548	26,781,752
公共下水道事業	H14	28	1.400	機構	23,700,000	11,243,311	1,055,068	153,726	1,208,794	10,188,243
公共下水道事業	H15	30	2.100	郵政	232,700,000	136,033,159	9,203,218	2,808,632	12,011,850	126,829,941
公共下水道事業	H15	28	2.000	機構	87,000,000	46,571,787	3,825,223	912,405	4,737,628	42,746,564
公共下水道事業	H15	28	2.000	機構	237,300,000	127,028,563	10,433,627	2,488,663	12,922,290	116,594,936
公共下水道事業	H16	30	2.000	郵政	276,000,000	171,224,568	10,711,829	3,371,199	14,083,028	160,512,739
公共下水道事業	H16	28	2.000	機構	116,200,000	67,211,198	5,008,422	1,319,308	6,327,730	62,202,776
公共下水道事業	H16	28	2.000	機構	196,800,000	113,831,016	8,482,423	2,234,419	10,716,842	105,348,593
公共下水道事業	H17	30	2.200	郵政	326,700,000	216,949,409	12,354,134	4,705,310	17,059,444	204,595,275
公共下水道事業	H17	28	2.200	機構	131,400,000	82,264,495	5,530,964	1,779,566	7,310,530	76,733,531
公共下水道事業	H17	28	2.200	機構	68,200,000	42,697,401	2,870,713	923,641	3,794,354	39,826,688
公共下水道事業	H18	30	2.200	郵政	230,900,000	161,874,663	8,542,496	3,514,516	12,057,012	153,332,167
公共下水道事業	H18	28	2.100	機構	33,400,000	22,199,883	1,379,468	458,994	1,838,462	20,820,415

事業名	借入年度	償還期間	利率	借入先	起債額	令和2年度末 未償還金	令和3年度償還			令和3年度末 未償還金
							元金	利子	元利合計	
公共下水道事業	H18	28	2.100	機構	63,700,000	42,339,295	2,630,902	875,384	3,506,286	39,708,393
公共下水道事業	H19	30	2.100	財政	140,000,000	102,868,597	5,093,083	2,133,643	7,226,726	97,775,514
公共下水道事業	H19	28	2.100	機構	118,600,000	83,626,606	4,797,083	1,731,105	6,528,188	78,829,523
公共下水道事業	H19	28	2.100	機構	32,300,000	22,775,204	1,306,457	471,457	1,777,914	21,468,747
公共下水道事業	H20	30	2.000	財政	173,700,000	133,423,258	6,225,631	2,637,491	8,863,122	127,197,627
公共下水道事業	H20	28	2.000	機構	93,700,000	69,571,272	3,729,610	1,372,870	5,102,480	65,841,662
公共下水道事業	H20	28	2.000	機構	26,400,000	19,601,723	1,050,818	386,808	1,437,626	18,550,905
公共下水道事業	H20	20	2.200	縁故	55,000,000	27,129,556	3,137,251	579,689	3,716,940	23,992,305
公共下水道事業	H21	12	1.100	県貸	57,000,000	5,040,989	5,040,989	55,445	5,096,434	0
公共下水道事業	H21	30	2.100	財政	92,300,000	74,328,572	3,220,395	1,544,081	4,764,476	71,108,177
公共下水道事業	H21	30	2.100	機構	46,500,000	37,446,137	1,622,409	777,897	2,400,306	35,823,728
公共下水道事業	H21	30	2.100	機構	6,700,000	5,395,464	233,767	112,083	345,850	5,161,697
公共下水道事業	H21	20	2.200	縁故	60,000,000	34,526,687	3,509,217	740,391	4,249,608	31,017,470
公共下水道事業	H22	30	2.000	財政	153,700,000	128,754,875	5,293,854	2,548,760	7,842,614	123,461,021
公共下水道事業	H23	30	1.800	財政	56,000,000	48,636,897	1,924,729	866,841	2,791,570	46,712,168
公共下水道事業	H23	30	1.800	機構	45,000,000	39,083,221	1,546,657	696,569	2,243,226	37,536,564
公共下水道事業	H23	10	0.745	縁故	55,000,000	6,294,447	6,294,447	35,191	6,329,638	0
公共下水道事業	H24	30	1.300	機構	87,000,000	77,985,797	3,083,450	1,003,826	4,087,276	74,902,347
公共下水道事業	H24	10	0.460	縁故	57,500,000	12,984,044	6,477,108	52,286	6,529,394	6,506,936
公共下水道事業	H25	30	1.400	機構	82,000,000	76,440,431	2,838,500	1,060,266	3,898,766	73,601,931
公共下水道事業	H25	30	1.400	財政	42,000,000	39,152,417	1,453,865	543,063	1,996,928	37,698,552
公共下水道事業	H25	10	0.595	縁故	52,500,000	17,812,823	5,902,365	97,219	5,999,584	11,910,458
公共下水道事業	H26	10	0.400	縁故	63,000,000	28,279,900	7,027,654	106,098	7,133,752	21,252,246
公共下水道事業	H26	30	1.100	機構	134,100,000	129,412,287	4,739,420	1,410,538	6,149,958	124,672,867
公共下水道事業	H26	30	1.100	財政	22,100,000	21,327,454	781,068	232,460	1,013,528	20,546,386
公共下水道事業	H27	10	0.220	縁故	62,000,000	34,595,855	6,888,779	72,323	6,961,102	27,707,076
公共下水道事業	H27	30	0.300	機構	104,600,000	104,600,000	4,035,221	310,775	4,345,996	100,564,779
公共下水道事業	H27	30	0.300	財政	12,200,000	12,200,000	470,647	36,247	506,894	11,729,353
公共下水道事業	H28	10	0.270	縁故	61,000,000	40,831,033	6,759,351	105,683	6,865,034	34,071,682
公共下水道事業	H28	30	0.600	機構	93,400,000	93,400,000	0	560,400	560,400	93,400,000
公共下水道事業	H28	30	0.600	財政	13,000,000	13,000,000	0	78,000	78,000	13,000,000
公共下水道事業	H29	10	0.390	縁故	56,000,000	43,724,703	6,173,612	164,512	6,338,124	37,551,091
公共下水道事業	H29	30	0.500	機構	95,000,000	95,000,000	0	475,000	475,000	95,000,000
公共下水道事業	H30	10	0.350	縁故	66,000,000	58,768,534	7,256,726	198,776	7,455,502	51,511,808
公共下水道事業	H30	30	0.400	機構	112,500,000	112,500,000	0	450,000	450,000	112,500,000

事業名	借入年度	償還期間	利率	借入先	起債額	令和2年度末 未償還金	令和3年度償還			令和3年度末 未償還金
							元金	利子	元利合計	
公共下水道事業	R1	10	0.300	縁故	65,000,000	65,000,000	7,135,922	189,652	7,325,574	57,864,078
公共下水道事業	R1	30	0.400	機構	105,000,000	105,000,000	0	420,000	420,000	105,000,000
公共下水道事業計					8,232,800,000	4,531,049,649	377,811,918	75,824,998	453,636,916	4,153,237,731
流域下水道事業	H3	30	5.500	財政	72,500,000	5,157,257	5,157,257	213,675	5,370,932	0
流域下水道事業	H3	30	5.500	財政	71,900,000	5,114,533	5,114,533	211,953	5,326,486	0
流域下水道事業	H4	30	4.400	財政	86,800,000	10,911,955	5,337,251	422,053	5,759,304	5,574,704
流域下水道事業	H4	30	4.400	財政	93,000,000	11,691,320	5,718,485	452,201	6,170,686	5,972,835
流域下水道事業	H5	30	4.300	財政	44,700,000	8,179,870	2,611,478	323,960	2,935,438	5,568,392
流域下水道事業	H5	30	4.300	財政	129,600,000	23,716,135	7,571,535	939,265	8,510,800	16,144,600
流域下水道事業	H5	28	4.400	機構	76,500,000	5,151,146	5,151,146	170,604	5,321,750	0
流域下水道事業	H6	30	3.850	財政	74,500,000	17,150,168	4,045,494	621,714	4,667,208	13,104,674
流域下水道事業	H6	28	4.300	機構	51,000,000	6,665,286	3,261,761	251,917	3,513,678	3,403,525
流域下水道事業	H7	30	3.400	財政	121,100,000	32,985,822	6,159,990	1,069,598	7,229,588	26,825,832
流域下水道事業	H7	28	3.450	機構	67,100,000	12,014,823	3,868,756	381,428	4,250,184	8,146,067
流域下水道事業	H8	30	2.700	財政	54,300,000	16,520,616	2,572,176	428,812	3,000,988	13,948,440
流域下水道事業	H8	28	2.800	機構	28,300,000	6,305,036	1,511,137	166,037	1,677,174	4,793,899
流域下水道事業	H9	30	2.000	財政	51,900,000	17,218,343	2,315,374	332,848	2,648,222	14,902,969
流域下水道事業	H9	28	2.100	機構	28,700,000	7,461,146	1,430,543	149,213	1,579,756	6,030,603
流域下水道事業	H10	30	2.000	財政	44,900,000	16,859,641	1,963,619	327,425	2,291,044	14,896,022
流域下水道事業	H10	28	2.000	機構	24,100,000	7,385,454	1,170,492	141,886	1,312,378	6,214,962
流域下水道事業	H11	30	2.100	財政	27,300,000	11,501,676	1,173,806	235,406	1,409,212	10,327,870
流域下水道事業	H12	30	1.300	財政	22,400,000	9,838,324	927,462	124,894	1,052,356	8,910,862
流域下水道事業	H13	30	2.100	財政	21,200,000	10,698,616	874,228	220,104	1,094,332	9,824,388
流域下水道事業	H13	28	2.100	機構	10,500,000	4,717,178	481,413	96,547	577,960	4,235,765
流域下水道事業	H14	30	1.100	財政	11,700,000	6,016,549	471,685	64,889	536,574	5,544,864
流域下水道事業	H14	28	1.100	機構	12,600,000	5,870,513	558,498	63,044	621,542	5,312,015
流域下水道事業	H15	30	2.100	財政	10,300,000	6,021,236	407,362	124,318	531,680	5,613,874
流域下水道事業	H15	28	2.000	機構	4,700,000	2,515,948	206,650	49,290	255,940	2,309,298
流域下水道事業	H16	30	2.000	財政	11,200,000	6,948,242	434,683	136,803	571,486	6,513,559
流域下水道事業	H17	30	2.200	財政	5,900,000	3,917,971	223,108	84,976	308,084	3,694,863
流域下水道事業	H17	28	2.200	機構	6,200,000	3,881,582	260,974	83,968	344,942	3,620,608
流域下水道事業	H18	28	2.100	機構	18,000,000	11,964,007	743,426	247,362	990,788	11,220,581
流域下水道事業	H19	30	2.100	財政	6,400,000	4,702,563	232,826	97,538	330,364	4,469,737
流域下水道事業	H19	28	2.100	機構	6,800,000	4,794,780	275,044	99,254	374,298	4,519,736
流域下水道事業	H20	30	2.000	財政	8,400,000	6,452,246	301,067	127,547	428,614	6,151,179

事業名	借入年度	償還期間	利率	借入先	起債額	令和2年度末 未償還金	令和3年度償還			令和3年度末 未償還金
							元金	利子	元利合計	
流域下水道事業	H20	28	2.000	機構	5,800,000	4,306,439	230,862	84,980	315,842	4,075,577
流域下水道事業	H21	30	2.100	財政	8,300,000	6,683,934	289,591	138,851	428,442	6,394,343
流域下水道事業	H21	30	2.100	機構	6,800,000	5,475,995	237,255	113,757	351,012	5,238,740
流域下水道事業	H22	30	2.000	財政	13,300,000	11,141,444	458,089	220,549	678,638	10,683,355
流域下水道事業	H23	30	1.800	財政	11,100,000	9,640,528	381,509	171,821	553,330	9,259,019
流域下水道事業	H24	30	1.300	機構	7,900,000	7,081,469	279,991	91,153	371,144	6,801,478
流域下水道事業	H27	30	0.300	機構	5,300,000	5,300,000	204,461	15,747	220,208	5,095,539
流域下水道事業	H28	30	0.600	機構	1,100,000	1,100,000	0	6,600	6,600	1,100,000
流域下水道事業計					1,364,100,000	361,059,791	74,615,017	9,303,987	83,919,004	286,444,774
資本費平準化債	R1	20	0.200	機構	100,000,000	100,000,000	5,169,005	197,417	5,366,422	94,830,995
資本費平準化債計					100,000,000	100,000,000	5,169,005	197,417	5,366,422	94,830,995
公営企業会計適用債									0	0
公営企業会計適用債計					0	0	0	0	0	0
(令和2年度借入分)										
公共下水道事業	R2		1.000		153,000,000	153,000,000	0	1,530,000	1,530,000	153,000,000
流域下水道事業	R2		1.000		300,000	300,000	0	3,000	3,000	300,000
資本費平準化債	R2		1.000		100,000,000	100,000,000	0	1,000,000	1,000,000	100,000,000
公営企業会計適用債	R2		1.000		3,600,000	3,600,000	0	36,000	36,000	3,600,000
令和2年度借入分小計					256,900,000	256,900,000	0	2,569,000	2,569,000	256,900,000
(令和3年度借入分)										
公共下水道事業	R3		1.000		127,500,000	0	0	0	0	127,500,000
流域下水道事業	R3		1.000		300,000	0	0	0	0	300,000
資本費平準化債	R3		1.000		100,000,000	0	0	0	0	100,000,000
公営企業会計適用債	R3		1.000		9,200,000	0	0	0	0	9,200,000
令和3年度借入分小計					237,000,000	0	0	0	0	237,000,000
合計					10,190,800,000	5,249,009,440	457,595,940	87,895,402	545,491,342	5,028,413,500

※令和2年度及び令和3年度借入分については、借入利率未定のため、1.0%・元利均等償還として試算しています。

※借入先の略称は、右の借入先を示します。

略称	借入先
財政	財政融資資金(国)
機構	地方公共団体金融機構
郵政	旧郵政公社資金
共済	共済組合等(市町村振興協会等)
県貸	県貸付金(神奈川県)
縁故	その他金融機関

令和3年度 主要施策一覧 (下水道事業特別会計)

(単位：千円)

予算書ページ	事業名				課等名
274	下水道運営経費 [地方公営企業法適用支援委託料(継続事業)]				下水道課
予算額	財源内訳				
	国庫支出金	県支出金	地方債	その他	一般財源
41,129 [9,240]			9,200 [9,200]	29,011	2,918 [40]
【事業の概要】 ○地方公営企業法適用支援委託料 令和3年度 9,240,000円 ・令和2年度から3年間の継続事業。令和2年度 3,630,000円 令和4年度 14,520,000円 ・下水道事業に地方公営企業法を適用し令和5年4月に企業会計へ移行するため、下水道施設に係る固定資産の調査及び評価作業、複式簿記等の会計方式に対応したシステムの導入検討、各種事務手続きを確認し、法適用に必要な作業を進める。					