

にのみや

9
2016

自らの地域は自らで守る。



消防団員が日ごろの訓練の成果を競う第50回神奈川県消防操法大会が7月28日（木）に開催され、二宮町からは第2分団が「ポンプ車操法の部」に出場し、8チーム中3番目の好成績で優秀賞を受賞しました。

消防団員は、いざという時のために備え訓練をしています。あなたも地域を守る消防団に参加してみませんか。消防団員の募集は9ページをご覧ください。



第59回 二宮町 文化祭



秋は文化的・芸術的な活動がより楽しめる季節です。
町では町内の団体が日ごろの文化活動を発表する場として、第59回二宮町文化祭を開催します。
皆さんも観て、聴いて、体験して、芸術の秋を堪能し楽しみましょう。

主催 二宮町教育委員会、二宮町文化団体連盟
問 生涯学習課生涯学習・スポーツ班 (☎72-6912)

展示・発表

※「展示・発表」「対局」「体験」すべて会場はラディアン内です。

内容	団体	会場	日程																												
			10月														11月														
			14	15	16	17	18	19	20	21	22	23	24	25	26	27	28	29	30	31	1	2	3	4	5	6					
金	土	日	月	火	水	木	金	土	日	月	火	水	木	金	土	日	月	火	水	木	金	土	日								
ヨガ体験	ヨガ0の会	和室	★	★																											
俳句展	俳句協会	モール			★																										
公募作品展	-	展示ギャラリー																													
川柳展	川柳会	モール																													
華道展	いけばなりんどう教室	モール																													
芸能大会	-	ホール																													
囲碁対局	囲碁愛好会	展示ギャラリー																													
写真展	写真連盟	展示ギャラリー																													
書道展	書道連盟	展示ギャラリー・モール																													
将棋大会	将棋クラブ	ミーティングルーム2																													
合唱祭	合唱連盟ほか	ホール																													
手芸展	ニッティングクラブ	ミーティングルーム2																													
手芸展	手芸フレンドの会																														
美術展	美術連盟	展示ギャラリー																													
菊花展	菊友会	モール																													
華道展	華道小原流	展示ギャラリー																													

対局

①囲碁対局 (囲碁愛好会)

と き：10月22日(土) 9:30～(受付9:15)
と ころ：展示ギャラリー(入場自由)
内 容：①小島高穂9段との8面打ち ②自由対局
定 員：8名(先着順)
申 込：電話で申し込み
申込開始：9月8日(木) 9:00
参加費：①2,000円 ②無料
申込・問：田中 (☎57-2180)

②第10回町長杯争奪将棋大会 (将棋クラブ)

と き：10月29日(土) 10:00～16:30(受付9:00)
と ころ：ミーティングルーム2
内 容：①町長杯の部 ②一般戦の部
③小中学生の部 ④自由対局の部
申 込：当日会場で申し込み
参加費：①②は1,000円(昼食付) ③④は無料
(①②は80歳以上、高校生以下、女性の方は無料)
問：河合 (☎72-2019)

体 験



①川柳体験（川柳会）

と き：10月2日(日) 13:30~16:00
と ころ：ミーティングルーム1
内 容：川柳の句作り体験
定 員：10名（先着順）
申 込：電話で申し込み
申込期間：9月1日(木)~30日(金)
参加費：無料
申込・問：生涯学習課生涯学習・スポーツ班

②ヨーガ体験（ヨーガ0の会）

と き：10月14日(金)、15日(土) 10:00~11:30
と ころ：和室
内 容：初心者向けヨーガ体験
定 員：各日10名（先着順、年齢性別不問）
申 込：電話で申し込み
申込開始：9月7日(水) 9:00
参加費：無料
そ の 他：動きやすい服装でご参加ください。
申込・問：生涯学習課生涯学習・スポーツ班

③生け花体験（いけばなりんどう教室）

と き：10月21日(金)、22日(土)
両日ともに ①11:00~ ②13:30~
と ころ：モール
内 容：30分程度の生け花体験
定 員：各回5名（先着順、年齢性別不問）
申 込：電話で申し込み
申込期間：9月8日(木) 9:00~10月18日(火)
参加費：800円（花材費）
申込・問：生涯学習課生涯学習・スポーツ班

④生け花体験（華道小原流）

と き：11月5日(土)、6日(日)
両日ともに ①11:00~12:00
②13:30~14:30
と ころ：展示ギャラリー
内 容：生け花体験
定 員：各回10名（先着順、年齢性別不問）
申 込：当日会場で申し込み
参加費：500円（花材費）
申込・問：刑部（おさかべ）(☎71-8417)

第73回二宮町体育祭

今年も体育祭の季節がやってきました！
地域の団結力が発揮される地区別リレーなどのほか、当日参加できる種目もあります。皆様のご来場をお待ちしています。

と き：10月2日(日) 9:00~ ※雨天中止
と ころ：町民運動場
そ の 他：詳細は9月23日以降に全戸配布される体育祭プログラムでご確認ください。

《当日出場選手募集》

■せんべい食い競争

対 象：小学生（先着200名）
競技開始：12:00（予定）
受 付：10:00（予定）

■みんなでいっしょによーいドン！

対 象：未就学児童
競技開始：9:25（予定）
※受付不要（放送で案内）

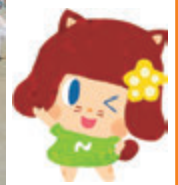

《団体および職域別リレー出場者募集！》

対 象：町内の団体・事業所（1団体各部門に1チーム）
募集チーム数：【小学生の部】12チーム
【一般女子の部】12チーム
【一般男子の部】12チーム

申 込：生涯学習課窓口にある申込用紙に記入し窓口に提出
（ラヂアン開館日9:00~17:00受付）

申込期間：9月1日(木)~7日(水)

そ の 他：・競技開始予定時間は9:55ごろです。
・各部門とも先着順で定員になり次第終了します。
・申込用紙はホームページでもダウンロードできます。

主催 二宮町、二宮町教育委員会 主管 二宮町体育協会
問 生涯学習課生涯学習・スポーツ班 (☎72-6912)

公共施設再配置・ 町有地有効活用等計画 を策定します

将来的な公共施設の適切な維持管理と未利用地の有効活用について、公共施設再配置・町有地有効活用等計画を策定します。

財務シミュレーションや人口ビジョンなどにより、二宮町の公共施設のあり方について検討します。

また、これまで町が行っていた施設の維持管理などに、民間の力を導入するなど、公民連携の可能性についても検討していきます。

町の公共施設の現状

現在、町には66の公共施設があり、日ごろから皆さんにご利用いただく一方で、多くの施設において老朽化が進んでおり、施設の更新（建替）や改修などの必要性に迫られています。

今後50年間、現状のまま施設を保有した場合の更新費用が約245億円に上るのに対し、町が施設に投資することができるのは約64億円（※）と試算しています。今後すべての公共施設を維持し続けることは困難であるため、施設の統廃合や複合化を



行うなど、将来にわたり施設の適切な維持管理ができる方策を検討しなければなりません。

また、町には大規模な未利用地が存在しており、これらも民間事業者のノウハウや資金を活用し、町の機能を民間施設に組み入れることなどによる町の財政負担の削減や、新たな財源を確保するなどの可能性について検討を行う必要があります。

※「二宮町公共施設再配置に関する基本方針」（平成25年度作成）より

計画策定スケジュール

本年度は、昨年度に設置した公共施設再配置・町有地有効活用等検討委員会を引き続き開催し、基本方針の策定および実施計画の素案作成をしていきます。来年度には町民ワークショップなどにより皆さまのご意見をいただきながら、実施計画を策定します。

※計画策定に関する情報は、随時ホームページなどでお知らせしていきます。

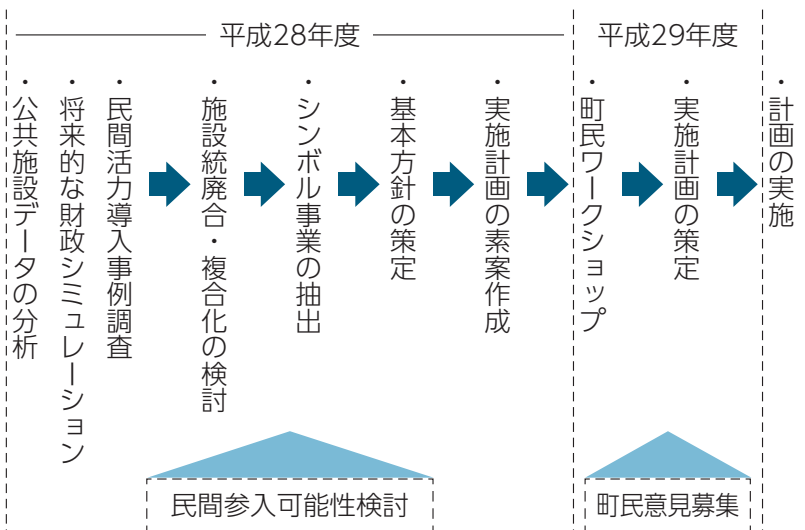

平成28年度臨時福祉給付金 障害・遺族年金受給者向け給付金を支給します

平成28年度臨時福祉給付金

消費税率の引き上げに際し、低所得の方に与える負担の影響に鑑み、適切な配慮を行うために支給します。

■ 支給対象者

次の要件をすべて満たす方

- ①平成28年1月1日時点で、二宮町の住民基本台帳に記録されている
 - ②平成28年度分の町民税（均等割）が課税されていない
- ※ただし、町民税が課税されている方の被扶養者や生活保護受給者などは除きます。

■ 支給額

対象者1人につき3千円

障害・遺族年金受給者向け給付金

「一億総活躍社会」の実現に向け、賃金引き上げの恩恵がおよびにくい低所得の障害基礎年金、遺族基礎年金などの受給者を支援するために支給します。

■ 支給対象者

次の要件をすべて満たす方

- ①左記の平成28年度臨時福祉給付金の支給要件を満たしている
 - ②平成28年5月分の障害基礎年金、遺族基礎年金などを受給している
- ※高齢者向け給付金の受給者は除きます。

■ 支給額

対象者1人につき3万円

支給対象に該当する可能性のある方には9月2日(金)(予定)に申請書を郵送します。

■ 申請期間

9月5日(月)～12月22日(木) ※当日消印有効

■ 申請方法

申請書に必要事項を記入し、関係書類を添付した上で、郵送または福祉保険課窓口へ提出

■ その他

- ・申請書が届いていない方で支給対象と思われる方は、今回全戸配布する案内をご確認いただくか、お問い合わせください。
- ・2つの給付金は併給可能で、1枚の申請書で2つの給付金の申請ができます。
- ・高齢者向け給付金を受給された方は、障害・遺族年金受給者向け給付金は受給できません。

＼ 詐欺にご注意ください /

臨時福祉給付金や障害・遺族年金受給者向け給付金を装った“振り込め詐欺”や“個人情報・マイナンバーの詐取”にご注意ください。



- ・町や厚生労働省などがATM（銀行・コンビニなどの現金自動預け払い機）の操作をお願いすることは絶対にありません。
- ・ATMを自分で操作して、他人からお金を振り込んでもらうことは絶対にできません。
- ・町や厚生労働省などが給付金を支給するために、手数料の振り込みを求めることは絶対にありません。
- ・給付金の申請にマイナンバーは必要ありません。

問 福祉保険課臨時福祉給付金担当

information 各種お知らせ

各種イベント

健康づくり・介護予防講座情報

健康づくり課健康長寿班 ☎ 71-7100

介護予防事業ころぼん塾

と き：9月27日～12月13日の火曜日【全12回】
10:00～12:00
と ころ：湘南こいじシニアハイツ（山西276-1）
対 象：町内在住の65歳以上の方
※要支援・要介護に認定されている方や医師から運動を止められている方はご遠慮ください。
内 容：ストレッチ体操、ウォーキング、竹踏みステップ運動などを組み合わせた運動教室
定 員：18名（先着順）
参加費：1回300円
申 込：電話で申し込み
持 物：飲み物、室内履き、タオル、参加費
その他：運動のできる服装でお越しください。

脳いきいき講座

～ウォーキングのすすめ～【全6回】

と き：①10月20日（木）13:30～15:00
②11月10日～12月8日の木曜日13:30～15:30
※一部日程が変更となる場合があります。
と ころ：保健センター
対 象：町内在住の65歳以上の方
※要支援・要介護に認定されている方や医師から運動を止められている方はご遠慮ください。
内 容：現在の脳機能の状態を知り、認知症に強い脳をつくるウォーキングについて学びます。
①脳の健康度を知るテスト（ファイブ・コグテスト）
②グループで認知症予防プログラムを学び、講座終了後も、そのグループで自主的に活動できるようにすることを目指します。
定 員：16名（先着順） **参加費**：750円
申 込：電話で申し込み
持 物：①筆記用具、眼鏡・補聴器など（必要な方のみ）
②飲み物、歩数計、動きやすい服装と靴でお越しください。

健康運動教室

～コツを押さえて無理なく運動～

と き：10月4日（火）9:30～11:30
と ころ：保健センター
対 象：町内在住の方
内 容：正しい身体の使い方、基本的な身体づくりで筋力アップなど
講 師：橘高靖子氏
定 員：30名（先着順）
参加費：300円
申 込：電話で申し込み
申込期限：9月29日（木）
持 物：飲み物、室内履き、タオル、参加費
その他：運動のできる服装でお越しください。

認知症予防講演会

と き：10月8日（土）13:30～15:30
と ころ：ラディアン ミーティングルーム2
対 象：町内在住の方
内 容：①認知症に強い脳を作ろう
②座ってでもできる簡単コグニサイズ
講 師：①（特非）認知症予防サポートセンターアドバイザー
②（有）ハイレイフサポート 健康運動指導士
定 員：80名（先着順） **参加費**：無料
申 込：電話で申し込み

秋の二宮いいとこウォーキング

～二宮の魅力を探し歩いてみませんか？～

と き：10月21日（金）8:30二宮駅改札前集合
※雨天の場合、28日（金）に延期
行 程：二宮駅改札前→等覚院（藤巻寺）→一里塚→茶屋薬師堂→西光寺（講話）→落花生工場見学→大応寺駐車場（13:00ごろ解散）
定 員：30名（定員になり次第締め切り）
参加費：無料
申込期間：9月1日（木）～20日（火）
申 込：電話で申し込み
持 物：飲み物、体操用タオル、リュック、帽子、雨具、筆記用具
主 催：二宮町健康づくり普及委員協議会

認知症介護入門講座

～事例を通じて不安を解消！～

と き：10月1日（土）13:30～15:30
と ころ：ラディアン ミーティングルーム2
対 象：町内在住の方
内 容：認知症の初期および、その予備軍といわれる方への対応方法などについて事例を交えながら学びます。
講 師：田中香枝氏（（公財）積善会 曾我病院 精神保健福祉士）、佐藤良枝氏（同病院 作業療法士）
定 員：80名（先着順） **参加費**：無料
申 込：電話で申し込み **持 物** 筆記用具
主催・問：二宮町社会福祉協議会
ホームヘルパーステーション（☎73-2881）

子育てサロン「親子講座・親育ち講座」

子ども育成課子育て支援班

●「ベビータッチケア」

と き：9月15日(木) 10:30～11:00
と ころ：百合が丘子育てサロン
講 師：武雅子氏(看護師)

●親子でリトミック

と き：9月29日(木) 10:30～11:10
と ころ：栄通り子育てサロン
講 師：一色由利子氏

申 込：不要。直接会場にお越しください。

視覚障がい者 IT 講習会

福祉保険課福祉・障がい者支援班

●Aコース、Cコース

と き：《Aコース》
9月29日、10月6日、13日、11月10日、17日の
木曜日 9:00～12:00【全5回】
《Cコース》
10月7日、14日、21日、28日、11月18日の
金曜日13:30～16:30【全5回】

対 象：音声ガイドのパソコンを始める方、基礎から覚えたい方
内 容：文字入力・ワード・エクセル・インターネットの使い方を学ぶ

●Bコース

と き：10月7日、14日、21日、28日、11月18日の
金曜日10:00～13:00【全5回】
対 象：文字入力ができる方で、PCトーカーを使用している、もしくは使用したい方
内 容：ワード・エクセル・インターネットの使い方を学ぶ

と ころ：ラディアン ミーティングルーム3
定 員：各4名(定員を超えた場合は抽選とし電話で連絡)
参加費：無料
申 込：電話で申し込み
申込期限：9月16日(金)
その他：音声ガイドにはPCトーカーを使用します。

案 内

認知症サポーター養成講座への講師派遣

健康づくり課地域包括ケアシステム班

開催方法：10名以上のグループからの開催申込により随時開催
内 容：認知症について正しい知識を持ち、認知症の方やその家族を応援する「認知症サポーター」を養成する講座です。
申 込：電話で申し込み
その他：事前に調整の上、開催する日程・会場に講師を派遣します。

<介護保険制度>

食費・部屋代の負担軽減の見直し

福祉保険課介護保険班

介護保険制度では、介護保険3施設(介護老人福祉施設、介護老人保健施設、介護療養型医療施設)やショートステイを利用する方の食費・部屋代は、本人負担が原則ですが、低所得世帯の方には、その限度額が定められ、負担軽減が図られています。

介護保険制度の改正により8月から食費・部屋代の利用者負担段階の判定基準が、表のように変更されました。

利用者負担段階	7月まで	8月から
第2段階	世帯の全員(世帯分離している配偶者を含む)が町民税を課税されておらず、合計所得金額と課税年金収入額の合計が年間80万円以下の方	世帯の全員(世帯分離している配偶者を含む)が町民税を課税されておらず、合計所得金額と課税年金収入額と非課税年金収入額の合計が年間80万円以下の方

※第2段階以外についての要件変更はありません。

お得な付加年金をご活用ください

福祉保険課保険年金班

付加年金とは国民年金保険料に付加保険料(月額400円)をプラスして納付することで、将来受給する老齢基礎年金などと合わせて受給できる終身年金です。

対 象：・国民年金第1号被保険者
・任意加入被保険者(65歳以上の方を除く)
※国民年金基金に加入中の方は申請できません。
年 金 額：「200円×付加保険料を納めた月数」が老齢基礎年金の年額に上乗せされます。
※定額のため物価スライドによる増減はありません。
持 物：・年金手帳など基礎年金番号がわかるもの
・印鑑

申 込：申出書を福祉保険課または平塚年金事務所に直接提出

その他：付加保険料の納付は申請した月分から発生し、納期限は翌月末日になります。

問 ：福祉保険課、平塚年金事務所 ☎22-1515

分別排出の徹底にご協力を!

生活環境課生活環境班 ☎72-3738

7月27日(水)に、町内でごみの収集運搬作業中であつたごみ収集車から出火するという車両火災が発生しました。

分別区分と違った区分のごみが混入すると故障や火災の原因となりますので、ごみの分別排出にご協力ください。

<ごみ出しの際に、特に気を付けてほしいもの>

- ・「スプレー缶」、「カセットコンロのボンベ」
→使い切り、穴を開けて「空き缶類」として出してください。
- ・「ライター」、「乾電池」
→使い切り、「有害ごみ」として出してください。

information 各種お知らせ

敬老祝金をお渡しします

健康づくり課健康長寿班 ☎ 71-7100

長寿を祝うとともに感謝の気持ちを込めて、お祝いの品をお渡しします。

対象：以下のすべてを満たす方

- ① 9月15日現在、二宮町住民基本台帳に記録されている町内在住の方
- ② 平成27年9月2日から平成29年3月31日までに88歳および100歳になる方
- ③ 二宮町介護保険の被保険者の方

記念品：ジョイカードギフト券（町内加盟店で使える商品券）

受渡方法：・9月中旬から各地区の民生委員がお届けします。
・100歳の方には、町からお届けします。

その他：本年度から77歳の方への敬老祝金は廃止されました。

9月議会テレビ放映

議会事務局庶務課庶務班

とき	内容	生放送	再放送
9月7日(水)	本会議	9:30~	19:00~
9月12日(月)	総括質疑		
9月14日(水)	一般質問		
9月26日(月)	本会議	13:00~	

チャンネル：SCNマイタウンチャンネル(CATV003ch)

その他：・SCNマイタウンチャンネル(CATV003ch)は、SCN加入者のみ視聴可能です。
・放映日は変更になる可能性があります。
・詳細はホームページや広報板でご確認ください。

秋の全国交通安全運動

防災安全課危機管理班

9月21日(水)～30日(金)の期間中、「安全は心と時間のゆとりから」、「高齢者 模範を示そう 交通マナー」をスローガンに、秋の全国交通安全運動を実施します。

●自転車での危険な行為による交通事故が増えています

～「自転車も のれば車の なかまいる」～

自転車での危険な行為は重大な怪我や死亡事故につながる恐れがあります。交通ルールとマナーを守り事故防止に努めましょう。

- ・携帯電話などを操作しながら自転車を運転しない
- ・イヤホンなどで音楽を聴きながら自転車を運転しない
- ・万が一に備え自転車の保険に加入しましょう

愛のメロディー放送時間変更

生涯学習課生涯学習・スポーツ班 ☎ 72-6912

子どもたちに帰宅時間を知らせる愛のメロディー「ゆうやけこやけ」は9月1日(木)から17:00に流れます。

あなたの一声がこころの支えになります 悩んでいる方を支えよう

健康づくり課健康長寿班 ☎ 71-7100

9月10日(土)～16日(金)は自殺予防週間です。

自殺を考えている方は、その前に周囲の方にSOSのサインを出していることがあります。相談された場合は、真剣に耳を傾け、話を聞くことが大切です。あなたの受け止めや優しい言葉により、悩んでいる方の心が少しでも軽くなるかもしれません。

また、専門機関へ相談するように促すことも大切です。

◆変化に気づこう！うつ病のサイン

- ・眠れていない、早朝に目が覚める
- ・遅刻や早退、欠勤が増えた
- ・周囲との会話や口数が減った
- ・表情が暗い、元気が無い、顔色が悪い
- ・頭痛やめまい、吐き気などの訴えがあった など

◆専門相談機関

- ・県精神保健福祉センター こころの電話相談
月～金曜日 9:00～20:45 (☎0120-821-606)
- ・県平塚保健福祉事務所
月～金曜日 8:30～17:15 (☎32-0130)
- ・横浜いのちの電話
毎日24時間 (☎045-335-4343)

※9月13日(火)に、こころの健康講座「うつ病のことを知ってこころとからだを健やかに」を実施します。詳細は「広報にのみや8月号」5ページまたはホームページをご覧ください。

9月20日～26日は動物愛護週間

生活環境課生活環境班 ☎ 72-3738

動物の愛護と適正な飼育について理解や関心を深めましょう。

ペットは私たちの生活を豊かにしてくれる存在である一方、苦手な人がいることを十分理解し、迷惑をかけることがないように心がけることが大切です。

●犬の飼い主の方へ

- ・新たに飼い始める時は登録の手続きが義務付けられているので、生活環境課窓口で手続きをしてください。
- ・飼い主は毎年4～6月に予防注射を受けさせる義務があります。4月に町が実施する「狂犬病予防集合注射」または個別に動物病院で接種してください。

●猫の飼い主の方へ

- ・繁殖を望まない場合は不妊去勢手術をしましょう。生殖器系の病気を予防できるだけでなく、発情期の鳴き声やオシッコの臭いも緩和できます。
- ・室内で飼うことで近隣へのふん尿被害やいたずらを防ぎ、猫同士の病気感染や交通事故などから守りましょう。
- ・猫は、犬のように登録などの義務はありませんが、首輪などに飼い主の身元を分かるように表示し、迷い猫をなくしましょう。

野生動物へえさをあげないで

最近、カラスなど野生動物へのえさやりが原因の「鳴き声」「ふん被害」などの苦情や相談が多数寄せられています。野生動物にむやみに近づくことや、えさを与えることは生態系を乱す原因になり、野生動物の保護にはなりませんので静かに見守りましょう。

問 生活環境課生活環境班 ☎72-3738

募 集

消防団員募集

消防課庶務班 ☎72-0015

火災や災害から地域を守るため、さまざまな職種の人が消防団員として活躍しています。

自分が育った町、暮らす町、働く町、そんなかけがえのない地域を守るため消防団員として活動していただける方を募集しています。

資 格：町内在住・在勤で18歳以上の健康な方(男女)

身 分：非常勤の特別職地方公務員

手 当 等：年額報酬・各種手当・退職報償金(一定期間以上)

補 償：公務災害補償制度

そ の 他：ホームページで消防団を紹介していますので、ご覧ください。

「二宮町消防力の整備計画」および 「二宮町消防力の整備実行計画」への意見募集

消防課予防班 ☎72-0015

消防施設、消防車両、消防用資機材および人員などの消防力の整備方針を定めた計画を策定するにあたり、その計画案に対する意見を募集します。

募集期間：9月29日(木)～10月28日(金)

提出方法：指定様式に必要な事項を記入の上、下記のいずれかの方法で提出

①郵 便：〒259-0131 二宮町中里711-1

消防本部消防課予防班あて

②メール：firedept@town.ninomiya.kanagawa.jp

③消防署へ持参(平日8:30～17:15)

閲覧場所：ホームページ、町政資料閲覧コーナー(役場総務課)、ラディアン、町民サービスプラザ、町民活動サポートセンター、二宮町消防署

対 象 者：町内在住・在勤・在学の方、町内に事務所などを有する個人や法人、その他団体など

そ の 他：・指定様式はホームページまたは閲覧場所で取得できます。

・意見は簡潔に記入してください。

・意見募集終了後、いただいた意見に対する考え方をホームページで公表します。(個別回答はしません)

町民活動推進補助金「スタート支援」募集

地域政策課地域支援班

生活する中で直面するさまざまな課題解決に自主的に取り組む町民活動団体に対し、「二宮町町民活動推進補助金」を交付しています。

スタート支援については、現在も募集中です。(ステップアップ支援の募集は終了しました。)

募集期限：11月30日(水)

対象経費：町民が受益者となり得る公益的活動を軌道に乗せるための経費

補助額：対象経費全額(上限5万円)

補助回数：1回のみ

申 込：申請書類を地域政策課へ直接提出

申請書類配布場所：

地域政策課窓口、町民センター、町民サービスプラザ、町民活動サポートセンター、ラディアン、ホームページ

二宮町総合戦略評価委員会の委員募集

企画政策課企画調整班

人口減少問題を克服し、地方創生の実現を目指す「二宮町総合戦略」に基づく町の取り組みについて、外部の視点から検証および評価を行う委員会の委員を募集します。

応募資格：以下のすべてに該当する方

- ・二宮町の人口減少問題や地方創生、まちづくりに関心のある方
- ・町内在住の18歳以上の方
- ・町の附属機関などの委員を3つ以上兼ねていない方
- ・町の常勤職員、国・地方公共団体の議会議員ではない方
- ・平日に開催する委員会に出席できる方(年2～3回程度)

募集人員：3名以内

任 期：2年

報 酬：3,000円(委員会1回につき)※交通費を含む

応募方法：指定の応募用紙に必要な事項を記入の上、下記のいずれかの方法で提出

①〒259-0196(住所不要) 企画政策課あて

②FAX：73-0134

③メール：kikaku@town.ninomiya.kanagawa.jp

応募締切：9月15日(木) 必着

選考方法：原則、書類選考。ただし、やむを得ない理由があるときには、抽選により選考する場合があります。

そ の 他：・応募用紙はホームページや役場、ラディアン、町民サービスプラザ、町民活動サポートセンターで取得できます。

・9月30日(金)までに応募者全員に結果を通知します。

生涯学習ガイド

図書館通信

問い合わせ 図書館 ☎0463-72-6913(9:30～)
<http://www.ninomiya-public-library.jp> FAX 0463-72-6914

行事・事業名	とき	時間	ところ	対象など
ちいちゃいおはなし会	9月14日(水)	10:00～10:30	図書館 おはなしのへや	1～3歳児とその親(申込不要)
おおきいおはなし会	9月17日(土)	13:30～13:50		小学生～大人(申込不要)
おはなし会とおりがみあそび		14:00～14:50		幼児・小学生(申込不要)
図書館託児サービス	9月15日(木)	10:00～12:00 うち1時間	ラディアン 保育室	町内在住の未就学児(定員10名) ※9月1日(木)から申し込み(保険料1回30円)
図書リサイクルコーナー	9月1日(木)	9:30～ (なくなり次第終了)	図書館入口脇	図書館で不要になった図書のリサイクル (ひとり5冊まで)
雑誌リサイクルコーナー	9月18日(日)	10:30～ (なくなり次第終了)	図書館入口脇	保存期間を終了した雑誌のリサイクル (ひとり5冊まで)

★特別館内整理休館のお知らせ

9月20日(火)～26日(月)の期間は蔵書点検のため休館します。これに伴い、貸出期間が変更になります。
 特別館内整理休館期間中の返却ポストへの返却はご遠慮ください。

★貸出冊数変更のお知らせ

対象：9月6日(火)～19日(月)貸出分
 対象期間中に限り、図書・雑誌の貸出冊数は合計8冊までとします。(通常5冊まで)※視聴覚資料は通常通り3点まで

ラディアンの催し

※各催し物の問い合わせは、主催者連絡先をお願いします。問い合わせ ラディアン
 ※時刻は変更する場合があります。 ☎0463-72-6911

日	曜日	催し物	場所	開演時間	入場方法	主催者連絡先
8/31 ～9/4	水～日	夫婦写真展「日本の祭り」	展示 ギャラリー1	9:00～17:00	自由	藤本 ☎71-7321
3 4	土 日	花deヨーロッパ生徒作品展	展示 ギャラリー2	3日:14:00～16:00 4日:10:00～15:00	自由	関口 ☎080-6527-8701
7	水	カラオケ発表会 ラディアンの舞台上で唄う会	ホール	10:00～16:30	無料	高橋 ☎090-2538-8984
8～11	木～日	楽しい仲間絵手紙展 ～3教室合同展～	展示ギャラリー2 ※1	9:00～16:00 ※2	自由	瀬戸 ☎71-2218
9	金	第30回ゆめクラブ二宮 芸能大会	ホール	9:00～16:00	無料	石綿 ☎72-2604
10	土	ピアノと歌の発表会	ホール	16:30～19:30	無料	スタジオ ピアーチェ ☎71-8661
11	日	オハナ ハワイアン コンサート	ホール	13:00～16:00	無料	坂本 ☎090-8303-7406
13～18	火～日	拓美会展～絵手紙の部～	展示 ギャラリー1	9:00～16:00 ※3	自由	佐藤 ☎71-9492
17	土	青英権の音楽を聴く会	ホール	14:00～16:15	有料 ※4	実行委員会 白井 ☎72-1015
18	日	中郡中学校文化連盟 総合文化祭	ホール	13:30～16:30	無料	大磯中学校 茂野 ☎61-0073
19～25 ※5	月・祝 ～日	第11回 竹心書道会展	展示 ギャラリー1	10:00～17:00 ※6	自由	稲葉 ☎72-5160
22	木・祝	第27回 三代音楽教室 発表会	ホール	10:30～16:30	無料	三代 ☎0465-43-1641
25	日	大村楽器 ピアノフェスティバル	ホール	10:30～19:00	無料	大村楽器 ☎0465-23-1638
27 ～10/2	火～日	戸田芳扇と門下生 書道展	展示 ギャラリー1	9:00～17:00 ※7	自由	戸田 ☎72-4165
30	金	秋の湘南演歌祭り	ホール	9:30～19:00	有料 ※8	ハピネス会 ☎31-7983

※1 10日10:00～展示ギャラリー1でも展示 ※2 初日13:00～ ※3 初日12:00～16:30 最終日～15:30
 ※4 全席自由2,000円 ※5 20日(火)、21日(水)、23日(金)は休館日 ※6 初日12:00～
 ※7 初日13:00～ 最終日～16:00 ※8 全席自由2,000円

健康づくりガイド

※注釈がない場合、会場は保健センターです。

問い合わせ ☎ 0463-71-7100
健康づくり課 FAX 0463-72-6086

各種お知らせ

生涯学習ガイド

健康づくりガイド

じょうほう館

各種相談

トピックス

乳幼児健康診査

持 物 母子健康手帳、診査票など
そ の 他 対象の方には1週間前までに案内を郵送します。
届かない場合はご連絡ください。

●1歳児健康歯科相談

受付日時 9月14日(水) 9:00～9:45

対 象 平成27年8～9月生まれ

●1歳6か月児健康診査

受付日時 9月7日(水) 12:30～13:30

対 象 平成27年1～2月生まれ

●2歳児歯科健康診査

受付日時 9月14日(水) 12:45～13:30

対 象 平成26年5～6月生まれ

●3歳児健康診査

受付日時 9月28日(水) 12:30～13:30

対 象 平成25年4～5月生まれ

育児相談・子育てスペース

●子育てスペース“でんでんむし”

と き 9月5日(月)、12日(月) 9:30～11:30

対 象 1歳未満の第1子がいる方、転入して乳幼児が
いる方(来所前にご相談ください)

●育児相談

と き 9月26日(月) 9:00～9:45

対 象 未就学児とその保護者

内 容 身体計測、育児・母乳・離乳食・歯科などの相
談、保護者の血圧測定や健康相談

持 物 母子健康手帳(歯科相談を受ける方は歯ブラシ)

●子育てスペース“かるがも親子”

と き 9月26日(月) 9:30～11:00

対 象 1歳～就学前の幼児のいる方

助産師の赤ちゃん体操〔予約制〕

と き 9月21日(水) 13:20～14:50
(受付13:10～13:20)

対 象 主に4か月前後の乳児とその母親

内 容 抱っこの仕方、授乳姿勢、体操など

定 員 10名(先着順)

申 込 電話で申し込み

申込期限 9月16日(金)

持 物 母子健康手帳、バスタオル

そ の 他 希望者は個別母乳相談を受けることができます。
(先着順2名 15:00～ 1人15分程度)
※赤ちゃん体操に参加しなくても申し込みます。

らくらくステップアップ離乳食講習会〔予約制〕

と き 9月5日(月) 10:00～11:00(受付9:45～)

対 象 1歳未満(離乳食中期から後期ごろ)の乳児とそ
の保護者

内 容 管理栄養士・歯科衛生士の講話、試食

定 員 15組(先着順)

参 加 費 1人50円(親1人+子1人の場合は100円)

申 込 電話で申し込み

申込期限 9月2日(金)

持 物 母子健康手帳、ハンドタオル

そ の 他 ・託児はありません。
・アレルギーの心配がある方は事前にお知らせ
ください。

特定健康診査・健康診査 年に1度の健康チェックを!

国民健康保険または後期高齢者医療制度に加入している40歳以上の方を対象に特定健康診査・健康診査を実施しています。

通常、健診は健康保険が適用せず、多額の費用がかかりますが、町の受診券を利用して健診を受けると、同様の健診を
自費で受ける場合に比べ、安く受診できます。この機会にぜひ受診しましょう。

《検査内容》

身長、体重、BMI、腹囲、身体診察、血圧、尿検査、心電図、血液検査(コレステロール・空腹時血糖)など

※希望者は同時に肺がんや大腸がんなどの検査も安価で受診できます。

《金額》

[40～69歳の方] 2,000円

[70歳以上または住民税非課税世帯の方] 1,000円

●保健指導

特定健康診査・健康診査を受診した方で健診結果により保健指導が必要な方に案内をします。

保健師・管理栄養士と一緒に生活習慣の改善点を見つけ、実行しましょう。

※健診結果により保健指導が必要でない方でも利用できます。(要予約)

※特定健康診査・健康診査の受診期間は7月～10月末です。期間の後半は混み合いますので早めに受診してください。

※4月2日以降に転入などにより資格を取得した方で、特定健康診査・健康診査の受診を希望される方はご連絡ください。

◆ じょうほう館 ◆ (各種団体・関係機関)

各種イベント

～ 今月の朝市 ～

第165回 二宮ラディアン花の丘公園みんなの朝市 ～ 第2回子ども朝市開催～

と き 9月4日(日) 7:00～9:00 ※雨天決行
と ころ ラディアン花の丘公園(ラディアン北側)
内 容 子ども朝市、季節のフルーツ販売、体操太極拳、ラジオ体操など
そ の 他 ・出店者、ボランティア募集中です。
・会場内は禁煙です。
・横浜地方法務局西湘二宮支局の駐車場と町営第一駐車場が無料で利用できます。
・ペットをお連れの方は他の方の迷惑にならないようお願いします。
主催・園 日曜朝市実行委員会 芦川(☎・FAX71-2293)

海の朝市

と き 9月10日、24日の土曜日 8:00～
※雨天決行、商品が無くなり次第終了
と ころ 梅沢海岸(二宮町漁業協同組合事務所下)
内 容 鮮魚・特産品などの販売
そ の 他 鮮魚のみ7:00から整理券を先着順に配布し、8:30から販売を開始します。(物による場所取り無効)
主催・園 二宮町漁業協同組合(☎71-1006)

平塚保健福祉事務所各種相談事業

●こころの健康相談

と き 9月6日、13日、20日の火曜日
13:30～16:30(予約制)

と ころ 平塚保健福祉事務所
内 容 精神科医による相談または家庭訪問

●もの忘れ・認知症相談

と き 9月15日(木) 13:30～16:30(予約制)

と ころ 平塚保健福祉事務所
内 容 専門医による相談または家庭訪問

●難病講演会・相談会

と き 10月5日(水) 14:00～16:00

と ころ 平塚保健福祉事務所
テ マ 難病とうまく付き合うための工夫
講 師 武田飛呂城氏((特非)日本慢性疾患セルフマネジメント協会事務局長)

対 象 難病患者とその家族、療養支援に関わる方

申 込 電話またはFAXで申し込み(定員30名)

申込期限 9月23日(金)

●統合失調症家族教室【全3回】

と き ①10月3日(月)、②10月21日(金)、③11月11日(金)
14:00～16:00(事前申込制)

と ころ 平塚保健福祉事務所
内 容 ①精神科医師 ②ピアサポーター ③家族会による講演

●若年性認知症講演会

と き 9月16日(金) 13:00～16:00(事前申込制)

と ころ 伊勢原市中央公民館展示室(伊勢原市東大竹1-21-1)

内 容 若年性認知症当事者および家族による講演、交流会

テ マ 僕が前を向いて歩く理由

申 込 電話またはFAXで申し込み(定員80名)

申込期限 9月9日(金)

申込・園 平塚保健福祉事務所保健予防課
(☎32-0130・FAX35-4025)

にのみや子ども自然塾10『冒険あそび場』

と き 9月10日(土) 10:00～14:00 ※雨天中止

と ころ 東京大学果樹園跡地

対 象 幼児～小学生の親子
内 容 秘密基地づくり、竹のジャングルジム、木工、段ボールやロープ遊び、木登り、植物遊び など
参加費 1人100円(保険料など) ※当日集金します。
申込 不要。直接会場にお越しください。
持 物 木工をする場合は、のこぎり・金づちなど
そ の 他 駐車場が少ないため、なるべく車以外の手段でお越しください。
後 援 二宮町教育委員会 協 力 二宮町図書館
主催・園 にのみや子ども自然塾 kodomosizen@yahoo.co.jp

旧吉田茂邸庭園で学ぶ日本庭園勉強会 ～ 第1回「回遊式庭園のはじまり」～

と き 9月11日(日) 13:00～16:00 ※雨天決行
と ころ 大磯城山公園 旧吉田茂邸地区管理休憩棟
内 容 回遊式庭園のはじまりと発展について、禅僧夢窓国師の庭や旧吉田茂邸庭園の例を交えながら学びます。
講 師 野村勘治氏((有)野村邸園研究所代表)
参加費 無料
定 員 35名(定員を超えた場合は抽選。立ち見自由)
申 込 電話で申し込み(9:00～16:00)
申込期限 9月4日(日)
そ の 他 当選者には9月5日(月)、6日(火)に電話で通知
主催・園 大磯城山公園管理事務所(☎61-0355)

おおいそ邸園コンサート

と き 9月18日(日) 14:00～15:00
と ころ 大磯城山公園 旧吉田茂邸地区庭園
出 演 ピーティ田代櫻氏(チェロ)、河内由衣子氏(チェロ)
参加費 無料 **申 込** 不要。直接会場にお越しください。
そ の 他 雨天の場合は管理休憩棟内で行います。
主催・園 大磯城山公園管理事務所(☎61-0355)

平和への願い 戦中・戦後体験の紙芝居

と き 9月24日(土) 13:30～14:30
と ころ ラディアン ミーティングルーム1
対 象 小学校高学年～大人
内 容 紙芝居『忘れられないあの日』、『荷物と同じ重さの人生を生きぬいて』
参加費 無料 **申 込** 不要。直接会場にお越しください。
後 援 二宮町、二宮町教育委員会
主催・園 二宮町遺族会「戦争の悲惨さを語る会」
原(☎71-0118)

公開探鳥会「秋の渡りの鳥を探そう」

と き 9月25日(日) 8:00～11:30(8:00集合) ※雨天中止
集合場所 町民センター前駐車場
対 象 町内在住の方(小・中学生の参加も歓迎)
行 程 町民センター→吾妻山→中里口→葛川→八向公園 ※鳥合せ後に解散
内 容 キビタキなどのヒタキ科の鳥やツツドリ、アオバト、アマツバメ、猛禽類、セキレイ類、カワセミなどを探します。
参加費 無料
申 込 電話で申し込み **申込期限** 9月24日(土)
持 物 筆記用具、帽子、雨具、飲み物、双眼鏡(お持ちの場合)
申込・園 二宮野鳥の会 渋谷(☎090-6160-8308)

第81回 陽だまりサロン「歌とピアノのコンサートbyミュゼ」

と き 9月25日(日) 13:30～15:00
と ころ (特非)たすけあいワーカーズ大空
出 演 ミュゼ
参加費 300円 **申 込** 不要。直接会場にお越しください。
申込・園 (特非)たすけあいワーカーズ大空(☎72-4036)

第4回 防災講演会 ～身近な火山の動き～

と き 9月25日(日) 13:30～15:30
と ころ ラディアン ミーティングルーム2
テ マ 箱根山と富士山を中心とした火山活動
講 師 萬年一剛氏(温泉地学研究所主任研究員)
定 員 80名(先着順) **参加費** 200円(資料代)
申 込 当日受付(13:15～)
力 協 二宮町社会福祉協議会
主 催 二宮災害ボランティアネットワーク
固 伊達(☎090-3226-3107)

読書会

と き 9月28日(水) 9:30～11:30
と ころ ラディアン ミーティングルーム1
内 容 「カレーライスの唄」阿川弘之著(ちくま文庫)
講 師 石井敬士氏(元二宮町図書館アドバイザー)
参加費 300円
申 込 電話で申し込み **申込期限** 9月27日(火)
申込・固 読書会 田中(☎72-0677)

家族学習会 ～統合失調症～

と き 10月13日(木) および11月～2月の第2木曜日
【全5回】 13:00～16:00
と ころ ひらつか市民活動センター研修室
(平塚市八重咲町3-3 JAビルかながわ2階)
対 象 統合失調症に罹患している方の家族
内 容 統合失調症の症状・薬・対応などを学習します。
定 員 8名(先着順) **参加費** 1,300円(テキスト代ほか)
申込期限 9月30日(金) **申 込** 電話で申し込み
主催・固 湘南あゆみ会 鶴殿(☎090-5322-0580)

第24回 二宮町民ゴルフ大会

2人で申し込んで一緒に回ろう！1人での参加も大歓迎！！
と き 10月24日(月)
と ころ 平塚富士見CC 平塚・大磯両コース使用
競技方法 18ホール・ストロークプレー新ペリア方式
対 象 町内在住の方(18歳以上、高校生不可)
定 員 50組200名(定員を超えた場合は抽選)
参加費 15,500円 ※ゴルフ協会員は14,500円
(プレー費、キャディー費、昼食代、賞品代、パーティ代)
申 込 9月3日(土) 14:00～17:00
町民センター1階特設カウンターで受付(代理可)
その他 ・コースは選択できません。
・詳細は申込後に参加者へ別途通知します。
主催・固 二宮町ゴルフ協会事務局 杉崎(☎73-3113)

案内

不登校者のための相談会・進路情報説明会

と き 9月24日(土) 13:00～16:30
と ころ 平塚市教育会館(平塚市浅間町12-41)
対 象 小・中・高校生、高校中退者、保護者、教員など
内 容 フリースクールなどの活動紹介、個別相談会、進路についての情報提供など
参加費 無料 **申 込** 不要。直接会場にお越しください。
主 催 県学校・フリースクール等連絡協議会、県教育委員会
固 県教育委員会子ども教育支援課
大城、星野(☎045-210-8292・FAX045-210-8937)

調停利用相談会

と き 10月1日(土) 10:00～16:00(受付15:30まで)
と ころ ひらつか市民活動センター
(平塚市八重咲町3-3 JAビルかながわ2階)
内 容 近隣トラブル、離婚、遺産相続などについて裁判所の調停委員が「調停制度利用」の相談をお受けします。
参加費 無料 **申 込** 不要。会場に直接お越しください。
主 催 日本調停協会連合会、平塚民事調停協会、小田原家事調停協会
後 援 最高裁判所、二宮町、大磯町、平塚市
固 平塚簡易裁判所庶務課(☎31-0513)

「高齢者・障害者の人権あんしん相談」強化週間

9月5日(月)～11日(日)は全国一斉「高齢者・障害者の人権あんしん相談」強化週間です。
高齢者や障がい者に関する心配ごとについて、県人権擁護委員連合会の人権擁護委員による電話相談を行います。
と き 9月5日(月)～11日(日) 8:30～19:00
※土・日曜日は10:00～17:00
内 容 虐待など高齢者や障がい者に関わる心配事や困っている問題などの相談
固 横浜地方務局・神奈川県人権擁護委員連合会
(☎0570-003-110)※全国統一ナビダイヤル

法務局の登記相談が予約制になります

横浜地方務局では、登記の申請に関する相談を受けていますが、10月3日(月)から予約制になります。
詳細は最寄りの法務局へお問い合わせください。

相談内容	法務局	所在地	電話番号
不動産登記	西湘二宮支局	二宮町二宮 1240番地1	70-1102
会社法人登記	湘南支局	藤沢市辻堂神台 二丁目2番3号	0466-35-4620

建設業退職金共済制度

建設業退職金共済制度とは、中小企業退職金共済法に基づき建設現場労働者の福祉の増進と建設業を営む中小企業の振興を目的として設立された退職金制度です。詳細はお問い合わせください。

加入できる事業主 建設業を営む方
対象となる労働者 建設業の現場で働く方
掛 金 月額310円
固 独立行政法人 勤労者退職金共済機構
建退共神奈川県支部(☎045-210-8454)

募集情報

平成29年度 私立幼稚園新入園児募集

募集要項配布 10月15日(土)～
願書受付 11月1日(火)～
その他 満3歳に達した幼児の入園受付やその他詳細は各幼稚園にお問い合わせください。
申込・固 海の星幼稚園(☎73-1513)、梅の木幼稚園(☎73-2525)
二宮育美幼稚園(☎71-0350)、二宮みどり幼稚園(☎72-1990)
二宮めぐみ幼稚園(☎71-0570)

相談や休日急患当番医などのお知らせ

各種相談事業

種別	とき	時間	内容	ところ・電話
心配ごと相談	21日(水)	10:00~15:00	家族関係・DV・相続・人権問題など	二宮町社会福祉協議会(☎73-0294)
無料法律相談	21日(水)	13:00~16:00	司法書士による相続、成年後見、不動産、交通事故など	町民センター 地域政策課(要予約)
手話通訳者相談	月※ 水	10:00~12:00 14:00~16:00	手話通訳者による役場手続きの仲介	役場1階 福祉保険課(FAX73-0134)
消費生活相談	月~金	9:30~16:00	身近な消費生活の契約に関するトラブルなど	平塚市消費生活センター(☎21-7530)
	月~金	9:30~19:00		かながわ中央消費生活センター (☎045-311-0999)
	土日祝	9:30~16:30		
児童相談	月~金	8:30~17:15	児童虐待に関する相談など	役場1階 子ども育成課(☎73-3366)
		24時間		平塚児童相談所(☎73-6888)
	毎日	8:30~17:15 9:00~20:00		児童相談所全国共通ダイヤル(☎189)
若者就業支援相談	月~土	10:00~17:00	若者の就職に向けての相談など (15~39歳までの方かその保護者)	心泉学園(☎090-9149-5005) 子ども家庭110番(☎0466-84-7000) 県西部地域若者サポートステーション (☎0465-32-4115)

※19日(月・祝)を除く

休日急患当番医

4日(日)	國谷整形外科(整・外・リウ・リハ) 大磯町大磯949 ☎61-0238
11日(日)	加藤クリニック(内・循・小) 二宮町百合が丘2-4-1 ☎71-8443
18日(日)	二宮胃腸内科クリニック(内・消) 二宮町中里989-7 ☎73-2911
19日(月)	筑島医院(内・胃・皮・小) 大磯町国府新宿402 ☎71-0184
22日(木)	さだもとクリニック(内・消・リウ) 二宮町二宮821-30 ☎72-5737
25日(日)	横山医院(小・内) 二宮町二宮1048-2 ☎72-2580

診療時間 9:00~12:00、14:00~17:00(厳守)
※眼科・耳鼻咽喉科は消防署へお問い合わせください。

<夜間の当番医>

※急患以外は平日の診療時間に受診してください。

診療時間 17:00~22:00

病院 東海大学大磯病院
大磯町月京21-1 (☎72-3211)

持物 保険証、現金、各種医療証(交付を受けている方のみ)
その他 ・疾患の状況などで他院を紹介する場合がありますので、事前に当番医へ電話で確認してください。(往診はしません。)
・できれば家族が付き添ってください。

定例委員会等

●平成28年 第3回 町議会定例会 開会

とき	時間	ところ
2日(金)	9:30~	二宮町議会議場

●教育委員会議定例会

とき	時間	ところ
30日(金)	9:30~	町民センター 2Aクラブ室

●農業委員会総会

とき	時間	ところ
27日(火)	9:30~	役場 第一会議室

各施設テレフォンガイド

町役場	71-3311	町民サービスプラザ	70-3161
消防署	72-0015	子育てサロン(百合が丘)	70-3164
火災時の問い合わせ	72-0119	(栄通り)	71-1120
大磯警察署	72-0110	保健センター	71-7100
ラディアン(生涯学習課)	72-6911	町民温水プール	72-6030
(ITサービスコーナー)	72-6912 70-1537	町立体育館	71-9981
		町民運動場	71-8032
図書館	72-6913	町民センター	71-0141
ふたみ記念館	70-3210	駅前町民会館(観光協会)	73-1208
町民活動サポートセンター	70-6255	環境衛生センター 桜美園	72-3738

納期

- 国民健康保険税(3期) ●保育料(9月分)
- 下水道事業受益者負担金・分担金(2・6・10期)
- 後期高齢者医療保険料(3期) ●介護保険料(4期)

→9月30日

各施設の休館日

- ☆ラディアン・ITサービスコーナー
・ラディアンテニスコート・緑が丘テニスコート
……………5(月)、12(月)、20(火)、21(水)、23(金)、26(月)
- ☆図書館 ……………5(月)、12(月)、20(火)~26(月)、30(金)
- ☆町立体育館・町民運動場・町民温水プール
……………5(月)、12(月)、20(火)、23(金)、26(月)
- ☆ふたみ記念館 ……………5(月)、6(火)、12(月)、13(火)、
20(火)、21(水)、26(月)、27(火)
- ☆町民活動サポートセンター ……5(月)、12(月)、13(火)、20(火)、
21(水)、23(金)、26(月)~30(金)
- ☆町民サービスプラザ ……………1(木)、3(土)、6(火)、8(木)、
10(土)、13(火)、15(木)、17(土)、19(月)、
20(火)、22(木)、24(土)、27(火)、29(木)
- ☆子育てサロン(百合が丘・栄通り) ……………土・日・祝日
※栄通りのみ3(土)、17(土)開館

※電話はお間違えのないようおかけください。

10月より 役場窓口が もっと便利に 変わります

① 庁舎案内窓口を 役場1階に設置します!

ご用件の担当部署が分からない場合など、お気軽に窓口でおたずねください。

- 開設開始日：10月3日(月)
- 開設時間：平日9:00~16:00
(12:00~13:00は除く)

問 財務課財産管理班

② 地域包括支援センターを 役場1階に移転します!

これまで社会福祉協議会に設置されていた地域包括支援センターを役場庁舎内へ移転することで、介護保険の申請や高齢者の総合相談などが1つの窓口で行えるようになります。

- 移転後開始日：10月3日(月)
- ※従来の電話番号(71-7085)に変更はありません。

問 健康づくり課地域包括ケアシステム班

③ にのみや町民活動サポートセンターを 町民センター1階に移転します!

各種団体における町民活動にご利用ください。コピー機・印刷機(有料)を備えています。

- 移転後開始日：10月1日(土)
- 利用時間：9:00~17:00

※現在のサポートセンターは9月25日(日)をもって閉館します。
※電話番号は(71-0141 町民センター受付)に変更となります。

問 地域政策課地域支援班

県商工会青年部連合会主張大会で優勝



県商工会青年部連合会主催の第30回主張大会が7月13日(水)に開催され、町商工会青年部の宮戸淳さんが優勝しました。

宮戸さんは、不動産業の経験から町の課題である空き家対策や定住促進などについて表現豊かに主張されました。

9月1日(木)には埼玉県で開催される関東ブロック大会に神奈川県代表として出場します。

問 二宮町商工会 (☎71-1082)

大磯警察署だより

▼犯罪発生件数▼

種別	7月
空き巣・事務所・忍び込み等	1
部品狙い	1
万引き	1
その他の刑法犯	3
合計	6

問 大磯警察署 (☎72-0110)

町の人口

(平成28年8月1日現在)

総数	28,284人	(-21)
男	13,581人	(-9)
女	14,703人	(-12)
世帯数	11,268世帯	(0)

()内は前月比

※平成27年国勢調査速報値を基礎にしています。

子ども野外研修

7月23日(土)～24日(日)



今回で42回目を迎えた『子ども野外研修』が1泊2日で丹沢湖ロッジにて開催されました。今年には町内の小学6年生93名が参加し、川遊びや野外炊事、キャンプファイヤーなど、自然の中で普段では味わえない体験をしてきました。

少年少女ソフトバレーボール大会

7月30日(土)、31日(日)



男子の部	優勝	一色・緑が丘1丁目
	準優勝	元町北B
	3位	上町、百合が丘連合A
女子の部	優勝	釜野
	準優勝	茶屋
	3位	上町、元町北

今年で最後の開催となる少年少女ソフトバレーボール大会は、男子19チーム、女子16チームが出場し熱戦が繰り広げられました。当大会は前身である少年野球大会からは65年、少女バレーボール大会からは35年の歴史があり、今まで多くの中学生が参加してきました。現在、スポーツ推進委員が中心となってこれまでと違った形のスポーツイベントを来年に向け検討しています。

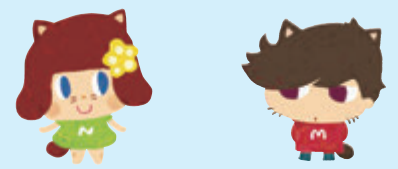

ガラスのうさぎ像 平和と友情のつどい

8月5日(金)



ガラスのうさぎ像平和と友情のつどいがラディアンで開催されました。碑文朗読をはじめ二宮中学校吹奏楽部による演奏や手話コーラス、一色小学校の児童による合唱などが行われました。どれも素晴らしい内容で、会場は感動に包まれ参加者全員で恒久平和への願いを新たにしました。また、8月1日(月)～15日(月)の期間、駅南口の「ガラスのうさぎ像」は10万2千羽の千羽鶴で飾られました。(この記事は、役場でインターンシップ研修を行った神奈川大学・成田也磨刀さんが取材し、作成しました。)

一色小学校区地域再生協議会

ヤマユリを楽しみました



7月23日(土)、24日(日)、30日(土)、31日(日)に一色小学校内にある「友情の山」に自生するヤマユリを一般公開し、町内外から約700名の方が訪れました。県立フラワーセンター大船植物園によると「県内でも珍しい群生地」とのことで、これからも学校と地域が協力して素晴らしい自然を守っていきます。

問 地域政策課地域支援班