

にのみや

12
2016



「みんなでポールウォーキング」

10月31日と11月7日に、ポールウォーキングの講座が行われ、19名の参加者は緑が丘中央公園や袖が浦公園まで町内を歩き、ポールを使った全身運動を実践しました。

1月、2月にも健康づくり・介護予防講座をご用意しています。詳しくは6ページをご覧ください。



公共施設を考える

町では現在、「二宮町総合計画」や「二宮町総合戦略」、「二宮町公共施設再配置に関する基本方針」などに基
づき、各公共施設の現状を踏まえ、公共施設再配置・町有地有効活用実施計画（仮称）の策定に向けて検討を進め
ています。

■公共施設の現状と課題

町が現在保有する66の公共施設のうち31施設が
築30年以上であり、そのうちの25施設が新耐震基
準が導入された昭和56年以前に建築されています。

この中には、役場庁舎や駅前町民会館、町民セ
ンターなど、町民の方々の生活に直結する施設も
含まれ、一部には耐震診断や耐震補強工事が実施
されていない建築物もあることから、今後の対応
が課題となっています。

経過年数ごとの床面積内訳

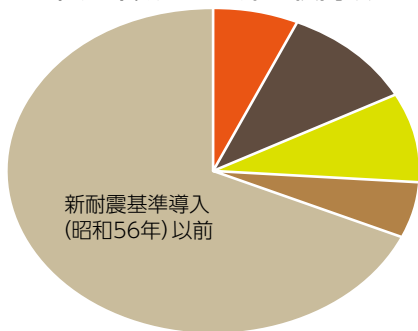

■ 0～10年 ■ 11～20年 ■ 21～30年 ■ 31～35年
※建築経過年数であり耐震改修は考慮していません



《新耐震基準導入 (昭和56年) 以前に建築された主な公共施設》

- ①町役場庁舎
- ②町民センター
- ③武道館
- ④駅前町民会館

■人口の現状と課題

国立社会保障・人口問題研究所によると、町の人口は2060年には約1万4千人となり、2010年の約3万人と比べて
約5割に減少すると推計されています。年齢区分別の割合で見ると、2060年には年少人口が7.0%、生産年齢人口
が44.8%、老年人口が48.2%となり、少子高齢化が進むことが予想されます。

二宮町の人口推計と人口展望

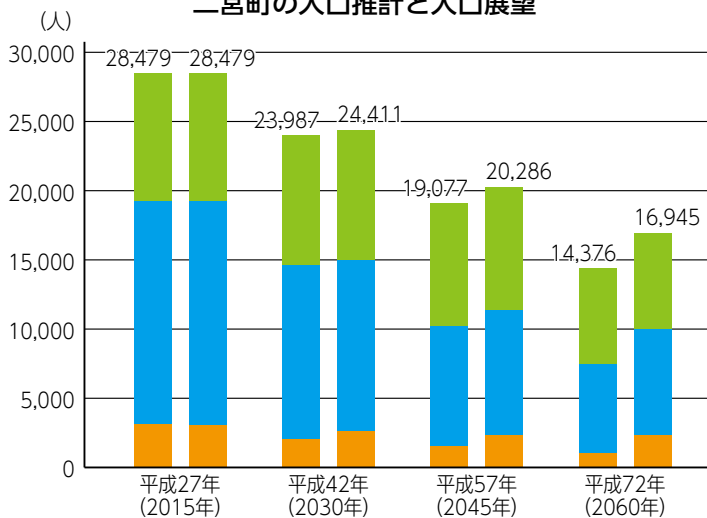

※グラフ左：人口推計 右：人口展望

■ 0～14歳 (年少人口) ■ 15～64歳 (生産年齢人口)
■ 65歳以上 (老年人口)

この推計を受けて、二宮町人口ビジョンでは、
転出超過の解消と出生率の向上により2060年の人
口を約1万7千人以上にするを目指していま
す。

そのために、二宮町総合戦略では、①「安心な
くらしを守り、住み続けられる地域をつくる」、
②「二宮の強みを活かした魅力あるくらしを提案
し、新しい人の流れをつくる」、③「若い世代の結
婚・出産・子育ての希望を叶え、子育てを楽しめ
る環境をつくる」、④「二宮町で安心して働き、仕
事を生み出しやすい環境をつくる」の4つの基本
目標の下、具体的施策の第一番目として「公共設
施の総合的なマネジメントとコンパクトさを活か
した暮らしやすいまちづくり」を位置づけました。

■財政の現状と課題

生産年齢人口の減少は町民税などの町の税収の減少に直結し、また高齢化に伴って高齢者および障がい者支援などにかかる扶助費など義務的経費が増加することにより、将来的に公共施設に投資できる費用も減少することが予測されます。

二宮町人口ビジョンの将来人口展望に基づく試算では、平成27年度の約81億円から平成72年度には約67億円まで歳入が減少することが見込まれており、現在よりも厳しい財政状況の中で公共施設を維持していくためには、施設全体を計画的に縮減していくことが必要です。

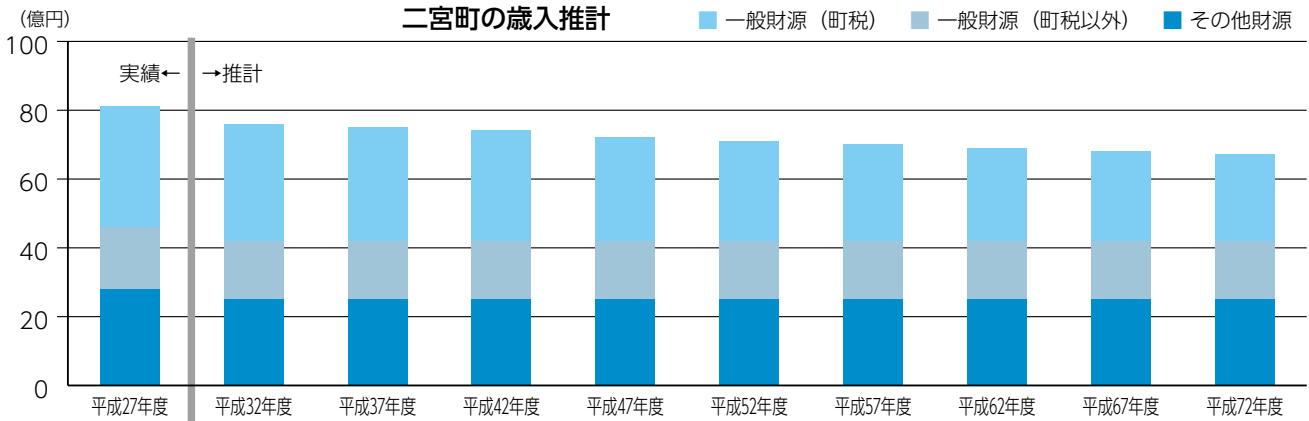

■「三原則」と「4つの基本方針」

計画策定にあたっては、未利用地の活用も含め、平成25年度に策定した「二宮町公共施設に関する基本方針」の公共施設三原則と4つの基本方針を踏まえて検討を行っています。

公共施設三原則

- 1 新規整備は原則として行わない
- 2 施設の更新（建替）は複合施設とする
- 3 施設総量（総床面積）を縮減する

4つの基本方針

1 将来を見据えた施設配置

- ・ 質と量のバランスの確保
- ・ 柔軟性をもたせた施設の配置

3 効率的・効果的な管理運営

- ・ 受益者負担の推進
- ・ 地域による運営
- ・ 民間活力の活用

2 公共施設の多機能化と統廃合

- ・ 施設の多目的利用
- ・ 効率化のための施設の統廃合

4 計画的な施設整備

- ・ 施設の長寿命化
- ・ 計画的な大規模施設の改修や建替え



町立体育館



百合が丘子育てサロン

■公共施設の今後

町内の公共施設全66施設を再配置の対象とし、既存施設の長寿命化を図るとともに、施設の現状や利用状況を把握したうえで、複合化や統廃合を進め、更新費用の平準化と縮減を図ります。

今年度策定を進めている「公共施設再配置・町有地有効活用実施計画策定方針（仮称）」では施設の総延床面積や50年間に掛かる更新・改修費についての削減目標を設定し、年度末にはこの策定方針への意見募集を行う予定です。

問 企画政策課戦略推進班

確定申告が始まる前にご準備ください



平成29年2月から確定申告が始まります。控除に必要な書類は事前に確認をお願いします。

社会保険料控除

平成28年1～12月に各社会保険料を納めたことを証明する書類が必要です。
納付済確認書を下記の日程で郵送しますのでご確認ください。

※納付した時の領収書でも納めたことの証明になります。

国民健康保険税/後期高齢者医療保険料/介護保険料

《**発送対象者**》 保険税・保険料を納付書か口座振替で納めた方

※1人の方がそれぞれの保険税・保険料を納めている場合は、1通の納付済確認書に各納付済額が明記されています。

《**発送時期**》 平成29年1月26日（木）ごろ

※年金から天引きされている方は、平成29年1月末までに日本年金機構より郵送される源泉徴収票をご利用ください。

国民年金保険料

《**発送対象者**》 国民年金に加入し、保険料を納めた方 ※日本年金機構から郵送されます。

《**発送時期**》 9月30日までに納めた方……………11月上旬

10月1日以降に初めて納めた方…平成29年2月上旬

問 国民健康保険税/後期高齢者医療保険料
……………福祉保険課保険年金班
介護保険料 ……福祉保険課介護保険班

国民年金保険料
……ねんきん加入者ダイヤル(☎0570-003-004)
※IP電話などの場合(☎03-6630-2525)
※平成29年3月15日まで

医療費控除

本人や生計を共にする配偶者などの家族が平成28年1～12月に病院にかかった費用に応じ控除されます。申告には医療費の領収書などの添付が必要です。

※介護保険サービスや、6か月以上寝たきりの場合のおむつ代も控除対象となります。おむつ代の申告には医師の発行するおむつ証明書が必要です。

《**控除額**》

支払った医療費から総所得額の5%（総所得が200万円を超える場合は10万円）を差し引いた額

《**申告方法**》

「医療費の明細書」に明細を記入のうえ、領収書などを添付し申告してください。

※医療費の明細書の書式は国税庁ホームページからダウンロードできます。

※町では平成29年1月末より窓口で配布します。

※任意の書式でも可能です。

問 戸籍税務課課税班

障害者控除

本人や生計を共にする配偶者などの家族が障害者や特別障害者である場合に控除されます。申告には手帳などのコピーが必要です。

※所得税と住民税で控除額に違いがあります。

《**控除額**》 ※（ ）内は住民税の控除額

- 障害者……………27万円（26万円）
- 特別障害者……………40万円（30万円）
- 同居特別障害者…75万円（53万円）

手帳がなくても控除されます

身体障がい者か知的障がい者に準ずる65歳以上の方で、障害者手帳などを持っていない方でも、控除を受けることができる場合がありますので、申請してください。身体状況などの調査を基に町の基準で判断します。

申請期限 12月9日（金）

問 福祉保険課介護保険班

固定資産税の申告を忘れずに

《償却資産の申告》

固定資産税の課税対象には「土地」と「家屋」のほか、事業用に使われる機械・装置・備品などの「償却資産」があります。「償却資産」は毎年1月1日現在で使用しているものが課税対象となりますので、期限までに忘れずに申告してください。



申告が必要な事業主

個人・法人を問わず、平成29年1月1日現在で償却資産を使用しているすべての事業主
※平成28年中に新たに事業を始められた事業主の方に申告書を送付します。申告書が届かない場合はご連絡ください。

対象となる償却資産

町内で事業用に使われる構築物や機械・装置、工具・備品など
※製造業、販売業、建設業、サービス業など、すべての事業が対象です。

申告期限

平成29年1月31日(火)



忘れずに!

ご注意ください!

申告の内容により実地調査などを行う場合があります。正当な理由がなく申告をしなかった場合や虚偽の申告をした場合、罰則の規定があるほか、延滞金を加算して不足額を追徴することがありますのでご注意ください。

《家屋を取り壊した方へ》

平成28年中に家屋を取り壊した場合は、平成29年度の固定資産税額が変わることがあります。必ず年内に、取り壊した家屋の所在地と土地の用途をご連絡ください。

《家屋の固定資産税減額制度があります》

家屋を改修する場合、要件を満たしていれば固定資産税額が減額されます。該当する場合は忘れずに申告してください。

※改修の内容により要件や必要書類が異なります。下表で紹介している要件などは一部です。着工前に必ずホームページでご確認いただくか、お問い合わせください。

減額制度	要件	減額対象	減額期間	申告方法
耐震改修	・昭和57年1月1日以前に建てた住宅で、現行の耐震基準に適合する改修をしている ・改修費用が50万円以上	1戸あたり120㎡までの部分につき1/2	改修した年の翌年度分	耐震基準適合証明書などを添付し、工事完了後3か月以内に申告
バリアフリー改修	・新築してから10年を経過した住宅で、65歳以上の者または要介護・要支援認定を受けている者、障がい者が居住している ・改修費用が50万円以上（補助金などを除いた工事費用）	1戸あたり100㎡までの居住部分につき1/3		改修内容がわかる書類などを添付し、工事完了後3か月以内に申告
省エネ改修	・平成20年1月1日以前に建てた住宅で、窓の断熱改修工事など現行の省エネ基準に適合する改修をしている ・改修費用が50万円以上（補助金などを除いた工事費用）	1戸あたり120㎡までの居住部分につき1/3		熱損失防止改修工事証明書などを添付し、工事完了後3か月以内に申告
長期優良住宅	・着工前に長期優良住宅の認定を受けた住宅で、平成28年中に新築されたもの ・床面積が50㎡以上280㎡以下	1戸あたり120㎡までの居住部分につき1/2	新築した翌年度から5年度分（3階建以上の中高層耐火住宅は7年度分）	平成29年1月31日までに長期優良住宅認定通知書またはその写しを添付し申告

問 戸籍税務課課税班

information 各種お知らせ

電話番号の記載がないもののお問い合わせ先は
町役場 ☎0463-71-3311 (代) です。

各種イベント

健康づくり・介護予防講座情報

健康づくり課健康長寿班 ☎71-7100

健康なカラダづくりで快適生活

と き：平成29年1月16日、23日、30日、2月6日の月曜日
14:00~16:00
と ころ：保健センター **対 象**：町内在住の方
内 容：毎日楽しく続けられるストレッチや、ながら体操
などの運動を学びます。
講 師：健康運動指導士 **定 員**：30名(先着順)
参 加 費：各回300円 **申 込**：電話で申し込み
持 物：筆記用具、室内履き、飲み物、タオル、参加費
そ の 他：運動のできる服装でお越しください。

楽しく♪得する介護予防プログラム ～リーダー養成講座～

と き：平成29年1月19日、26日、2月2日、9日の木曜日
14:00~16:30
と ころ：駅前町民会館 **対 象**：町内在住の方
内 容：介護予防や健康づくりを地域に普及させることを
目的として、コグニサイズや健康体操、レクリエー
ションなどについて、楽しく学びます。
講 師：健康運動指導士など **定 員**：30名(先着順)
参 加 費：各回300円 **申 込**：電話で申し込み
持 物：筆記用具、飲み物、室内履き、タオル、参加費
そ の 他：運動のできる服装でお越しください。

大人が楽しむおはなし会

二宮町図書館 ☎72-6913

日本や世界の昔話など、今に語り継がれている「おはなし」
を語る大人向けの「おはなし会」です。
と き：12月3日(土) 14:00~15:30
と ころ：ラディアン 和室
内 容：『箱根のあまのじゃく』『ルンペルシュティルツヘン』ほか
申 込：不要。直接会場にお越しください。
主 催：二宮町図書館、おはなしを語る会

子育てサロン「親子講座・親育ち講座」

子ども育成課子育て支援班

●親子で楽しい! うたタイム
と き：①12月5日(月) 10:30~11:00
②12月16日(金) 10:30~11:00
と ころ：①百合が丘子育てサロン
②栄通り子育てサロン
講 師：元気の出る歌の集い
申 込：不要。直接会場にお越しください。

吾妻山菜の花ウォッチング 早咲きの菜の花と富士山を楽しもう

産業振興課商工観光班/二宮町観光協会 ☎73-1208



吾妻山公園では、12月下旬から6万本の「早咲きの菜の花」
が見ごろになります。

期間中にさまざまなおもてなしイベントを開催します。

と き：平成29年1月7日(土)~2月12日(日)
と ころ：吾妻山周辺
内 容：・スタンプ&レシートラリー：期間中全日
・JR東日本横浜支社マスコットキャラクター「ハ
マの電ちゃん」登場：平成29年1月7日(土)
・地場産品などの販売：期間中の土日祝日
・雛の吊るし飾り展
旧ふるさとの家：平成29年1月14日(土)、15日
(日)、21日(土)、22日(日)
知 足 寺：平成29年1月28日(土)、29日(日)
川 勾 神社：平成29年2月10日(金)~13日(月)
・冬を彩る二宮花火~昼は菜の花、今夜は花火~
：平成29年1月28日(土) など
そ の 他：詳細は平成29年1月号でお知らせします。

サッカー教室

生涯学習課生涯学習・スポーツ班 ☎72-6981

と き：平成29年1月29日(日) ※雨天中止
10:00~12:00 小学1・2年生
13:00~15:00 小学3~6年生
と ころ：町民運動場
対 象：町内在住・在学の小学生
講 師：湘南ベルマーレコーチ
定 員：小学1・2年生：50名
小学3~6年生：60名
参 加 費：無料
申 込：各小学校に設置する申込箱に申込用紙を投函
申込期間：11月30日(水)~12月16日(金)
持 物：サッカーボール(持っている方)
そ の 他：・申込用紙は小学校で配布します。
・参加者の傷害保険は主催者が加入します。
・当日の天候による開催の有無などは、町民運動
場(☎71-8032)へお問い合わせください。

案 内

12月3日(土)～9日(金)は障害者週間です 福祉保険課福祉・障がい者支援班

障害者週間は、日本国民の間に広く障がい者の福祉についての関心と理解を深めるとともに、障がい者が社会、経済、文化、その他あらゆる分野の活動に積極的に参加する意欲を高めることを目的として定められています。

皆さんの障がい者福祉に対するご理解とご協力をお願いします。

12月4日(日)～10日(土)は 第68回人権週間です

地域政策課地域支援班

皆さんが日々の生活の中で「これは人権問題ではないか?」と感じたり、困ったりすることはありませんか?

町人権擁護委員連絡協議会では、そのような方の相談に応じるため、下記の日程で「特設人権相談所」を開設します。

と き：12月9日(金) 13:00～15:00

申 込：不要。地域政策課(役場2階)で受付後、会場にご案内します。

12月議会テレビ放映

議会事務局庶務課庶務班

と き	内 容	生放送	再放送
12月2日(金)	本会議		
12月7日(水)	一般質問	9:30～	19:00～
12月8日(木)			

チャンネル：SCN マイタウンチャンネル2(112ch)

※SCNマイタウンチャンネル(CATV003ch)より移行しました。

- その他：・SCN契約者、多チャンネル視聴契約者、電波障害対策宅の地上波のみ利用している方も視聴可能です。
・放映日は変更になる可能性があります。
・詳細はホームページや広報板でご確認ください。

歳末火災特別警戒

消防課庶務班 ☎72-0015

年末は、空気が乾燥する中での火気使用機会の増加や慌ただしさからの注意力の低下などにより、火災発生の危険性が高まります。

消防署・消防団では警備体制を強化し、各地区を巡回して注意を呼びかけながら火災の未然防止・早期発見に努めます。

火の元には十分注意しましょう。

期 間：12月25日(日)～31日(土)

- 内 容：・消防車両による巡回広報
・防災行政無線広報(12月25日(日)16:00)



年末年始のごみの出し方

生活環境課生活環境班 ☎72-3738

●ごみ収集

『平成28年度ごみ収集カレンダー』のとおりです。

●戸別収集

年末最終日	受付	12月28日(水)
	収集	
年始開始日	受付	平成29年1月4日(水)
	収集	平成29年1月7日(土)

※収集希望日の1週間前までに申し込みください。

※年末は混み合い、予約状況によりご希望に沿えない場合がありますので、早めに申し込みください。

●直接持ち込み(場所：環境衛生センター桜美園)

年末最終日	12月28日(水)
年始開始日	平成29年1月4日(水)

※年末年始は場内が混雑しますので、職員の誘導に従ってください。

※必ず分別してから持ち込んでください。

平成29年度町立中学校新入生保護者説明会

教育総務課教育総務班

学校名	日	時 間	と ころ
二宮中学校	12月2日(金)	14:00～15:30 (受付13:50～14:00)	各校体育館
二宮西中学校	12月9日(金)	14:00～16:00 (受付13:30～14:00)	

持 物：筆記用具、スリッパ

固 定：二宮中学校(☎71-0269)、二宮西中学校(☎71-3116)

平成29年度学童保育所の入所申し込みを開始します

子ども育成課子育て支援班

対 象：仕事などの理由により、昼間、保護者が家庭にいない児童

申 込：各学童保育所へ直接申し込み

そ の 他：申込書は説明会で配布しますので、入所希望の方は必ず各学童保育所で実施する説明会に参加してください。

保育所	受付期間	設置場所・連絡先
二宮学童保育所	12月12日(月)～28日(水) 平日 15:00～18:30 ※入所説明会： 12月11日(日)11:00～	二宮小学校 校舎1階 ☎72-1710
一色学童保育所	12月5日(月)～22日(木) 平日 15:00～18:30 ※入所説明会： 12月4日(日)11:00～	一色小学校 体育館横 ☎72-1327
山西学童保育所	12月5日(月)～22日(木) 平日 15:00～18:30 ※入所説明会： 12月4日(日)14:00～	山西小学校 北校舎1階 ☎72-0611

information 各種お知らせ

平成28年度臨時福祉給付金、 障害・遺族年金受給者向け給付金 の申請はお済みですか？

福祉保険課福祉・障がい者支援班

支給対象に該当する可能性のある方へ9月上旬に申請書を送付しています。申請がお済みでない方は、忘れずに申請してください。

給付金名	支給要件
平成28年度臨時福祉給付金	①平成28年1月1日時点で、二宮町の住民基本台帳に記録されていること ②平成28年度分の町民税（均等割）が課税されていないこと ※町民税が課税されている方の被扶養者や生活保護受給者などは除きます。
障害・遺族年金受給者向け給付金	①上記の平成28年度臨時福祉給付金の支給要件を満たしていること ②平成28年5月分の障害基礎年金、遺族基礎年金などを受給していること ※高齢者向け給付金の受給者は除きます。

対象：各給付金の支給要件をすべて満たす方

申請方法：申請書を郵送もしくは福祉保険課窓口へ提出
〒259-0196（住所不要）
福祉保険課臨時福祉給付金担当あて

申請期限：12月22日（木）※消印有効

その他：・支給対象に該当する方で、申請書が届いていない方はお問い合わせください。
・支給には審査があります。申請しても支給されない場合があります。
・詳細は広報にのみや9月号5ページや町ホームページをご覧ください。

湘南にのみやオリジナル年賀状2017

地域政策課広報統計班

二宮町ならではの年賀状を使って新年のあいさつをしませんか？

第21回にのみや観光フォトコンテストで入賞した風景写真3点、二見利節画伯の代表作2点のほか、二宮町PRキャラクター「ニーノ」と「ミーヤ」の年賀状も利用できます。16ページもご覧ください。

※1月中旬まで、町ホームページのトップページ「ピックアップ」からつながるページでダウンロードできます。



平成29年度町民運動場団体専用利用調整会議

生涯学習課生涯学習・スポーツ班 ☎ 72-6981

と き：平成29年1月21日（土）13:30～

と ころ：ラディアン ミーティングルーム 1

対 象：提出時まで今年度の体育施設利用団体登録を済ませている町内団体

申 込：提出書類を生涯学習課窓口へ提出
（ラディアン開館日の9:00～17:15）

提出書類：・予約希望日が分かる大会などの予定表
・大会要項

申込期限：12月20日（火）17:15

そ の 他：希望がある団体は、必ず1名出席してください。欠席の場合は予約ができません。

お子さんの発育・発達や子育てに関する 相談窓口

子ども育成課子育て支援班 / 健康づくり課保健予防班

場 所	内 容	相談日	電話番号
子ども育成課	子どもの育児・発達（一般的なこと）	月～金曜日 8:30～17:15	☎71-3311
保健センター	子どもの育児・発達（健康面に関すること）	月～金曜日※ 8:30～17:15	☎71-7100
栄通り 子育てサロン	乳幼児の育児など	月～金曜日、 第1・第3土曜日 9:00～16:30	☎71-1120
百合が丘 子育てサロン		月～金曜日 9:00～16:30	☎70-3164

※毎月1回、身体計測や歯科相談、保護者の健康相談などを行う育児相談を実施しています。実施日は11ページの健康づくりガイドをご覧ください。

家庭でできる生ごみ処理のひと工夫

生活環境課生活環境班 ☎ 72-3738

可燃ごみの約6割は生ごみです。生ごみの大部分は水分であり、水切りをすることで可燃ごみの量を減らすことができます。

<生ごみの水切りのポイント>

- 濡らさない
野菜の皮などは、ざるや紙などの上に乗せて濡らさないようにしましょう。
- 乾かす
茶がらやティーバッグは、水気をしぼり乾かしましょう。
- 水分をもうひとしぼり
ごみ出し前にもうひとしぼりしましょう。

壊れたおもちゃは「おもちゃ病院」へ

子ども育成課子育て支援班

おもちゃドクター（ボランティア）が、毎月第3火曜日の14:00～15:30に栄通り子育てサロンに来て、壊れたおもちゃを無料で修理します。

※壊れた部品やセットになっている

ものをすべてお持ちください。

※お預かりしたおもちゃは翌月にお返しします。直らない場合もありますのでご了承ください。

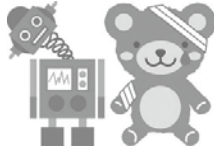

②メール info@town.ninomiya.kanagawa.jp

③FAX 73-0134

④地域政策課へ持参

※申込書はホームページや地域政策課で取得できます。

その他：・開催希望日は申込日から1か月以降の平日夜間または土日祝日とし、時間は2時間以内としてください。

・テーマ内容などによって開催できない場合があります。詳しくはホームページをご覧ください。か、お問い合わせください。

募 集

平成29年度町民活動推進補助金 交付団体募集

地域政策課地域支援班

生活する中で直面するさまざまな問題の解決に、自主的に取り組む非営利で公益的な町民活動団体に対し、補助金を交付します。

町民活動を始めたいと考えている団体や組織基盤強化を考えている団体がありましたら、次のとおり申請してください。

●スタート支援（1回のみ）

募集期間：平成29年1月4日（水）～11月30日（木）

※予定額に達し次第終了

対象経費：団体の自立を促進し、活動を軌道に乗せるための経費

補助額：対象経費全額（上限5万円）

●ステップアップ支援（スタート支援と併せて3回まで）

募集期間：平成29年1月4日（水）～2月8日（水）

対象経費：スタッフ研修費用、運営強化のための備品購入費など、組織基盤の整備や強化に必要な経費

補助額：対象経費の4/5（上限20万円）

申込：申請書類を地域政策課窓口へ提出

申請書類配布場所：地域政策課窓口、町民センター、町民サービスプラザ、ラディアン、ホームページ

※この補助制度は、平成29年度予算が可決・成立されることが前提となります。

テーマ別まちづくり移動町長室の開催 申し込み

地域政策課広報統計班

町が抱える課題について、行政と町民・地域が一体となって考え、対話によるまちづくりの促進を図ることを目的として、まちづくり移動町長室を開催しています。

特定のテーマについての課題を共有する団体（おおむね10名以上）で、開催を希望される場合はぜひお申し込みください。

申込：「まちづくり移動町長室開催申込書」に必要事項を記入のうえ、次のいずれかの方法で申し込み

①郵送 〒259-0196（住所不要）地域政策課あて

庁用車広告募集中

財務課財産管理班

町の庁用車を広告塔として活用してみませんか？

広告方法：庁用車の側面へ広告を張り付ける

広告規格：縦50cm×横70cm以内×2枚（左右両面に1枚ずつ）

広告材質：マグネットシートなど車体の塗装を剥離させない物
※広告主の負担で作成していただきます。

掲出期間：1～12か月（年度を超える期間の申請は不可）

掲出料金：1台3,000円/月

申込：所定の申込用紙と広告案を郵送もしくは財務課窓口へ提出

〒259-0196（住所不要）財務課あて

その他：・広告内容やデザインについて、町の審査および県条例に基づく許可が必要です。

・詳細はお問い合わせください。

第13回ラディアンピアノマラソンコンサート 出場者募集

生涯学習課生涯学習・スポーツ班 ☎72-6912

と き：平成29年3月5日（日）9:45～17:00

と ころ：ラディアン ホール

募集部門：幼児～小学校低学年の部（持ち時間3分）

小学校高学年～一般の部（持ち時間7分）

定 員：合計80組

参加費：1組2,000円（当日受付にて支払い）

申込：往復はがきに下記の必要事項を記入し、郵送で申し込み

【参加部門、氏名（ふりがな）、年齢、住所、電話番号、演奏曲目、実演奏時間、作曲者名、共演の場合の人数・氏名と方法、一言（ピアノ歴、意気込みやコメントなど）】

〒259-0123 二宮町二宮1240-10 生涯学習課あて

申込期限：平成29年1月5日（木）

※消印有効



生涯学習ガイド

図書館通信

問い合わせ 図書館 ☎0463-72-6913(9:30~)
http://www.ninomiya-public-library.jp FAX 0463-72-6914

行事・事業名	とき	時間	ところ	対象など
ちいちゃいおはなし会	12月14日(水)	10:00~10:30	図書館 おはなしのへや	1~3歳児とその親(申込不要)
おおきいおはなし会	12月17日(土)	13:30~13:50		小学生~大人(申込不要)
おはなし会とおりがみあそび		14:00~14:50		幼児・小学生(申込不要)
図書館託児サービス	12月15日(木)	10:00~12:00 うち1時間	ラディアン 保育室	町内在住の未就学児(定員10名) ※12月1日(木)から申し込み(保険料1回30円)
図書リサイクルコーナー	12月1日(木)	9:30~ (なくなり次第終了)	図書館入口脇	図書館で不要になった図書のリサイクル (ひとり5冊まで)

●年末年始休館のお知らせ

12月26日(月)~1月4日(水) ※期間中、返却ポストへの返却ができませんのでご注意ください。

にのみや町民大学講座・子どもチャレンジ教室

申込・問い合わせ ☎0463-72-6912
生涯学習課生涯学習・スポーツ班 FAX 0463-72-6914

企画運営 生涯学習ボランティア「学級講座部会」・町民大学サポーター・町民大学専門講座修了生など
申込 9時から生涯学習課窓口か電話で申し込み(休館日は電話のみ※つながりにくい場合があります)
その他 ・講座名★印:子どもチャレンジ教室 ・先着順で定員になり次第締め切ります。 ・申込者が少ない場合は開催しないことがあります。

講座名	とき・ところ	詳細	申込開始など
★楽しい陶芸 体験をしよう 【全4回】	1月14日(土)、15日(日)、28日(土)、 2月11日(土) 13:30~16:00 (最終日のみ14:30終了) ラディアン	内容 土で器や置物の形を造り、絵付けを行い、世界で一つの作品を創り、物作りの楽しさを体験します。 対象 町内在住の小学生(低学年は親子での参加を歓迎) 講師 二見秀一氏(南足柄市で活躍する陶芸家) 持ち物 タオル2枚、水を入れる容器、物差し、筆記用具 その他 汚れてもよい服装でお越しください。	12月1日(木)~ 定員 15名 参加費 300円

ラディアンの催し

※各催し物の問い合わせは、主催者連絡先をお願いします。 問い合わせ ラディアン
※時刻は変更する場合があります。 ☎0463-72-6911

日	曜日	催し物	場所	開演時間	入場方法	主催者連絡先
11/29 ~4	火~日	二宮町児童防火ポスターコンクール 入賞作品展	展示ギャラリー2	9:00~22:00	自由	町消防課 ☎72-0015
3 4	土 日	MOA美術館 二宮・中井児童作品展	展示ギャラリー1	12:00~17:00 9:00~16:00	自由	山口 ☎090-2221-3682
4	日	オペレッタ こうもり	ホール	13:30~16:00	有料 ※1	NPO法人CS21湘南 ☎090-9818-9797
7	水	カラオケ発表会 ラディアンの舞台上で唄う会	ホール	10:00~17:00	無料	高橋 ☎090-2538-8984
8~11	木~日	カワセミ会作品展	展示ギャラリー1	10:00~16:00 ※2	自由	丸山 ☎71-2861
10 11	土 日	一色音楽教室 第28回 ピアノ・リトミック発表会	ホール	10:30~20:30 10:30~19:30	無料	松本 ☎73-1158
14~18	水~日	第5回 水彩画愛好会絵画展	展示ギャラリー1	10:00~17:00 ※3	無料	猪川 ☎73-2190
18	日	小さな音楽会 ピアノ発表会	ホール	13:30~16:00	無料	玉井 ☎0465-48-2717
22	木	多恵クラシックバレエスクール クリスマスパフォーマンス2016	ホール	17:00~18:45	無料	沼田 ☎080-5429-6353
23~25	金~日	絵画造形教室作品展	展示ギャラリー1	10:00~17:00 ※4	自由	小林 ☎72-6052
24	土	文教大学湘南校舎 吹奏楽部 第27回 定期演奏会	ホール	16:00~18:30	無料	中村 ☎090-7902-0058
25	日	横山幸雄 クリスマス・ピアノリサイタル	ホール	14:00~16:30	有料 ※5	(株)大村楽器店平塚店 ☎34-1780

※1 全席自由 前売り券3,500円、当日券4,000円 ※2 初日12:00~ 最終日~15:00
※3 初日13:00~ 最終日~16:00 ※4 初日11:00~ 最終日~16:00
※5 全席指定 一般3,500円、学生2,500円

健康づくりガイド

※注釈がない場合、会場は保健センターです。

問い合わせ ☎ 0463-71-7100
健康づくり課 FAX 0463-72-6086

乳幼児健康診査

●4か月児健康診査

受付日時 12月7日(水)12:30~13:30
対象 平成28年7月5日~9月6日生まれ

●1歳6か月児健康診査

受付日時 12月14日(水)12:30~13:30
対象 平成27年5~6月生まれ

持物 母子健康手帳、診査票など
その他 対象の方には1週間前までに案内を郵送します。
届かない場合はご連絡ください



育児相談・子育てスペース

●子育てスペース“でんでんむし”

とき 12月5日、12日の月曜日9:30~11:30
対象 1歳未満の第1子がいる方、転入して乳幼児がいる方(来所前にご相談ください)

●育児相談

受付日時 12月19日(月)9:00~9:45
対象 未就学児とその保護者
内容 身体計測、育児・母乳・離乳食・歯科などの相談、保護者の血圧測定や健康相談

持物 母子健康手帳(歯科相談を受ける方は歯ブラシ)

●子育てスペース“かるがも親子”

とき 12月19日(月)9:30~11:00
対象 1歳~就学前の幼児のいる方

助産師の赤ちゃん体操〔予約制〕

とき 12月8日(木)13:20~14:50
(受付13:10~13:20)
対象 主に4か月前後の乳児とその母親
内容 抱っこの仕方、授乳姿勢、体操など
定員 10名(先着順)
申込 電話で申し込み
申込期限 12月5日(月)
持物 母子健康手帳、バスタオル
その他 希望者は個別母乳相談を受けることができます。
(先着順2名 15:00~ 1人15分程度)
※赤ちゃん体操に参加しなくても申し込みます。

離乳食講習会〔予約制〕

とき 12月15日(木)13:30~15:30(受付13:15~)
対象 乳児とその保護者
内容 管理栄養士・歯科衛生士の講話、試食
定員 15組(先着順)
参加費 1人50円(親1人+子1人の場合は100円)
申込 電話で申し込み
申込期限 12月9日(金)
持物 母子健康手帳、ハンドタオル、子どもが普段使用しているスプーン
その他 実習中は託児がありますので、ミルクなどの飲み物、おむつ、ビニール袋をご用意ください。

インフルエンザを予防しよう

毎年秋から冬にかけてがインフルエンザの流行シーズンです。ピークは1月下旬から2月で、流行が始まると短期間に多くの人がかかります。乳幼児や高齢者、持病のある方がり患すると、重症化するおそれがありますので、流行に備えて予防を心がけましょう。

流行前のワクチン接種

体に免疫をつくり、感染しても発病する可能性を低くし重症化を防止します。ぜひ予防接種を受けてください。

流水・石鹸による手洗い

手指などについたウイルスを除去するのに効果があります。帰宅時や食事の前などは必ず手を洗きましょう。

咳エチケット

咳やくしゃみが出るときはマスクを使用し、鼻汁・痰がついたティッシュは、すぐにごみ箱に捨てましょう。

休養と栄養

十分な休養とバランスのとれた栄養摂取を心がけ、体の抵抗力を高めましょう。

人混みへの外出を控える

感染の危険性があるため、インフルエンザの流行期には人混みや繁華街への外出は控えましょう。

高齢者を対象としたインフルエンザ予防接種への補助があります。実施医療機関などの詳細は広報にのみや11月号6ページをご覧ください。

◆ じょうほう館 ◆ (各種団体・関係機関)

各種イベント

～ 今月の朝市 ～

第167回 二宮ラディアン花の丘公園みんなの朝市 ～ 歳末大感謝朝市 ～

と き 12月4日(日) 7:00～9:00 ※雨天決行
と ころ ラディアン花の丘公園(ラディアン北側)
内 容 シクラメンの販売、体操太極拳、ラジオ体操など
そ の 他 ・ 出店者、ボランティア募集中です。
・ 会場内は禁煙です。
・ 横浜地方法務局西湘二宮支局の駐車場と町営第一駐車場が無料で利用できます。
・ ペットをお連れの方は他の方の迷惑にならないようお願いします。
主催・固 日曜朝市実行委員会 芦川(☎・FAX71-2293)

第9回花とみどりのフォトコンテスト入賞作品展

と き 12月3日(土)～11日(日) ※雨天休館
と ころ 大磯城山公園 北蔵ギャラリー
入 場 料 無料
申 込 不要。直接会場にお越しください。
固 大磯城山公園管理事務所(☎61-0355)

オペレッタ・こうもり

世界で最も有名な喜歌劇を日本語で上演します。

と き 12月4日(日) 13:30～(開場13:00)
と ころ ラディアン ホール
指 揮 佐々木克仁
出 演 大野光彦(演出・台本)、桑田葉子、飯田裕之、森山京子、沖山周子、三浦義孝 ほか
ピ ア ノ 岩崎千恵、高寺真美
入 場 料 前売券3,500円、当日券4,000円
そ の 他 チケットはラディアン(☎72-6911)、ASA二宮(☎71-1157)で販売しています。
後 援 二宮町、二宮町教育委員会、二宮演奏家協会、国立音楽大学附属高等学校同窓会、国立音楽大学神奈川同調会
協 力 ASA妙蓮寺、ASA二宮、スタジオ・ピアーチェ
主催・固 NPO法人CS21湘南 大野(☎090-9818-9797)

にのみや子ども自然塾『冒険あそび場』(平日開催)

と き 12月5日(月) 10:00～16:00 ※雨天中止
と ころ 東京大学二宮果樹園跡地
内 容 自然の中で自由に遊びましょう。
対 象 乳幼児の親子、小学生(放課後)
参 加 費 無料
申 込 不要。直接会場にお越しください。
そ の 他 ・ 駐車場があります。
・ 平成29年1月30日(月)、2月20日(月)、3月21日(火)にも実施します。
後 援 二宮町教育委員会 協 力 二宮町図書館
主催・固 にのみや子ども自然塾 kodomosizen@yahoo.co.jp

第83回陽だまりサロン「クリスマスコンサート」

と き 12月17日(土) 13:30～15:00
と ころ (特非) たすけあいワーカーズ大空
出 演 ブルーハワイアンズ **参 加 費** 300円
申 込 不要。直接会場にお越しください。
申 込・固 (特非) たすけあいワーカーズ大空(☎72-4036)

IT利用個別指導・相談会

と き 12月6日(火)、8日(木)、9日(金)、13日(火)、15日(木)、16日(金)、20日(火)、22日(木) 13:00～17:00

と ころ ラディアン ミーティングルーム 3
内 容 自分のパソコンやタブレット、スマホなどを持ち込んで相談ができます。年賀状の作成支援(印刷作業など)も行います。

参 加 費 500円/30分
申 込 下記のいずれかの方法で申し込み
1. はがきに必要事項(郵便番号、住所、氏名、年齢、電話番号)を記入し郵送 〒259-0123 二宮町二宮1240-10 ラディアンITサービスコーナー気付「湘南二宮ITクラブ」
2. ラディアンITサービスコーナーにある申込書に記入し提出

申 込 期 限 各回の前日
そ の 他 申込状況に応じて相談日程などを調整する場合があります。
主 催・固 (特非) 湘南二宮ITクラブ(☎70-1537) [ラディアンITサービスコーナー気付]

パソコン講習会

●タブレット入門

と き 12月8日(木)、15日(木)、23日(金・祝) 9:30～11:30 【全3回】
と ころ ラディアン ミーティングルーム 2-1
内 容 タブレットの基本操作やクラウドサービスの活用方法などを学習します。
参 加 費 各回500円※初回のみ別途2,000円(資料代)
定 員 10名(定員を超えた場合は抽選)※催行最少人数4名
申 込 下記のいずれかの方法で申し込み
1. はがきに必要事項(コース名、郵便番号、住所、氏名、年齢、電話番号)を記入し郵送 〒259-0123 二宮町二宮1240-10 ラディアンITサービスコーナー気付「湘南二宮ITクラブ」
2. ラディアンITサービスコーナーにある申込書に記入し提出
申 込 期 限 12月3日(土)
そ の 他 結果を電話で連絡します。(定員に満たない場合は申込期限後も受け付けます。)
主 催・固 (特非) 湘南二宮ITクラブ(☎70-1537) [ラディアンITサービスコーナー気付]

オリジナルリースづくり

と き 12月15日(木) 9:30～12:00ごろ ※雨天実施
と ころ 二宮果樹公園管理棟
内 容 果樹公園で剪定したブドウのつるで、自分だけのオリジナルリースを作ります。
持 物 はさみ(木・紙用)、ボンド、リースに飾りたい物 ※木・草の実、杉・松葉、リボンなどは少しあります。
参 加 費 1リース300円 **定 員** 12名(先着順)
申 込 電話で申し込み
申 込 期 限 12月4日(日)～10日(土)
そ の 他 作業ができる服装でお越しください。
主 催・固 自然観察・024グループ 村田(☎71-2472)

第60回中郡ロードレース大会

と き 12月18日(日) 開会式 8:30～ ※小雨決行
と ころ 県立二宮高等学校校庭
集 合 対 象 二宮町・大磯町在住、在勤・在学の男女(中学生以上)
コ ー ス 目 録 県立二宮高等学校および緑が丘周辺
・ 男子中学生 3km ・ 女子中学生以上 3km
・ 一般A(50歳未満) 7.5km ・ 一般B(50歳以上) 3km
参 加 費 無料
申 込 当日会場で申し込み(8:00～8:30)
後 援 二宮町教育委員会、大磯町教育委員会
主 催・固 中郡陸上競技協会 前田(☎090-7194-0457)

旧吉田茂邸庭園で学ぶ庭園講座 ～第2回「バラの剪定・その理論と実際」～

と き 平成29年1月9日(月・祝) 13:00～15:00 ※雨天決行
と ころ 大磯城山公園 旧吉田茂邸地区管理休憩棟
内 容 つるバラの剪定・誘引と株バラの剪定の実際を、実技を交えながら学びます。
講 師 林勇氏(農学博士)
参加費 無料 **定 員** 30名(先着順)
申 込 電話で申し込み(9:00～16:00)
申込開始 12月3日(土)
主催・固 大磯城山公園管理事務所(☎61-0355)

石仏めぐりと雛の吊るし飾り見学ツアー

と き 平成29年1月14日(土) ※雨天中止
(二宮町観光協会に集合12:30、解散予定15:00)
内 容 中里から一色の石仏を巡り、旧ふるさとの家に飾られた雛の吊るし飾りを見学するツアーです。
定 員 50名(先着順)
参加費 500円(資料・傷害保険代)
申 込 電話で申し込み
持 物 飲み物
主 催 グリーンにのみやプロジェクト
固 二宮町観光協会(☎73-1208) ※9:00～16:00水曜日を除く

案 内

第11回湘南国際マラソンによる交通規制

と き 12月4日(日) 8:00ごろから15:45ごろ
規制区間 ・西湘バイパス西湘二宮 I C
～国道134号江の島入口(8:00ごろ～15:45ごろ)
・新湘南バイパス茅ヶ崎西 I C
～茅ヶ崎海岸 I C 下り線(8:00ごろ～14:00ごろ)
※詳しい交通規制はホームページでご確認ください。
<http://www.shonan-kokusai.jp/11th/>
そ の 他 6:30ごろ～8:30ごろ、会場(大磯プリンスホテル)へ向かう人で二宮駅周辺の混雑が予想されます。近隣の皆さまには大変ご迷惑をおかけしますが、ご理解ご協力をお願いします。

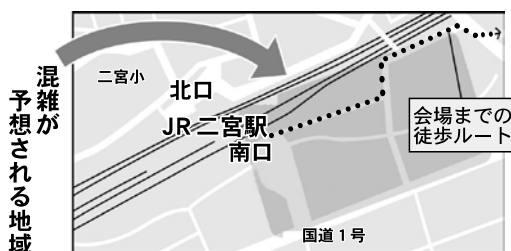

主催・固 湘南国際マラソン事務局(☎70-6667)

平塚保健福祉事務所各種相談事業

●こころの健康相談
と き 12月6日、13日、20日の火曜日
13:30～16:30(予約制)
内 容 精神科医による相談または家庭訪問
●もの忘れ・認知症相談
と き 12月15日(木) 13:30～16:30(予約制)
内 容 専門医による相談または家庭訪問
と ころ 平塚保健福祉事務所
申 込・固 平塚保健福祉事務所保健予防課(☎32-0130)

年末たすけあい募金の配分

町民の皆さんから寄せられた年末たすけあい募金を、対象となる世帯へ配分します。
対 象 11月1日現在、二宮町住民基本台帳に記録されている次のいずれかに該当する世帯
①児童扶養手当を受給している世帯
②身体障害者手帳1・2級、療育手帳A1・A2、精神障害者保健福祉手帳1級のいずれかを所持している方がいる世帯
③要介護認定5の方を介護している世帯
※次の世帯は対象外となります。
・生活保護を受給している世帯
・②の手帳を保持している方または③の要介護認定5の方が施設入所や入院している世帯
配分金額 1世帯あたり5,000円
申 込 電話またはFAXで申し込み(住所、氏名、電話・FAX番号、①～③のうち該当する番号を伝えてください)
申込期限 12月12日(月)
そ の 他 申し込みされた方へ12月16日(金)～26日(月)の期間に配分します。
固 二宮町社会福祉協議会(☎73-0294・FAX73-0295)

母子・父子・寡婦福祉資金の貸付

種 類 【就学支度資金】
小学校・中学校・高等学校・大学・高等専門学校または専修学校への入学に必要な資金
【修学資金】
高等学校・大学・高等専門学校または専修学校への修学に必要な資金
そ の 他 詳細はお問い合わせください。
申 込・固 平塚保健福祉事務所生活福祉課(☎32-0130)

にのみや観光カレンダー販売

二宮の四季の花や行事、名所をつづった2017年のカレンダーを販売します。お土産などにもご利用ください。
販 売 額 1部500円
販 売 場 所 二宮町観光協会(駅前町民会館内『にの屋』)
そ の 他 12月28日(水)～平成29年1月4日(水)は休館
固 二宮町観光協会(☎73-1208) ※9:00～16:00水曜日を除く

募集情報

二宮カンツォーネクラブ会員募集

対 象 町内外を問わず、どなたでも
練習日時 毎月第1・第3木曜日(変更あり) 19:00～21:00
練習場所 ラディアン マルチルーム1
指 導 水野尚彦氏、水野昭子氏 **会 費** 月3,500円
そ の 他 直近の練習日は12月1日、15日、平成29年1月12日、19日、2月2日の木曜日です。
主 催・固 二宮カンツォーネクラブ 渡辺(☎72-5030)

農地を借りたい方・貸したい方を募集します

農業経営者として規模を拡大したい方などに農地をお貸しします。また、農地を貸したい方も募集しています。
募集期間 ・農地を借りたい方(農業従事者)
12月15日(木)～平成29年1月31日(火)
・農地を貸したい方
随時(期限なし)
固 (公社) 神奈川県農業公社 jimukyoku@k-nk.or.jp
(☎045-651-1703・FAX045-651-1760)
<http://www.k-nk.or.jp/>

相談や休日急患当番医などのお知らせ

各種相談事業

種別	とき	時間	内容	ところ・電話
心配ごと相談	22日(木)	10:00~15:00	家族関係・DV・相続・人権問題など	二宮町社会福祉協議会(☎73-0294)
無料法律相談	21日(水)	13:00~16:00	司法書士による相続、成年後見、不動産、交通事故など	町民センター 地域政策課(要予約)
手話通訳者相談	月	10:00~12:00	手話通訳者による役場手続きの仲介	役場1階 福祉保険課(FAX73-0134)
	水	14:00~16:00		
消費生活相談	月~金	9:30~16:00	身近な消費生活の契約に関するトラブルなど	平塚市消費生活センター(☎21-7530)
	月~金	9:30~19:00		かながわ中央消費生活センター(☎045-311-0999)
	土日祝	9:30~16:30		
児童相談	月~金	8:30~17:15	児童虐待に関する相談など	役場1階 子ども育成課(☎73-3366) 平塚児童相談所(☎73-6888)
	毎日	24時間		児童相談所全国共通ダイヤル(☎189)
		8:30~17:15 9:00~20:00		心泉学園(☎090-9149-5005) 子ども家庭110番(☎0466-84-7000)
小児救急でんわ相談	毎日	18:00~24:00	夜間の子どもの急な病気やけがなどへの対処方法の相談	かながわ小児救急ダイヤル(☎#8000) (ダイヤル回線、IP電話、PHSなどの場合は☎045-722-8000)
若者就業支援相談	月~金	10:00~17:00	若者の職業的自立に向けてのサポート(15~39歳までの方がその保護者)	県西部地域若者サポートステーション(☎0465-32-4115)

休日急患当番医

4日(日)	たけすえ小児科(小・内) 二宮町二宮904 ☎71-9735
11日(日)	さくら診療所(内・脳神経外科) 二宮町二宮1421-2 ☎74-6724
18日(日)	籠島医院(内・胃・皮・小) 大磯町国府新宿402 ☎71-0184
23日(金)	西山クリニック(内・外・消) 二宮町二宮1285-1 ☎71-1212
25日(日)	グリーン内科クリニック(内・循) 大磯町大磯1115 ☎60-3131
29日(木)	横山医院(小・内) 二宮町二宮1048-2 ☎72-2580
30日(金)	二宮胃腸内科クリニック(内・消) 二宮町中里989-7 ☎73-2911
31日(土)	ひよこクリニック(小・皮・内) 大磯町大磯1654-3 ☎61-7963
	住田医院(内・循・小) 二宮町二宮122-8 ☎71-0179

診療時間 9:00~12:00、14:00~17:00(厳守)
※眼科・耳鼻咽喉科は消防署へお問い合わせください。

<夜間の当番医>

※急患以外は平日の診療時間に受診してください。

診療時間 17:00~22:00

病院 東海大学大磯病院
大磯町月京21-1 (☎72-3211)

持物 保険証、現金、各種医療証(交付を受けている方のみ)
その他 ・疾患の状況などで他院を紹介する場合がありますので、事前に当番医へ電話で確認してください。(往診はしません。)
・できれば家族が付き添ってください。

定例委員会等

●平成28年第4回町議会定例会 開会

とき	時間	ところ
1日(木)	9:30~	二宮町議会議場

●教育委員会議定例会

とき	時間	ところ
22日(木)	9:30~	町民センター 2Aクラブ室

●農業委員会総会

とき	時間	ところ
21日(水)	9:30~	役場 第一会議室

各施設テレフォンガイド

町役場	71-3311	町民センター	71-0141
地域包括支援センター	71-7085	町民活動サポートセンター	
消防署	72-0015	子育てサロン(百合が丘)	70-3164
火災時の問い合わせ	72-0119	(栄通り)	71-1120
大磯警察署	72-0110	保健センター	71-7100
ラディアン(生涯学習課)	72-6911	町民温水プール	72-6030
(ITサービスコーナー)	72-6912	町立体育館	71-9981
	70-1537	町民運動場	71-8032
図書館	72-6913	駅前町民会館(観光協会)	73-1208
ふたみ記念館	70-3210	環境衛生センター桜美園	72-3738
町民サービスプラザ	70-3161		

納期

- 固定資産税(3期) → 12月26日(月)
- 国民健康保険税(6期) → 12月28日(水)
- 下水道事業受益者負担金・分担金(3・7・11期)
- 後期高齢者医療保険料(6期) → 1月4日(水)
- 介護保険料(7期) ●保育料(12月分)

各施設の休館日

- ☆ラディアン・ITサービスコーナー・ラディアンテニスコート・緑が丘テニスコート・図書館
..... 5(月)、12(月)、19(月)、26(月)~1/4(水)
- ☆町立体育館・町民運動場..... 5(月)、12(月)、19(月)、26(月)、29(木)~1/3(火)
- ☆町民温水プール..... 5(月)、12(月)、19(月)~1/7(土)
- ☆ふたみ記念館..... 5(月)、6(火)、12(月)、13(火)、19(月)、20(火)、26(月)~1/4(水)
- ☆町民サービスプラザ... 1(木)、3(土)、6(火)、8(木)、10(土)、13(火)、15(木)、17(土)、20(火)、22(木)~24(土)、27(火)、29(木)~1/3(火)
- ☆子育てサロン(百合が丘・栄通り)
...土・日・祝日、29(木)~1/3(火) ※栄通りのみ3(土)、17(土)開館
- ☆町民センター・町民活動サポートセンター・駅前町民会館・武道館
..... 28日(水)~1/4(水)

※役場業務は年末年始のため29(木)から1/3(火)までお休みです。
※電話はお間違えのないようおかけください。

平成28年度 二宮町児童防火ポスターコンクール

二宮町長賞（最優秀賞）受賞作品



二宮小学校 4年
土方柚さん



一色小学校 6年
吉田奈央さん

児童期における火災予防思想の普及を目的に、二宮町消防本部が毎年開催している「二宮町児童防火ポスターコンクール」において、応募総数658作品の中から最優秀賞である二宮町長賞をはじめ、12の入賞作品が決定しました。

作品は11月29日（火）～12月4日（日）にラディアンで展示されるほか、ホームページにも掲載していますので、ご覧ください。

第5回「私のアイイメッセージコンテスト」入賞！



嘉屋光希さん

頑張る仲間に応援メッセージを贈る第5回「私のアイイメッセージコンテスト」（毎日新聞社主催）で、二宮中学校3年の嘉屋光希さんがアキュビュー賞に選ばれました。手術を受ける友人への力強い励ましのメッセージです。

学校賞も受賞しました

応援メッセージづくりを国語科の授業として全学年で積極的に取り組んだことが評価され、二宮中学校が学校賞に選ばれました。

受章おめでとうございます

平成28年秋の叙勲および第27回危険業務従事者叙勲で、町内2名の方が受章されました。

平成28年秋の叙勲 瑞宝中綬章

小松弘光さん
（富士見が丘一丁目在住）

デザイン学（プロダクトデザイン）を専門とされ、永きにわたり女子美術大学で熱心に学生を教育し、また学長としてご尽力された功績がたたえられました。

第27回危険業務従事者叙勲 瑞宝単光章



内山勝美さん
（中里二丁目在住）

神奈川県警察官として、永年にわたりご尽力された功績がたたえられました。

善意の寄付に感謝

富士見が丘ローズフォークダンスサークル 様
谷口 堅一 様

ありがとうございました



町の人口

（平成28年11月1日現在）

総数	28,212人	（-32）
男	13,568人	（-9）
女	14,644人	（-23）
世帯数	11,286世帯	（-6）

（ ）内は前月比

※今月号より平成27年国勢調査確報値を基礎にしています。

**【一色小学校区地域再生協議会】
秋の音楽スペシャルウィーク♪**

やまゆり里山音楽祭(県住宅供給公社部会)



10月22日(土)
川勾神社で
キックオフ祭り



10月26日(水)
ラディアンで
ちいさな絵本音楽会



10月27日(木)
二宮駅周辺で
チンドンブラスバンド



10月28日(金)
ラディアンで
やまゆり里山音楽祭本公演

10月22日(土)～10月30日(日)

音楽で人と人、地域をつなげ、町の魅力発信や定住促進を図るため、協議会の県住宅供給公社部会が「やまゆり里山音楽祭」、文化イベント振興部会が「一色小で音楽祭り♪」を開催しました。

幅広いジャンルのミュージシャンがプロ、アマを問わず参加し、町内各地を音楽で盛り上げました。

一色小で音楽祭り♪(文化イベント振興部会)



10月30日(日)

吾妻山に登ろう

10月21日(金)



上町・中町の皆さん



ご自身で吾妻山に登ることが難しい高齢者の皆さんが、地区社協部会とボランティアの協力により車で山頂まで登り、景色を眺めたり、浅間神社を参詣したりして、吾妻山の散策を楽しめました。

第59回二宮町文化祭

10月14日(金)～11月6日(日)



合唱や俳句、華道、手芸など、多くの団体が日ごろの文化活動を発表しました。来場者は観たり、聴いたり、体験したりして芸術の秋を堪能しました。

ニーノとミーヤが二宮町PRキャラクターになりました!

二宮町プロモーション動画「菜の花畑のニーノ」に出演する「ニーノ」と「ミーヤ」が、「二宮町PRキャラクター」になりました。町内外の皆さんに二宮町により親しみを感じていただけるよう、積極的にPRしていきます。ホームページからイラストをダウンロードできますので、ぜひご利用ください。



ニーノとミーヤが年賀状になりました!

湘南にのみやオリジナル年賀状に、「ニーノ」と「ミーヤ」が仲間入りしました。詳しくは8ページをご覧ください。



問 地域政策課広報統計班