

# にのみや

8  
2017



## バスに乗ろうか(^\_^)?

クール チョイス

### あなたのCOOL CHOICE(賢い選択)はなんですか？

地球温暖化の大きな原因の一つは二酸化炭素(CO<sub>2</sub>)。  
 そのCO<sub>2</sub>の排出を抑えるために、消費電力や移動手段を見直すことは  
 私たちにもできる「地球への思いやり」。  
 いつもと違う行動をすると、いつもと違った空気を楽しめるかも！  
**「今日は、駅までバス…そこから電車でどっかに行ってみようか！」**  
 その一つひとつの小さな選択の積み重ねが、きっと大きなものになる。  
**あなたのCOOL CHOICEを、みんなの地球の未来のために…。**

詳細は6ページをご覧ください。

# いつ地震が起きても対応できる自信を



町では、「一人の犠牲者も出さない」ことを目標に防災対策を推進しています。この目標達成のためには、町民の皆さんが平常時から災害に対して十分に備え、災害時の適切な避難行動を把握し、自助・共助による取り組みの強化を図ることが重要です。

いつ起こるか分からない災害にも対応できる「自信」を持てるよう、この機会に確認しましょう！

## まずは、ご家庭で再確認!!

- 避難所の場所や自宅から避難所までの経路と所要時間、危険か所などを確認
- 外出時における家族間の連絡方法を確認
- 非常時持出品と使用期限を確認 など



防災ガイドブックやハザードマップなどで、災害時の行動と備えを確認！

※5月に全戸配布していますが、ホームページでも確認することができます。

## 防災訓練 8月27日(日) 8:00~11:45

災害発生

【29年度二宮町総合防災訓練の災害想定内容】

午前8:00に神奈川県西部地域を震源とする震度6弱の地震が発生。60秒ほど揺れが続く。

この地震により相模湾一帯に大津波警報が発令。



## 地震が発生したら、まず自分の身を守る行動(シェイクアウト)を!

**姿勢を低く・頭を守って・揺れが収まるまで動かない!**

地震が発生した時は、まず自らの身を自らで守ることが大切です。

1. まず低く! (DROP!)
2. 頭を守り! (COVER!)
3. 動かない! (HOLD ON!)

**揺れが収まったら、身の安全を確保しつつ次の行動へ...**

- ・火の元、ガスの元栓、建物の損壊状況を確認する。
- ・自宅の電気ブレーカーを下ろし、通電火災の防止策をとる。
- ・地区で決められた方法により、安否状況確認のためのハンカチなどを玄関先などに掲出し、避難の準備をする。



まずひくく

**DROP!**



あたまをまもり

**COVER!**



うごかない

**HOLD ON!**

提供：効果的な防災訓練と防災啓発提唱会議

## 町から発信される情報の確認を!

- 地震発生直後に、「防災行政無線」による緊急地震速報などを放送
- 「携帯電話のエリアメール(NTTドコモ)、緊急速報メール(KDDI・ソフトバンク)」による大津波警報発令情報の一斉配信!!**



- ・町内および隣接市町にいる方の携帯電話・スマートフォンが一斉に鳴ります。マナーモード設定でも鳴動しますので、不都合がある方は電源をお切りいただくか、エリアメール・緊急速報メールを受信しない設定をお願いします。(配信予定時間8:00~8:10)
- ・自動車などを運転中にエリアメール・緊急速報メールを受信した場合は、携帯電話などの操作は行わず、運転に集中していただくようお願いいたします。

- 消防車がサイレンを吹鳴しながら走行

※実際の災害と間違えないようご注意ください。

※訓練中止の際は、7:30に防災行政無線でお知らせします。



受信状態と音を確認してね!

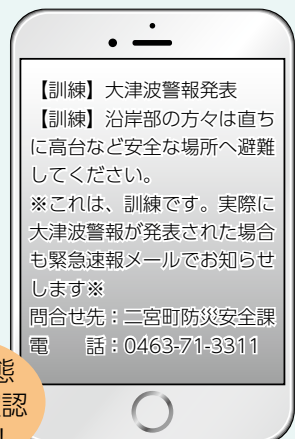

## 各地区で実施するさまざまな訓練への参加を!

### 安否確認訓練

災害時において、安否確認は最も重要です。今年も地域主体での全世帯安否確認とともに、要配慮者の確認を実施します。

また、安否確認には日ごろからの準備が不可欠であるため、昨年から世帯情報の継続的な更新と安否確認作業の向上を目的に、各地区が使用する確認用紙の全町統一化に向け、共通様式の導入を進めています。



### 趣向をこらした訓練

毎年、各地区では、地区本部の役員さんが趣向を凝らし、各地区独自の訓練を実施しています。

飲料水供給訓練をはじめ、仮設トイレ設営訓練、傷病者の搬送訓練、チェーンソー取り扱い訓練など、その内容はさまざまです。

「自助」は当たり前のこととして、「自分たちの地域は、自分たちで守る」という「共助」こそ、今の時代に一番必要なことかもしれません。

### 津波避難訓練

梅沢・茶屋・川匂地区では、津波避難訓練が実施されます。

特に、中村川沿いの川匂地区では、隣接する小田原市の市民と合同で避難訓練を実施します。中村川を境に、西側在住の市民・町民は旧橋支所へ、東側在住の市民・町民は二宮西中学校へ避難し、相互の避難者の確認を行うとともに、情報共有の体制を確認します。



ボクも何かの役に立てるかな?



## ラディアン花の丘公園で実施する訓練への参加を!

### 10:30~11:30 ラディアン花の丘公園多目的広場

#### 消火訓練

今年は、元町北・南、富士見が丘1・2・3丁目、松根地区の地区自主防災組織と、町消防署・町消防団が連携して消火訓練を行います。

※他地区は次年度以降開催予定。



#### 救助救出訓練

より実践的に、倒壊建物や土砂崩れに巻き込まれた車からの救助、斜面で逃げ遅れた方の救助などの救出訓練を実施します。

ぜひご覧ください。



#### その他の内容

災害時に中央応急救護所が設置されるラディアン周辺を会場として、さまざまな機関による啓発や相談などを実施します。

各取り組みを知ることで、「いざ」という時に「備え」ましょう!

- 171災害用伝言ダイヤル体験
- 缶水の配布と水道局の活動紹介
- 災害時の電気火災予防案内
- 備蓄食料などの防災関連用品展示

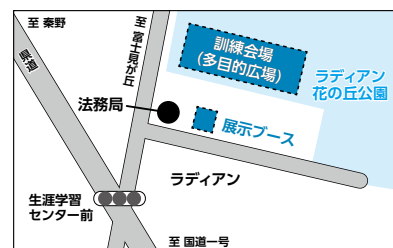

#### 募集

いつかの、誰かのために  
あなたの力を  
貸してください!



災害時には、生涯学習センターに中央応急救護所を速やかに開設しますが、駆けつけられる看護師が不足することが見込まれています。そのため、災害時にご協力いただける町内在住の**災害時登録看護師**を募集しています。

詳細については、お問い合わせください。

#### ツイッター(Twitter)で情報を得よう!

パソコンやスマートフォンで登録(フォロー)すると、災害時の緊急情報や防災行政無線情報、安全安心情報などがリアルタイムに配信されますので、この機会にご登録をお願いします。

二宮町防災・安全安心情報アカウント「@ninomiyabousai」



問 防災安全課危機管理班



# コミュニティバスの お得な割引手形が誕生!



10月2日(月)から、この町をグルッと循環するコミバス。  
このコミバスを維持していくためには、多くの方に利用していただき、乗り支えていただく必要があります。そのための仕組みとして、乗りたくなる割引制度を導入します!

## ニーノ手形



- 運賃100円引きの手形
- どなたでも購入可能!
- 小・中学生、障がい者手帳所有者は、通常運賃100円が無料に!
- 券種と金額  
6ヶ月券: 3,000円  
12ヶ月券: 5,000円



## ミーヤ手形



- 運賃200円引きの写真付き手形
- 以下のいずれかに該当する方が購入可能  
① 町内在住の満75歳以上の方  
② 町内在住の妊産婦の方  
③ 町内在住の未就学児がいる父母・祖父母
- 券種と金額  
6ヶ月券: 5,000円  
12ヶ月券: 8,000円



### 週1回、往復の利用をする場合、手形を持っているとこんなにお得!

- ◆ 6ヶ月券を利用する ⇒ 1,800円の割引です。
- ◆ 12ヶ月券を利用する ⇒ 4,600円もお得!!

※月4往復で計算

- ◆ 6ヶ月券を利用する ⇒ 4,600円の割引です。
- ◆ 12ヶ月券を利用する ⇒ 11,200円もお得!!

※月4往復で計算

## コミュニティバス回数券

- 100円券24枚綴り(2,400円分)を2,000円で販売!
- どなたでも購入可能! ■ ニーノ手形との併用も可能!

自分に合った割引制度を利用してお得に乗車!



### ◆ 9月1日販売開始!

販売場所: 二宮駅北口の神奈中二宮  
駅前サービスセンター

販売時間: 毎週月・水・金曜日  
(上記曜日の祝日含む)  
11:30~19:30

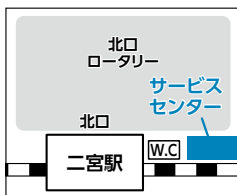

※詳細な購入方法などがご不明な場合は、お問い合わせください。

### 注意

- ・路線バスには使えません。
- ・平成29年10月以降の乗車時に使用可能
- ・再発行・払い戻しはできません。

### ◆ 運転免許証返納者には特典があります!

運転免許証返納後1年以内の方を対象に、1回に限りニーノ手形(12ヶ月券)を無料で差し上げます。  
詳細はお問い合わせください。

### 特設 出張販売します!

- 日時: 9月7日(木) 9:30~11:30  
場所: ラディアン 展示ギャラリー  
販売するもの: 各種手形・回数券  
その他: ミーヤ手形を購入される場合は、次のものを持参  
① 身分証明書  
② 証明写真(縦2.5cm×横2.5cm)  
③ 上記②と③の場合、それを証明できるもの(母子健康手帳、子・孫の住所が確認できる身分証明書など)



免許証を返納すると、ニーノ手形がもらえるんだね。

# 地域に必要な移動手段がなくなってしまう前に…

地方において「公共交通の撤退」といったニュースなどを耳にすることが多くなりました。路線バスや電車などは、利用者のニーズに合わせて運行しているため、利用の少ない路線などは縮小や廃止につながり、実際、二宮町内においても、路線バスの廃止や減便が起きています。

## ●今は必要としていなくても、いずれ必要になります。でも、その時では手遅れです。

公共交通は、みなさんが乗り支えていくことで維持されます。

今は自家用車などを利用しており、必要ではないとしても、近い将来に必要な時には、路線バスなどがなくなってしまうことも考えられます。

コミバスにも、さまざまなご要望が寄せられますが、現在の利用状況では、町の財政的負担が大きく、拡大はもちろん、維持し続けることも難しいのが現状です。

10月からは、利用実績を集計し、バス停や運行ルートの見直しを定期的にする事で、利便性を向上していく予定ですので、ぜひ積極的にご利用ください。

「将来、自分が必要とする交通手段は何なのか?」、「自分と地域に適した移動手段やサービスは何なのか?」、元気な今だからこそ将来のことを家族や地域の方と話をして考えましょう。

### 利用者減少による悪循環

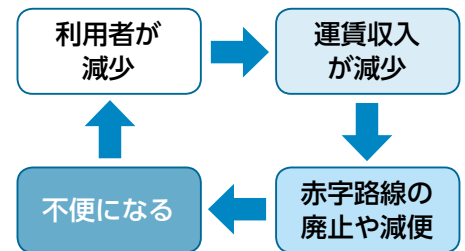

## ◆コミバスのサポーターを募集します! (車外・車内広告)

コミュニティバスへの広告掲出を通じて、運行を支援していただける広告主を募集します。

広告掲載をご希望の場合は、お問い合わせください。

### 車内広告

募集枠：7枠  
掲載料：月額2,000円  
サイズ：縦365mm×横515mm  
(B3サイズ)以内の  
ポスタータイプ

### 車体広告(車体後部)

募集枠：1枠  
掲載料：月額3,000円  
サイズ：縦450mm×横1,000mm以内  
のマグネットタイプ



※車体広告イメージ

※広告掲載料の他に、別途、作成・設置・撤去費用が必要です。

## ◆間もなくNewデザインで出発進行!

新しいコミバスは、ニーノとミーヤのかわいらしいイラストで、車体をラッピングして運行します。

イラストは、町内の小中学生や幼稚園・保育園の園児たちに選んでもらいました。

さて、デザインはどうなるか、乞うご期待!

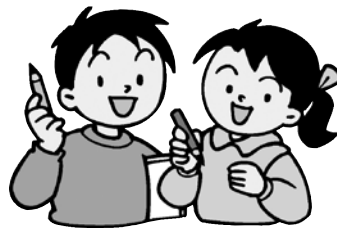

### ◆◆お披露目会◆◆

10/1(日)  
二宮町体育祭  
11/19(日)

### 湘南にのみやふるさとまつり

新しいコミバスに親しんでもらうために、お披露目会を実施する予定です。詳細は、改めてお知らせします。

問 企画政策課企画調整班

コミバスに乗る。それもエコな暮らし。

次ページもご覧ください。

# 私にもできる 誰でもできる

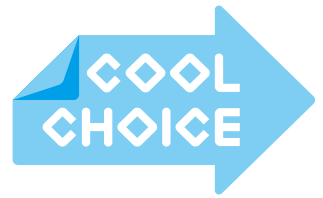

未来のために、いま選ぼう。

「COOL CHOICE (賢い選択)」とは、2030年度の温室効果ガスの排出量を2013年度比で26%削減するという地球温暖化防止対策のための国民運動です。

私たちの地球、次世代の地球を救うために、いま自分にできる「COOL CHOICE」を見つけて、行動しましょう！

## 地球の平均気温がこの100年で約1℃上昇…。

「地球温暖化」という言葉を、皆さんも耳にしたことがあると思います。

では、100年前と比べてどのくらい気温が上昇したのかご存知ですか？



産業革命以降、少しずつ地球の平均気温は上昇し、約100年間で約1℃上昇したとされています。

「なんだ、1℃か。」と思われた方もいらっしゃるかもしれませんが、この「1℃」の気温上昇がもたらす地球への影響は甚大で、陸上の氷河・氷床の融解による海面水位の上昇をはじめ、生態系の変化による病気を媒介する生物の生息範囲の拡大や、身近なところでは豪雨などの異常気象発生などと、私たちの生活にすでに影響を及ぼしています。

この地球温暖化の対策には、主な要因となっている温室効果ガスのうちCO<sub>2</sub>(二酸化炭素)を削減していくことが最も有効です。

私たち一人ひとりができる『賢い選択』の積み重ねが、地球の未来を救います！

例えば…

- ・無駄な電気は消す。
- ・使わない家電はプラグを抜いて消費電力を節約する。
- ・自家用車の利用を控え、公共交通や自転車を利用する。
- ・LED電球に交換する。
- ・涼しい部屋をみんなでクールシェアする。
- ・エコカーや省エネ家電を選ぶ。など



## 町の COOL CHOICE に関連する事業が、国の補助事業として採択され、動き出します！

10月にコミバスが  
新たな装いで  
出発進行！



エコドライブ  
実車講習会  
11月下旬

環境に係る普及啓発  
11月19日  
(ふるさとまつり)



## あなたも「COOL CHOICE」に賛同しませんか？

二宮町は5月26日にこの国民運動への賛同を宣言しましたが、皆さんもこれを機に、個人で賛同しませんか？

賛同の手続きは簡単！町役場1階の生活環境課窓口で賛同書にご記入いただくか、環境省のホームページからでもOK！

地球の未来のために、COOL CHOICEの輪を広げていきましょう！

クールチョイス 検索

たくさん  
増えますように

現在の個人賛同者数

3,077,801

※6月27日時点



問 生活環境課環境政策班

電話番号の記載がないもののお問い合わせ先は  
町役場 ☎0463-71-3311(代)です。

## 催し

### 子育てサロン「親子講座」

子ども育成課子育て支援班

#### ●子どもの偏食小食Q&A

と き：①8月3日(木) 10:30～11:00  
②8月31日(木) 10:30～11:00

と ころ：①百合が丘子育てサロン  
②栄通り子育てサロン

講 師：橋本有貴子氏(管理栄養士)

申 込：不要。直接会場にお越しください。



### 第4回「にのみや子どもはぐくみ塾」

教育総務課指導班

と き：8月24日(木) 17:30～19:00

と ころ：ラディアン ミーティングルーム2

対 象：町内在住の方、町内小中学校に通う児童生徒やその保護者、町内小中学校教職員など

内 容：「たのしい絵の具の世界Ⅱ～人物画はむずかしい？」をテーマに絵の具の使い方を学びます。

講 師：斎藤あずさ氏(アトリエタンポが主宰)

申 込：不要。直接会場にお越しください。

### 9月3日(日)～9日(土)は 救急医療週間です



消防署 ☎72-0015

#### ●上級救命講習

と き：9月3日(日) 9:00～18:00(8:50集合)

と ころ：二宮町消防本部2階 防災対策室

対 象：町内在住、在勤の中学生以上で普通救命講習修了者

内 容：普通救命講習の内容に加え、傷病者の管理法や搬送法などを学びます。

定 員：20名(先着順) 参加費：無料

申 込：電話で申し込み

申込期限：8月27日(日)※定員になり次第終了

その他：・実技中心の講習会となりますので、動きやすい服装、運動靴でお越しください。  
・筆記用具を持参してください。  
・昼食、飲み物は各自でご用意ください。  
・普通救命講習は、毎月第2土曜日に消防署で実施しています。詳細はお問い合わせください。

#### ●救急フェア2017

と き：9月8日(金) 10:00～15:00

と ころ：ザ・ビッグ二宮店(1階北側催事場)

内 容：心肺蘇生法・AEDの使用体験、119番通報体験、保健師・管理栄養士による血管年齢測定など

参加費：無料

申 込：不要。直接会場にお越しください。

## 案内

### 駅前町民会館閉館に向けた説明会

財務課財産管理班

安全性に課題のある駅前町民会館の閉館に向けた説明会を開催します。

と き：8月9日(水) 18:00～20:00

と ころ：町民センター 2Aクラブ室

その他：駐車場に限りがありますので、できるだけ公共交通機関や自転車、徒歩でお越しください。



### 【8月から】高額介護サービス費の上限額変更

福祉保険課介護保険班

介護サービスを利用した際に支払う利用者負担額(介護サービス費)には、上限が設けられています。

一か月間に支払った介護サービス費が上限額を超えた場合、高額介護サービス費として超えた額が払い戻されます。

8月から下記対象者は上限額が変更されます。

対象者		利用者負担額の上限(月額)	
		7月まで	8月から
第4段階	世帯のどなたかが町民税を課税されている方	37,200円(世帯)	44,400円(世帯)

※第4段階を第5段階(現役並み所得者に相当する世帯)に統合するため、上限額が「44,400円」に変更されます。

ただし、3年間に限り経過措置として、同世帯の65歳以上の方の利用者負担割合が1割負担であり、かつ第5段階に該当しない場合は、月間ではなく年間で上限額が計算されます。年間上限額446,400円(37,200円×12か月)

※第1～3、5段階の上限額に変更はありません。

### 小中学校就学援助制度

教育総務課教育総務班

経済的な援助を必要とする家庭に、就学に必要な費用の一部を援助します。年度途中でも申請ができ、認定された月から支給されます。

対 象：下記のいずれかに該当する世帯

- ①家族全員の町民税が非課税
- ②児童扶養手当を受給している
- ③生活保護の停止や廃止、保護者が死亡、その他の理由で経済的に児童・生徒が就学困難となる特別な理由がある など

援助内容：給食費、校外活動費(実費)、学用品費などの一部

申請方法：教育総務課にある申請書に下記の必要書類を添付して提出

対象①…非課税証明書

対象②…児童扶養手当証書の写し

対象③…源泉徴収票、確定申告書の控えなど家族全員の前年の収入がわかる書類

持 物：印鑑

# information 各種お知らせ

## 国民健康保険被保険者証が更新されます

福祉保険課保険年金班

現在の国民健康保険被保険者証(国保被保険者証)は9月30日で有効期限を迎え、10月1日から新しくなります。

新しい被保険者証は、9月30日までに簡易書留で世帯主あてに郵送します。10月1日以降に医療機関を受診する際は、新しい被保険者証を医療機関の窓口へ提示してください。

古い被保険者証は、ご自身で責任をもって処分するか、福祉保険課へ返却してください。

### ●国民健康保険の手続きを忘れずに！

Q. 就職し、職場で健康保険に加入したが、手続きは必要か？

A. 職場で健康保険に加入したら、国民健康保険(国保)を脱退する届け出が必要です。届け出が無いと二重加入になるので、加入から14日以内に届け出てください。

Q. 職場の被保険者証が届かないので、国保被保険者証で受診しても大丈夫か？

A. 受診日時時点で資格がない国保被保険者証は使わず、医療機関に事情を伝えてください。使用した場合は、後日、町から健康保険負担分の金額を請求します。

Q. 会社を辞めたが、国保に加入する必要があるか？

A. 日本では、すべての人が、いずれかの健康保険(国保や職場の健康保険)に加入することになっています。別の会社の健康保険に加入する場合を除き、国保に加入する必要がありますので、退職した日から14日以内に加入の手続きをしてください。なお、届け出が遅れた場合でも、資格が発生した月までさかのぼって保険税を納めていただけます。

## 児童扶養手当・特別児童扶養手当受給者は必ず手続きを！

子ども育成課子育て支援班

受付期間：児童扶養手当：8月1日(火)～31日(木)

特別児童扶養手当：8月10日(木)～9月11日(月)  
いずれも平日8:30～17:15

※8月20日(日)は同時間帯で休日開設をします。

※8月30日(水)、31日(木)は19:00まで延長します。

受付場所：子ども育成課窓口(役場1階)

持 物：印鑑、手当証書、その他必要書類

そ の 他：対象者へ7月末に通知を郵送します。

## ごみ収集車の火災が発生！

生活環境課生活環境班

昨年度にも一度ありましたが、6月14日(水)に「破碎ごみ」収集運搬作業中のごみ収集車の火災が発生しました。

「破碎ごみ」にスプレー缶やカセットコンロのボンベ、ライターが混入すると、爆発事故や火災などの原因になり、人命にかかわる大事故につながる危険性があります。

**分別区分が異なるごみの混入は絶対にしないでください。**

### ●正しいごみの分別をお願いします。

・スプレー缶やカセットコンロのボンベは、中身を使い切り、穴を開けて「空き缶類」に出してください。

・ライターは、中身を使い切り、「有害ごみ」に出してください。

## 二宮育英会特例奨学金制度

教育総務課教育総務班

対 象：高等学校・高等専門学校、修業年限2年以上の専修学校、中等教育学校後期課程に在学している町内在住の方で、保護者など家計の中心となっている方の失業や死亡のために、世帯の収入が前年度から著しく減少した方(所得制限や成績要件あり)

支 給 額：月額6,000円

そ の 他：ケースにより必要書類が異なりますので詳細はお問い合わせください。

## 果樹公園の果実を配布します！

都市整備課公園緑地班

と き：8月10日(木)、24日(木)、9月12日(火)  
9:20～(整理券配布9:00～、先着順。)

と ころ：果樹公園管理事務所

品 種：ブドウ(デラウェアなど)、ナシ(幸水など)

そ の 他：・各自で傷や腐食を確認して、お持ち帰りください。  
・ナシは生育状況により配布できない場合があります。  
・市場価格の半額程度の募金をお願いします。  
・領収書は発行できません。

## 神奈川大学平塚図書館を開放します

企画政策課企画調整班

町と神奈川大学は、地域社会の発展や産業・経済の振興、学術文化の向上、地域人材の育成に寄与することを目的に包括協定を締結しています。

神奈川大学の夏休み期間に、大学の図書館を中高生へ開放します。

利用日時：8月1日(火)～9月15日(金)9:10～16:50

休 館 日：土・日・祝日、8月11日(金)～17日(木)

対 象：町内在住の中高生

利用内容：館内資料の閲覧と複写 ※貸出はできません。

持 物：生徒手帳(身分証)

固 定 電話：神奈川大学平塚図書館(平塚市土屋2946)

(☎59-4111 内線2100)

## 平成28年度情報公開条例、個人情報保護条例の運用状況

総務課庶務人事班

### ●情報公開制度

町の実施機関が持っている行政文書を、請求に応じて公開する制度です。

### ●個人情報保護制度

町の実施機関が持っている個人情報について、本人の請求に応じて開示や訂正などをする制度です。

※平成28年度末で条例に基づいて登録されている町の実施機関が扱う個人情報取扱事務の登録件数…424件

情報公開制度	
請求	48件
うち全部公開	32件
うち一部公開	14件
うち文書不存在	2件

個人情報保護制度	
請求	2件
うち開示	2件



## 二宮町職員募集

総務課庶務人事班

試験区分	受験資格 (次のすべてを満たすこと)	募集人員
一般事務	・昭和62年4月2日から平成12年4月1日までに生まれた人 ・学校教育法で定める高等学校卒業以上の学歴を有する人、または平成30年3月に高等学校卒業見込みの人	若干名
消防職	・平成2年4月2日から平成12年4月1日までに生まれた人 ・学校教育法で定める高等学校卒業以上の学歴を有する人、または平成30年3月に高等学校卒業見込みの人 ・二宮町消防本部からおおむね3km以内に居住している、または採用の日までに居住することが確実にできる人	若干名
保健師	・昭和57年4月2日から平成8年4月1日までに生まれた人 ・保健師の資格を有する人、または平成30年3月までに資格取得見込みの人	1名
技術職 (建築・土木)	・昭和57年4月2日から平成12年4月1日までに生まれた人 ・学校教育法で定める高等学校卒業以上の学歴を有する人、または平成30年3月に高等学校卒業見込みの人 ・建築または土木に関する専門課程を修了した人、または修了見込みの人	1名

採用年月日：平成30年4月1日

受験手続：「二宮町職員採用試験申込書」に必要事項を記入し、写真を貼り、「通常はがき」を添えて受験者本人が持参してください。

※インターネット(電子申請)での申し込みも可能です。詳細はホームページをご覧ください。

受付期間：【持参】

8月24日(木)～31日(木)※土・日を除く

8:30～12:00、13:00～17:15(厳守)

【インターネット(電子申請)】

8月24日(木)9:00～30日(水)17:00

採用試験：【第1次試験】教養試験、適性検査

10月15日(日)

【第2次試験】面接試験、体力試験(消防職のみ)

10月30日(月)～11月1日(水)のうち指定する日

【第3次試験】個別面接

11月中旬

その他：・受験案内などは、総務課窓口またはホームページから取得できます。

・各試験の会場は受験票で指定します。

申込：総務課庶務人事班(役場2階)

## 二宮町文化祭展示作品・芸能大会出場団体募集

生涯学習課生涯学習・スポーツ班 ☎ 72-6912

作品を展示したい方、芸能大会でダンスや楽器演奏、歌唱などを発表したい団体を募集します。

①展示

募集作品	ジャンル	サイズ	1人あたりの点数
	写真	四つ切以上半切以下 (額装またはパネル張り)	1点
	書道	半切以下	1点
	美術	F10号(約53cm×45cm) または半切1/2以下	2点
	華道	60cm×60cm以内	1点
その他	要相談	2点	

展示期間：10月13日(金)～11月5日(日)

※ジャンルにより異なるので、応募用紙でご確認ください。

ところ：ラディアン 展示ギャラリー

対象：町内在住・在勤・在学の方

注意事項：・作品は自作のものに限ります。

・作品の台紙、額などは出展者をご用意ください。

・汚損・破損などした場合に困るものの応募はご遠慮ください。

・作品の搬入・搬出は出展者に行ってください。

②芸能大会

開催日：10月21日(土)

ところ：ラディアンホール

対象：町内在住・在勤・在学の方が半数以上または10名以上在籍している団体

定員：4団体(申し込み多数の場合は抽選)

注意事項：・カセットテープ、CDなどのBGMやマイクは使用できますが、その他必要な機材類は持ち込んでください。

・出演時間は出入りを含めて20分以内です。

(出演順は指定できません。)

・10月上旬の事前打ち合せに必ず出席してください。

①②共通事項

申込：ホームページ、ラディアン事務所窓口、役場1階入口にある応募用紙を生涯学習課(ラディアン事務所)へ提出

申込期限：8月30日(水)

主催：町教育委員会、町文化団体連盟

## 「ハッピーニューイヤー子どもコーラス」メンバー募集

総務課庶務人事班

来年1月に開催する「二宮町新春のつどい」第二部の合唱に参加するメンバーを募集します。

とき：平成30年1月5日(金)15:00～16:00(予定)

ところ：ラディアンホール

対象：高校生以下の方

曲目：「菜の花畑のニノ」、「花は咲く」ほか

練習：全6回。第1回は8月30日(水)15:00からラディアン マルチルーム1で行います。(2回目以降の練習日は参加される方にお知らせします。)

申込：8月21日(月)までに電話またはメールで申し込み  
soumu@town.ninomiya.kanagawa.jp

その他：練習に参加できない日があっても申し込み可能

# 生涯学習ガイド

## 図書館通信

問い合わせ 図書館 ☎0463-72-6913(9:30～)  
http://www.ninomiya-public-library.jp FAX 0463-72-6914

行事・事業名	とき	時間	ところ	対象など
ちいちゃいおはなし会	8月9日(水)	10:00～10:30	図書館 おはなしのへや	1～3歳児とその親(申し込み不要)
図書館託児サービス	8月17日(木)	10:00～12:00 うち1時間	ラディアン 保育室	町内在住の未就学児(定員10名) ※8月2日(水)から申し込み(保険料1回30円)
図書リサイクルコーナー	8月2日(水)	9:30～ (なくなり次第終了)	図書館入口脇	図書館で不要になった図書のリサイクル (ひとり5冊まで)

※8月の「おはなし会とおりがみあそび」と「おおきいおはなし会」はお休みです。

### ☆こわ～いおはなし会と工作教室☆

とき 8月19日(土) 17:30～18:50(集合は17:30にラディアン展示ギャラリー)

ところ 図書館おはなしのへや(集合後に、閉館後の図書館へご案内します。)

対象 幼児・小学生※保護者の方が一緒に来館してください。

内容 「蜘蛛の糸」(ブラックパネル)、「お化け屋敷へようこそ」ほか 持物 はさみ



## にのみや町民大学講座・子どもチャレンジ教室

申込・問い合わせ ☎0463-72-6912  
生涯学習課生涯学習・スポーツ班 FAX 0463-72-6914

企画運営 生涯学習ボランティア「学級講座部会」・町民大学サポーター・町民大学専門講座修了生など

申込 9時から生涯学習課窓口か電話で申し込み(ラディアン休館日は電話のみですので、つながりにくい場合がありますがご了承ください。)

その他 ・講座名★印:子どもチャレンジ教室 ・先着順で定員になり次第締め切ります。・申込者が少ない場合は開催しないことがあります。

講座名	とき・ところ	詳細	申込開始など
リニアモーターカー はなぜ走るのか?	8月29日、9月12日 の火曜日【全2回】 13:30～15:30 ラディアン	内容 リニアモーターカーの原理から最先端科学とその応用について学ぶ。 対象 町内在住・在勤の方 講師 林光男氏(東海大学名誉教授) 持物 筆記用具	8月1日(火) 定員 30名 参加費 400円
がんを知ろう	9月5日(火) 13:30～15:30 ラディアン	内容 がんの発生・増殖などの研究や新しい治療薬の開発から最先端科学とその応用について学ぶ。 対象 町内在住・在勤の方 講師 林寛敦氏(東京大学分子細胞生物学研究所助教) 持物 筆記用具	8月2日(水) 定員 30名 参加費 200円
≪入門講座≫ 水墨画を始めよう	9月6日、13日、27日、10月4日の水曜日【全4回】 13:30～15:30 ラディアン	内容 水墨画の基本を学び、濃淡墨で描く絵の楽しさを味わう。 対象 町内在住・在勤の方 講師 浅井霧峰氏(神奈川県水墨画協会所属) 持物 書道具(墨、硯、筆[大・小]、文鎮)、白い小皿(2枚)、筆拭き用の布やティッシュ、筆記用具	8月3日(木) 定員 20名 参加費 1,000円

## ラディアンの催し

※各催し物の問い合わせは、主催者連絡先をお願いします。  
※時刻は変更する場合があります。

問い合わせ ラディアン ☎0463-72-6911

日	曜日	催し物	場所	開演時間	入場方法	主催者連絡先
1	火	親と子で考える平和学習会 映画「はとよひろしまの空を」「一つの花」	ホール	9:50～11:20	無料	中地区教育文化研究所 ☎31-7717
1～5	火～土	第27回 ガラスのうさぎ像 平和と友情のつどい関連展示	展示ギャラリー1	10:00～16:00 ※1	自由	町総務課 ☎71-3311
4	金	元気の出る歌の集い	ホール	10:00～11:30	有料 ※2	月橋 ☎72-2954
5	土	第27回 ガラスのうさぎ像 平和と友情のつどい	ホール	13:00～15:00	無料	町総務課 ☎71-3311
6	日	シルバーノイズ 11th フルーツコンサート	ホール	14:00～16:00	無料	依田 ☎71-2966
11	金・祝	湘南ダンスライブEAST2017	ホール	16:00～18:00	無料	湘南アクターズスクール 中村 ☎25-3434
26	土	うらかぜ吹奏楽団 第15回 定期演奏会	ホール	14:00～15:30	無料	端山 ☎080-5473-6404

※1 初日13:00～ ※2 入場料 400円

## ふたみ記念館の催し

問い合わせ ふたみ記念館 ☎0463-70-3210(10:00～)  
※入館は15:30まで

イベント名	とき・ところ	詳細	申込など
夏休みイベント! ～ふたみ記念館で 絵を描こう～	8月22日(火) 10:00～12:00 展示ギャラリー	内容 黒い大きな紙にみんなで花火を描きます。 対象 小学生 講師 ふたみ記念館ボランティア 持物 クレパスやクレヨン その他 8月23日(水)～27日(日)に、作品展示を同時開催! 自信のある作品、ユニークな作品、みんなに見てもらいたい作品を募集します。	申込 8月2日(水)～ 定員 15名 参加費 小学生未満の子・保護者同伴も可 その他 無料 展示したい作品は、8月20日(日)までにふたみ記念館に持参してください。

## 成人歯科健診

歯周病は生活習慣病です。歯周病の予防と進行防止のため、歯科健診の受診券を下記対象者にお送りしています。通常の約5分の1の費用で受診できますので、この機会にぜひ歯科健診を受けましょう。

- 対象者** 平成28年度に40、50、60、70歳になった方  
※6月下旬にハガキを郵送しています。
- 健診機関** 二宮町、大磯町、平塚市の指定医療機関
- 費用** 1,000円 ※生活保護世帯の方は免除
- 健診内容** 問診および口腔内検査
- 受診期限** 平成30年2月28日(水)
- 注意事項** ・当日は健診のみで、治療は行いません。  
・現在治療のため受診されている方は対象となりません。
- その他** 詳しくはハガキをご覧ください。

## 育児相談・子育てスペース〔申込不要〕

### ●子育てスペース“でんでんむし”

- とき** 8月1日(火)、21日(月) 9:30~11:30
- 対象** 1歳未満の第1子がいる方、転入して乳幼児がいる方(来所前にご相談ください)

### ●育児相談

- 受付日時** 8月28日(月) 9:00~9:45
- 対象** 未就学児とその保護者
- 内容** 身体計測、育児・母乳・離乳食・歯科相談など
- 持物** 母子健康手帳(歯科相談を受ける方は歯ブラシ)

### ●子育てスペース“かるがも親子”

- とき** 8月28日(月) 9:30~11:00
- 対象** 1歳~就学前の幼児がいる方

## 助産師の赤ちゃん体操〔予約制〕

- とき** 8月10日(木) 13:20~14:50
- 対象** 主に4か月前後の乳児とその母親
- 内容** 抱っこの仕方、授乳姿勢、体操など
- 定員** 10名(先着順)
- 申込** 電話で申し込み
- 持物** 母子健康手帳、バスタオル
- その他** 希望者は個別母乳相談を受けることができます。(先着順2名 15:00~ 1人15分程度)  
※赤ちゃん体操に参加しなくても申し込みます。

## 離乳食講習会〔予約制〕

- とき** 8月8日(火) 13:30~15:30(受付13:15~)
- 対象** 乳児とその保護者
- 内容** 管理栄養士・歯科衛生士の講話、試食
- 定員** 15組(先着順)
- 参加費** 1人50円(親1人+子1人=100円)
- 申込** 電話で申し込み
- 申込期限** 8月3日(木)
- 持物** 母子健康手帳、子ども用スプーン
- その他** 託児はありません。

妊娠した方へ

## 母子健康手帳は「にのはぐ」で発行しています

妊娠した方は、子育て世代包括支援センター「にのはぐ」(保健センター内)で母子健康手帳を取得してください。

お渡しする際に保健師や助産師が面談しますので、体調管理や育児の不安などがありましたらご相談ください。

**受付時間** 平日 9:00~12:00、13:00~17:00

- 持物** ・個人番号カードまたは通知カード  
・本人確認できるもの(運転免許証、パスポート、健康保険証など。個人番号カードをお持ちの方は不要)



忙しいママ&パパへ

## 予防接種や子育て記録がスマホやウェブで簡単便利に!

- 「電子母子手帳」は、忙しいママとパパの育児をサポートするアプリです。
- ・子どもの成長日記や健診記録など、いつでも入力でき、家族と共有できます。
  - ・誕生日から予防接種の最適な時期をお知らせします。
  - ・子どもの成長に合わせたお役立ち情報が手元に届きます。



Android



iOS



※母子健康手帳の代わりになるものではなく、自分で管理するためのアプリです。

※7月下旬にアプリ名が「母子モ」となり、リニューアルします。

電子母子手帳 検索

# ◆ じょうほう館 ◆ (各種団体・関係機関)

## 催 し

### ～ 今月の朝市 ～

#### 第175回 二宮ラディアン花の丘公園みんなの朝市 ～夏休み満喫朝市～

**と き** 8月6日(日) 7:00～9:00 ※雨天決行  
**と ころ** ラディアン花の丘公園  
**内 容** えんぴつの持ち方講座(親子参加)、各種物品販売、体操太極拳、ラジオ体操など  
**そ の 他** ・出店者、ボランティア募集中です。  
 ・会場内は禁煙です。  
 ・横浜地方方法務局西湘二宮支局の駐車場と町営第一駐車場が無料で利用できます。  
 ・ペットをお連れの方は他の方の迷惑にならないようお願いします。

**主催・園** 日曜朝市実行委員会 芦川 ☎・FAX71-2293

#### 海の朝市

**と き** 8月5日(土) 8:30～(鮮魚整理券配布7:00～)  
 ※4～11月の毎月第1土曜日に開催  
 ※雨天決行、売り切れ次第終了  
**と ころ** 梅沢海岸(大磯二宮漁業協同組合二宮集会所下)  
**内 容** 鮮魚・野菜などの販売  
**そ の 他** 野菜などは8:00から販売します。鮮魚の整理券について、物による場所取りは無効です。

**主催・園** 大磯二宮漁業協同組合 ☎61-0940

#### IT利用個別指導・相談会/パソコン講習会

##### (1) IT利用個別指導・相談会

**と き** 8月1日(火)、8日(火)、17日(木)、22日(火)、29日(火)  
 13:00～15:00、15:00～17:00(各日2回開催)  
**と ころ** ラディアン ミーティングルーム3  
**内 容** 自分のパソコンやスマホなどを持ち込んで相談ができます。  
**参加費** 500円/30分 **申込期限** 各回の1週間前  
**そ の 他** 申込状況に応じて相談日程などを調整する場合があります。

##### (2) パソコン講習会

##### ① はじめてパソコン教室【全4回】

**と き** 8月8日(火)、12日(土)、19日(土)、25日(金)  
 9:30～11:30  
**と ころ** ラディアン ミーティングルーム1  
**内 容** Windows10を使用し、パソコン基本的知識・操作(文字入力、編集、インターネット、メール)を学習します。

##### ② 「パソコンを快適につかう」裏技を学ぶ

**と き** 8月31日(木) 9:30～11:30  
**と ころ** ラディアン ミーティングルーム2-1  
**内 容** パソコンの画面(アイコン表示)を大きくしたり、マウスカーソルを見やすくしたり、表示方法を自由に使う方法など、パソコンを快適に使うためのノウハウを実践的に学習します。

##### ①②共通事項

**定 員** 各10名(定員を超えた場合は抽選)※催行最少人数4名  
**参加費** 各回500円※初回のみ別途必要(①2,000円②500円)  
**申込期限** 各講座の1週間前※定員に満たない場合は申込期限後も受付  
**そ の 他** 結果は電話で連絡します。

##### (1)(2)共通事項

**申 込** 下記のいずれかの方法で申し込み  
 1. ハガキに必要な事項(コース名、郵便番号、住所、氏名、年齢、電話番号)を記入し郵送 〒259-0123 二宮町二宮1240-10 ラディアンITサービスコーナー(湘南二宮ITクラブ)  
 2. ラディアンITサービスコーナーにある申込書に記入し提出  
**主催・園** (特非) 湘南二宮ITクラブ  
 (1) 前田 ☎090-1463-8226、(2) 原 ☎090-5782-1264

#### こころの健康相談を実施します ～平塚保健福祉事務所事業～

**と き** 8月1日、15日、29日の火曜日  
 13:30～16:30(予約制)  
**と ころ** 県平塚保健福祉事務所  
**内 容** 精神科医による相談または家庭訪問  
**申込・園** 県平塚保健福祉事務所保健予防課 ☎32-0130

#### あがつま合唱団公開練習

**と き** 8月5日(土) 19:00～21:00  
**と ころ** ラディアン マルチルーム1  
**対 象** 町内外を問わず、どなたでも  
**内 容** 指導を受けながら参加者全員で歌います。  
**曲 目** ローレライ曲集より「峠の我が家」「アニーローリー」  
**加 費** 無料  
**指 導** 山本瑛子氏 **ピアノ** 片倉潤子氏  
**そ の 他** 車でお越しの場合は、ラディアン南側イベント広場に駐車してください。(無料)  
**主催・園** あがつま合唱団 寺内 ☎72-4567

#### シルバーノイズ 11th フルートコンサート

6種類20本のフルートによるアンサンブルです。  
**と き** 8月6日(日) 14:00～  
**と ころ** ラディアン ホール  
**曲 目** It's a Small World、YELL、おもちゃの交響曲、Ger shwin Favourites、「アルルの女」第2組曲 ほか  
**入 場 料** 無料  
**申 込** 不要。直接会場にお越しください。  
**主催・園** シルバーノイズ 依田 ☎71-2966

#### 夏休み工作教室「体操人形を作りました！」

**と き** 8月12日(土) 10:00～12:00  
**と ころ** (特非) たすけあいワーカーズ大空  
**対 象** 小学生～大人  
**参加費** 300円(材料代)  
**申 込** 前日までに電話で申し込み  
**主催・園** (特非) たすけあいワーカーズ大空 ☎72-4036

#### 平和への願い 戦中・戦後体験の紙芝居

**と き** 8月18日(金) 13:30～14:30  
**と ころ** ラディアン ミーティングルーム1  
**対 象** 小学生～大人  
**内 容** 紙芝居『忘れられないあの日』、『荷物と同じ重さの人生を生きぬいて』  
**入 場 料** 無料  
**申 込** 不要。直接会場にお越しください。  
**後 援** 二宮町、二宮町教育委員会  
**主催・園** 二宮町遺族会「戦争の悲惨さを語る会」原 ☎71-0118

#### かながわ子どもスマイル(SMILE)ウェブ ～第15回中地区児童生徒が語り合う集い～

**と き** 8月26日(土) 13:00～16:00  
**と ころ** 伊勢原市立中央公民館(伊勢原市東大竹1-21-1)  
**対 象** 児童、生徒、教員、県民など  
**内 容** 学校間や地域とのつながりを強め、いじめ・暴力行為のない安全・安心で元気な学校づくりを推進するために各校の取り組みを学びます。  
**参加費** 無料  
**申 込** 不要。直接会場にお越しください。  
**主催・園** 中教育事務所指導課 ☎22-2711 内線4724

## Let'sエンジョイ!! 第3回みんなのビーチボール

**と き** 8月20日(日)10:30~(受付9:30~)  
**と ころ** 町立体育館  
**対 象** 町内在住または在勤・在学の小学生~高齢者(さまざまな年齢構成のチーム編成可)  
**参加費** 1チーム1,000円(保険料含む)  
**申込** 必要事項①チーム名②代表者の住所、氏名、携帯電話③参加者の氏名(漢字・フリガナ)、年齢、性別)を記入し、8月5日(土)までにメールまたはFAXで申し込み  
(FAX72-4387、rabbitsninomiya@gmail.com)  
**主催・固** 二宮町総合型地域スポーツクラブ・ラビッツクラブ  
設立準備委員会 前田(☎090-7194-0457)

スポーツ振興くじ助成事業 

## 夏休み親子消費者教室 親子でゲームをしながら楽しく学ぶ「親子おこづかい講座」

**と き** 8月27日(日)10:00~12:00  
**と ころ** ひらつか市民活動センター会議室  
(平塚市八重咲町3-3 JAビルかながわ2階)  
**対 象** 二宮町、平塚市、大磯町在住・在学の小学生とその保護者  
**講師** 神奈川県金融広報アドバイザー  
**員 数** 40名(先着順) **参加費** 無料  
**申込** 平塚市市民情報・相談課消費生活担当へ電話またはメールで「教室参加希望・氏名・学年・電話番号」を伝えて申し込み  
**固** 平塚市市民情報・相談課消費生活担当  
(☎20-5775)  
jousou@city.hiratsuka.kanagawa.jp

## にのみや子ども自然塾 各種イベント

●にのみや子ども自然塾「さとっこ」  
**と き** 8月28日(月)10:00~13:00 ※雨天中止  
**内 容** 自然の中で、親子で自由にのんびり過ごします。  
**対 象** 0~3歳の親子  
**参加費** 1家族1000円(保険料など)  
●にのみや子ども自然塾「放課後自然塾」  
**と き** 8月28日(月)10:00~17:00  
※雨天中止  
**内 容** 自然の中で友だちと自由に遊びを楽しみます。  
**対 象** 小学生(行き帰りは保護者の責任で)、幼児の親子  
**参加費** 無料  
**と ころ** 東京大学二宮果樹園跡地  
**申 込** 不要。直接会場にお越しください。  
**そ の 他** ・駐車場があります。  
・毎月開催予定です。  
**後 援** 二宮町教育委員会 協 力 二宮町図書館  
**主催・固** にのみや子ども自然塾  
kodomosizen@yahoo.co.jp

## 「家族による家族学習会」(統合失調症勉強会)【全5回】

**と き** 10月~平成30年2月の毎月第2木曜日  
13:00~16:00  
**場 所** ひらつか市民活動センター研修室  
(平塚市八重咲町3-3 JAビルかながわ2階)  
**対 象** 統合失調症を罹患している方の家族  
**募集人数** 8名(受付順。平塚市、大磯町を含む)  
**参加費** 1,500円(テキスト代など)  
**申込** 電話で申し込み **申込期限** 8月31日(木)  
**主催・固** 湘南あゆみ会 副代表世話人 鶴殿  
(☎090-5322-0580)

## 俳句吟行会に参加しよう(初心者大歓迎!)

**と き** 9月16日(土)13:00~16:00  
**と ころ** ラディアン ミーティングルーム1  
**内 容** 花の丘公園を自由に散策し、「彼岸花」と「自由吟」の二句を作り、その後、句会を開催します。  
**講師** 原朝子氏(鹿火屋会主宰) **参加費** 500円  
**申込** 9月9日(土)までに電話で申し込み  
**主催・固** 二宮俳句協会 西澤(☎71-2192)、田中(☎73-2478)

## 案 内

### 中小企業退職金共済制度

中小企業退職金共済制度とは、中小企業で働く従業員のための国の退職金制度です。  
**内 容** ・掛金の一部を国が助成。  
・掛金は全額非課税。手数料も不要。  
・外部積立型なので管理が簡単。  
・パートタイム従業員の加入も可能。  
**そ の 他** 町内で1年以上継続して事業を営んでおり、町税を完納している事業者は、別途町から一部助成があります。  
**固** ・中小企業退職金共済制度について  
(独)勤労者退職金共済機構 中小企業退職金共済事業本部(☎03-6907-1234)  
<http://chutaikyoo.taisyokukin.go.jp/>  
・中小企業退職金共済制度奨励補助について  
町産業振興課商工観光班(☎71-3311)

## 募 集

### 農地を「借りたい方・貸したい方」の募集

農業経営者として規模を拡大したい方などに農地をお貸しします。また、農地を貸したい方も募集しています。  
**募集期間** 随時  
**対 象** ・借りたい方：農業従事者  
・貸したい方：農業振興地域内の農地所有者  
**そ の 他** ・相談いただいた後、貸付期間や賃料などの諸条件を協議します。  
・5年以上貸し付ける場合など、一定の要件を満たせば、協力が支払われます。詳細はお問い合わせください。  
**主催・固** (公社)神奈川県農業公社 jimukyoku@k-nk.or.jp  
(☎045-651-1703・FAX045-651-1760)  
<http://www.k-nk.or.jp/>

### 平成29年度自衛官募集

●一般曹候補生  
**受験資格** 18歳以上27歳未満の方  
**受付期限** 9月8日(金) **試験日** 9月16日(土)  
●自衛官候補生  
**受験資格** 18歳以上27歳未満の方  
**受付期間** 年間を通じて行っています。  
**試験日** 受付時にお知らせします。  
●航空学生  
**受験資格** 【海上自衛隊】  
18歳以上23歳未満の方(高卒者または高専3年次修了者(見込みを含む))  
【航空自衛隊】  
18歳以上21歳未満の方(高卒者または高専3年次修了者(見込みを含む))  
**受付期限** 9月8日(金) **試験日** 9月18日(月・祝)  
**そ の 他** 詳細はお問い合わせください。  
**固** 自衛隊神奈川地方協力本部平塚地域事務所  
(☎22-5547)

# 相談や休日急患当番医などのお知らせ

## 各種相談事業

種別	とき	時間	内容	ところ・電話
心配ごと相談	24日(木)	10:00~15:00	家族関係・DV・相続・人権問題など	二宮町社会福祉協議会(☎73-0294)
無料法律相談	16日(水)	13:00~16:00	認定司法書士による相続、成年後見、不動産、交通事故など	町民センター 地域政策課(要予約)(☎71-3311)
手話通訳者相談	月 水	10:00~12:00 14:00~16:00	手話通訳者による役場手続きの仲介	役場1階 福祉保険課(FAX73-0134)
消費生活相談	月~金	9:30~16:00	身近な消費生活の契約に関するトラブルなど	平塚市消費生活センター(☎21-7530)
	月~金	9:30~19:00		かながわ中央消費生活センター (☎045-311-0999)
	土日祝	9:30~16:30		
児童相談	月~金	8:30~17:15	児童虐待に関する相談など	役場1階 子ども育成課(☎73-3366) 平塚児童相談所(☎73-6888)
	毎日	24時間		児童相談所全国共通ダイヤル(☎189)
		8:30~17:15 9:00~20:00		心泉学園(☎090-9149-5005) 子ども家庭110番(☎0466-84-7000)
小児救急 でんわ相談	毎日	18:00~24:00	夜間の子どもの急な病気やけがなどへの対処方法の相談	かながわ小児救急ダイヤル(☎#8000) (ダイヤル回線、IP電話、PHSなどの場合は☎045-722-8000)
若者就業 支援相談	月~金	10:00~17:00	若者の職業的自立に向けてのサポート(15~39歳までの方かその保護者)	県西部地域若者サポートステーション (☎0465-32-4115)

※「毎日」以外は祝日除く

## 休日急患当番医

6日(日)	さくら診療所(内・脳神経外) 二宮町二宮1421-2 ☎74-6724
11日 (金・祝)	二宮胃腸内科クリニック(内・消) 二宮町中里989-7 ☎73-2911
13日(日)	湘南大磯二宮クリニック(糖尿病内・内) 二宮町二宮795 ☎71-1612
20日(日)	横山医院(小・内) 二宮町二宮1048-2 ☎72-2580
27日(日)	山田医院(内) 大磯町大磯930 ☎61-1625

診療時間 9:00~12:00、14:00~17:00(厳守)  
※眼科・耳鼻咽喉科は消防署へお問い合わせください。

### <夜間の当番医>

※急患以外は平日の診療時間に受診してください。

診療時間 17:00~22:00

病院 東海大学大磯病院  
大磯町月京21-1 (☎72-3211)

持物 保険証、現金、各種医療証(交付を受けている方のみ)  
その他 ・疾患の状況などで他院を紹介する場合がありますので、事前に当番医へ電話で確認してください。(往診はしません。)  
・できれば家族が付き添ってください。

## 定例委員会等

### ●総合教育会議

とき	時間	ところ
18日(金)	13:30~	役場 第一会議室

### ●教育委員会議定例会

とき	時間	ところ
25日(金)	9:30~	町民センター 2Aクラブ室

### ●農業委員会総会

とき	時間	ところ
28日(月)	9:30~	役場 第一会議室

## 各施設テレフォンガイド

町役場	71-3311	町民センター	71-0141
地域包括支援センター	71-7085	町民活動サポートセンター	
消防署	72-0015	子育てサロン(百合が丘)	70-3164
火災時の問い合わせ	72-0119	(栄通り)	71-1120
大磯警察署	72-0110	保健センター	71-7100
ラディアン (生涯学習課)	72-6911	町民温水プール	72-6030
(ITサービスコーナー)	72-6912 70-1537	山西プール	71-3801
		町立体育館	71-9981
図書館	72-6913	町民運動場	71-8032
ふたみ記念館	70-3210	駅前町民会館(観光協会)	73-1208
町民サービスプラザ	70-3161	環境衛生センター-桜美園	72-3738

## 納期

- 町県民税(2期) ●国民健康保険税(2期)
- 後期高齢者医療保険料(2期)
- 介護保険料(3期) ●保育料(8月分)→8月31日(木)

## 各施設の休館日

- ☆ラディアン・ラディアンテニスコート・緑が丘テニスコート・ITサービスコーナー  
.....7(月)、14(月)、15(火)、21(月)、28(月)
- ☆図書館 .....1(火)、7(月)、14(月)、15(火)、21(月)、28(月)、31(木)
- ☆町民温水プール・町立体育館・町民運動場  
.....7(月)、14(月)、21(月)、28(月)
- ☆ふたみ記念館 .....1(火)、7(月)、8(火)、14(月)、15(火)、21(月)、22(火)、28(月)、29(火)
- ☆町民サービスプラザ.....1(火)、3(木)、5(土)、8(火)、10(木)~12(土)、15(火)、17(木)、19(土)、22(火)、24(木)、26(土)、29(火)、31(木)
- ☆子育てサロン(百合が丘・栄通り) .....土・日・祝日  
※栄通りのみ5(土)、19(土)開館

※電話はお間違えのないようおかけください。

## ごみの減量化目標の達成状況

1人1日当たりのごみ排出量  
平成29年度第1四半期(4~6月)結果

目標 **827g**

実績 **881g** (4~6月平均)

あと **54g**の減量が必要!  
(たまご 約1個分)

★生ごみの大部分は水分です。  
「水切り」をすると、可燃ごみの  
量を削減できます。



## 道路ふれあい月間

「この道で おはよう さよなら ありがとう」

(平成29年度「道路ふれあい月間」推進代表標語)

8月は、道路の役割および重要性  
を認識する「道路ふれあい月間」です。  
道路上に自転車やプランター、看  
板、段差解消ブロックなどを置くと、  
通行の妨げや交通事故などの原因と  
なりますのでやめましょう。



また、私有地から道路上に伸びた枝葉を刈り込  
むなど、みんなが道路を安全・快適に利用できる  
ようにしましょう。

問 都市整備課道路班

## 図書館「健康・医療関連図書コーナー」 リニューアル!!



町制80周年を記念して図書館2階に設置され、  
今年で3年目となる「健康・医療関連図書コー  
ナー」に新しい書架が入り、図書館基金によって  
購入した最新の医療関連図書のほか、闘病記やパ  
ンフレットも配架し、より充実しました!

健康維持や気になる病気・健康に関する調べもの  
など、皆さんの生活にぜひお役立てください!

問 生涯学習課図書館班 (☎72-6913)

## 善意の寄付に感謝

竹藤晃介 様 松本啓子 様  
伊藤敬一 様 堀口尚司 様  
諸星 保 様 伊藤康彦 様  
ありがとうございました



サマージャンボ7億円 (1等5億円・前後賞  
各1億円合わせて)  
サマージャンボミニ (1等1億円)  
サマージャンボプチ (1等100万円)

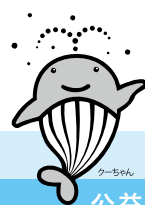

この宝くじの収益金は市町村の明るく住みよい  
まちづくりに使われます。

各1枚 300円 **7月18日**の3種類同時発売!

発売期間 7/18(火)~8/10(木)

公益財団法人神奈川県市町村振興協会

### 人口の動き (人口は平成29年7月1日現在、6月中の異動)

人口 28,095人 (男 13,515人 女 14,580人) 出生 11人 転入 81人  
世帯数 11,293世帯 死亡 22人 転出 75人

平成29年8月号 広報にのみや

P15

## 歯の健康フェスタ

6月4日(日)



歯の健康フェスタが駅前町民会館で行われ、129名の方が来場しました。

また、今年度から商店連合協同組合との連携により、来場者のジョイカードに5ポイントを進呈し、未病改善と商業振興につなげる取り組みを実施しました。

継続的に健診を受けて、歯の健康を維持しましょう。

## 長野県高山村との地域間交流事業

7月1日(土)



長野県高山村との交流を開始して17年目を迎える今年は、高山村より100名の親子が二宮町へ来町されました。

海のある町にお越しいただいたので、地引網を体験していただいた後、高山村と二宮町の児童が交流することを目的に、二宮町青少年シニアリーダーズクラブと恵友会のお兄さん・お姉さんの協力によって楽しいレクリエーションも行いました。

## 7月3日(月)「にのはぐ」・6日(木)「健康づくりステーション」それぞれスタート!



保健センター内に、子育て世代包括支援センター「にのはぐ」と、未病センターにのみや「健康づくりステーション」がオープンしました。

子育てにおける相談や健康づくり・未病改善の拠点として保健センターをお役立てください。

「健康づくりステーション」では、骨健康度測定器などの測定機器を無料で使用でき、利用者にはジョイカードに5ポイントをプレゼント!

定期的に足を運んで健康づくりをしながら、ポイントも貯めましょう!

## 一色小学校区地域再生協議会

～ユースでつなげよう～

## にのみや やまゆり合唱団 猛練習中!

音楽を通じて地域を盛り上げるために募集した「やまゆり合唱団」に100名を超える応募がありました。

老若男女が、人と人とのつながりを深めながら、秋の音楽祭に向けて練習を重ねています。



音楽祭：10月14日(土)ラディアン  
11月5日(日)一色小学校体育館  
曲 目：「紅葉」「上を向いて歩こう」ほか  
オーケストラ：ユースクラシック

みなさん、ぜひお楽しみに!!

各種お知らせ

生涯学習ガイド

健康づくりガイド

じょうほう館

各種相談

トピックス