

# にのみや

12  
2017



この声に乗せて...

町の人口減少対策の先進的なモデル事業の一つに「一色小学校区地域再生協議会」があります。

この協議会は、地域の方々・神奈川県住宅供給公社・町の三者が手を取り合い、支え合い、時には声を合わせて地域を盛り上げる取り組みを今日も進めています。



ぎみのふるさとになりたい



# 公共施設再配置 町有地有効活用



の検討が進んでいます。



公共施設再配置・町有地有効活用の検討については、施設の利用面だけでなく、施設維持や更新に係る財政面の問題など、皆さんの生活に密接することから、ここまで町民の方を含めた中でさまざまな議論を重ね、その節々に本紙面や回覧などによって、お知らせさせていただきました。

本号では、これまでの過程を簡単に振り返りながら、現在の進捗状況をお知らせさせていただきます。



広報にのみや  
28年9月号

広報にのみや  
28年12月号

広報にのみや  
29年3月号

広報にのみや  
29年5月号(回覧)

## ■現状把握と課題抽出

- ・公共施設の老朽化、耐震性欠如
- ・人口減少に伴う財政状況の悪化 など

## ■「三原則」と「4つの基本方針」が前提

### 公共施設三原則

- ①新規整備は原則として行わない
- ②施設の更新(建替)は複合施設とする
- ③施設総量(総床面積)を縮減する

### 4つの基本方針

- ①将来を見据えた施設配置
- ②公共施設の多機能化と統廃合
- ③効率的・効果的な管理運営
- ④計画的な施設整備

## ■実施計画策定方針の策定

### 実行性のある実施計画の策定に向けた方針

- ・行政サービスを維持・向上させるための実施計画とする
- ・実施計画は町民参加により策定する
- ・公共施設の再配置の着実な推進に向けた目標設定と目標達成手法を検討する

### 総延床面積の削減目標

- ・対象施設 66施設・3町有地
- ・計画期間別の削減目標

計画期間	短期 (10年後)	中期 (40年後)	長期 (40年後～)
延床面積の削減目標	2%削減	30%削減	35%削減
更新・改修費の削減効果	40%削減		

## ■実施計画の策定(29年度中)

## ■シンボル事業を位置づけ

公共施設再配置・町有地有効活用事業のうち、次の3つの観点から事業全体を象徴して方向性を示せるような事業をシンボル事業として位置づけ、先行実施することとしました。

### シンボル事業を選定する3つの観点

- ①町民サービス・利便性の向上が期待できること
- ②民間のノウハウや資金の活用が可能であること
- ③比較的短期間で事業効果をアピールできること

### 「シンボル事業」と位置づけた3事業

- ①東京大学果樹園跡地の交流拠点としての有効活用
- ②スポーツ施設の管理運営の効率化
- ③老朽化した施設の統廃合・複合化

※駅前町民会館など、早急に対処が必要な老朽化した施設については、利用者の活動場所を確保しながら、他施設への機能移転も含め廃止に向けた検討をしています。

## ■実施計画策定に向けた意見聴取

今後約50年間で今ある公共施設の延床面積を35%削減することになり、全町民の生活に直結することから、実施計画の策定方針に基づき、町民の皆さまのご意見を伺うために、次の取り組みを行いました。

### ①町民アンケート

### ②町民ワークショップ

結果は  
次ページを！





# 町民アンケート

**目的** 本計画に関する町民の意向を把握する。  
**対象** ①住民基本台帳から無作為に抽出した町民1,000人  
 ②日常的に公共施設を使用している方々  
 【配布数①②合計：1,266⇒回収数：534】

現在、方向性の検討をしている施設に関する設問など、アンケート結果の一部について紹介します。

## 設問 役場庁舎の耐震補強や建替えて重視すべき点 ※選択肢のうち2つを回答することになっています。

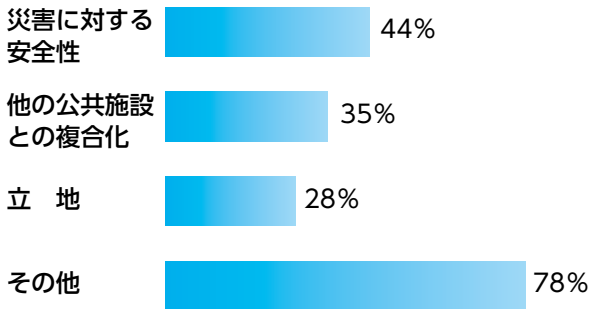

**その他内訳(無回答除く)**  
 維持管理費23%、建設費21%、バリアフリー15%  
 環境性能10%、小売店や飲食施設の出店4%、デザイン1%

## 設問 町営プール(温水・山西・袖が浦)のあり方

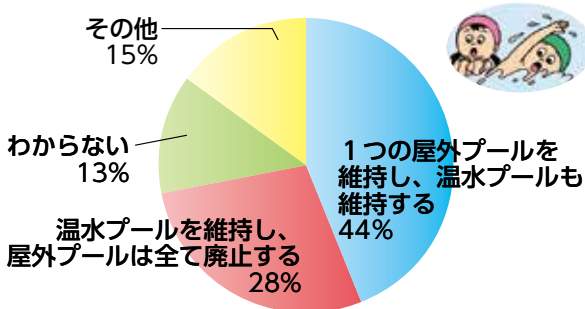

「温水プールを維持し、屋外プールを1つ以上廃止する」という回答が70%を超えています。

## 設問 小・中学校の統廃合について

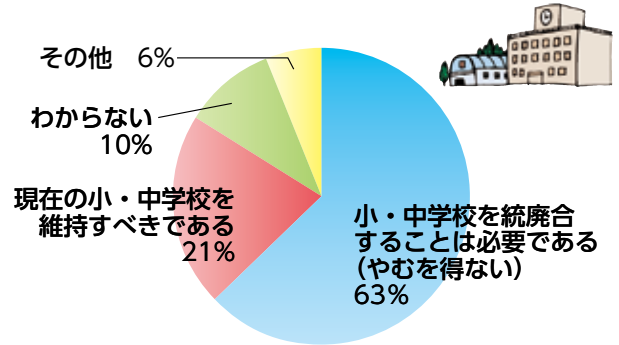

統廃合した場合に、通学手段を確保するため、スクールバスを導入するといったご意見などがありました。

## 設問 施設の空き状況の確認や予約方法について

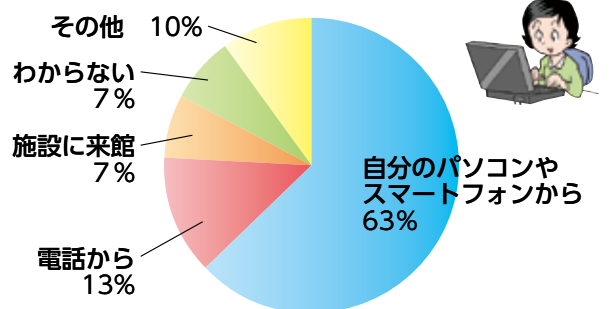

全ての年代において「パソコンやスマートフォンから」予約を行うというご意見が多数を占めました。



# 町民ワークショップ

平成29年度に全7回の開催

テーマ1・2：7/21(金)、9/2(土)、9/30(土)  
 テーマ1：10/28(土)、11/11(土) テーマ2：10/14(土)、11/4(土)

## テーマ1：東京大学果樹園跡地の活用を考えよう

本格活用を図るには、多くの町民に東京大学果樹園跡地の魅力を知ってもらう必要があるため、まずは場所について知ってもらえるような取り組みを推進し、場所の認知度を向上させることで土地が持つポテンシャルも上がっていきます。

参加者の間では、取り組みの内容について、東京大学という名前から連想した「学びの場」というコンセプトや、小さく始めて短いサイクルで検証を行っていく「アジャイル型」といった事業モデルなど、実践に結びつくような意見が多数交わされました。

## テーマ2：公共施設の再配置・管理運営を考えよう

人口の減少に伴って必要な町民サービスの量も減ることが予測されるため、今ある公共施設をどのように配置し直すことが将来的な負担の軽減につながるのか、実施計画策定方針で設定した目標値である35%の削減を達成するため、施設の様々な組み合わせについて、シミュレーションゲームを通して、町の公共施設の将来像(ランドデザイン)を描きました。



アンケート結果などはホームページや町政資料閲覧コーナー(役場2階)で公開しています。



アンケートにご回答いただいた方  
 ワークショップにご参加  
 いただいた方

**ご協力ありがとうございました!**



企画政策課戦略推進班

# 確定申告が始まる前にご準備ください!

平成30年2月中旬から確定申告が始まりますので、控除に必要となる書類を事前にご準備しておくことをおすすめします。なお、詳細は、平成30年2月号でお知らせします。

## 社会保険料控除

平成29年1～12月に納めたことを証明する書類が必要です。納付済確認書を下記のとおり郵送しますのでご確認ください。※納付した領収書でも納めたことの証明になります。

### 国民健康保険税/後期高齢者医療保険料/介護保険料

《**発送対象者**》保険税・保険料を納付書か口座振替で納めた方

※1人の方が各保険税・保険料を納めている場合は、1通の納付済確認書に各納付済額が明記されています。

《**発送時期**》平成30年1月26日(金)ごろ

※年金から天引きされている方は、日本年金機構より1月末までに郵送される源泉徴収票をご利用ください。

### 国民年金保険料

《**発送対象者**》国民年金に加入し、保険料を納めた方 ※日本年金機構から郵送されます。

《**発送時期**》9月30日までに納めた方 ……11月上旬(発送済み)

10月1日以降に初めて納めた方 …平成30年2月上旬

## 医療費控除

本人や生計を共にする配偶者などの家族が、平成29年1～12月に病院にかかった費用に応じ控除されます。なお、平成29年分確定申告から領収書の提出の代わりに「医療費控除の明細書」の添付が必要となります。

### 《**控除額**》

支払った医療費から総所得額の5%(総所得が20万円を超える場合は10万円)を差し引いた額

### 《**申告方法**》

「医療費控除の明細書」に記入のうえ、申告してください。なお、明細書の書式は国税庁ホームページからダウンロードできるほか、平成30年1月末より戸籍税務課窓口で配布します。

### 《**医療費通知について**》

国民健康保険税・後期高齢者医療保険料の医療費通知については、自己負担額の記載がないため、医療費控除の証明書類としては使用できません。

問 戸籍税務課課税班

### 問 国民健康保険税/後期高齢者医療保険料

…福祉保険課保険年金班

### 介護保険料

…福祉保険課介護保険班

### 国民年金保険料

…ねんきん加入者ダイヤル(☎0570-003-004)

※IP電話などの場合(☎03-6630-2525)

※平成30年3月15日(木)まで

## 障害者控除

本人や生計を共にする配偶者などの家族が障害者や特別障害者である場合に控除されます。申告には手帳などのコピーが必要です。

※所得税と住民税で控除額に違いがあります。

《**控除額**》 ※( )内は住民税の控除額

●障害者……………27万円(26万円)

●特別障害者……………40万円(30万円)

●同居特別障害者……………75万円(53万円)

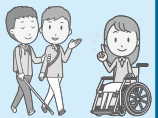

問 戸籍税務課課税班

※介護保険サービスや、6か月以上寝たきりの場合のおむつ代も控除対象となります。

おむつ代の申告には、医師の発行する「おむつ証明書」が必要です。二宮町で要介護認定を受けている方で前年に引き続きおむつ代の医療費控除を受ける方は、「おむつ使用証明書」の代わりに「介護保険主治医意見書内容確認証明書」を町が無料で発行できる場合があるので申請ください。

申請場所・問 福祉保険課介護保険班

※手帳がなくても控除されることがあります。

身体障がい者か知的障がい者に準ずる65歳以上の方で、障害者手帳などを持っていない方でも、控除を受けることができる場合がありますので、申請してください。

身体状況などの調査を基に町の基準で判断します。

申請期限 12月8日(金)

申請場所・問 福祉保険課介護保険班



# 固定資産税の申告を忘れずに

## 《償却資産の申告》

固定資産税の課税対象には「土地」と「家屋」のほか、事業用に使われる機械・装置・備品などの「償却資産」があります。

「償却資産」は毎年1月1日現在で使用しているものが課税対象となりますので、期限までに忘れずに申告してください。



## 申告が必要な事業主

個人・法人を問わず、平成30年1月1日現在で償却資産を使用しているすべての事業主

※平成29年中に新たに事業を始められた事業主の方に申告書を送付します。申告書が届かない場合はご連絡ください。

## 対象となる償却資産

町内で事業用に使われる構築物、機械・装置や工具・備品など

※製造業、販売業、建設業、サービス業など、すべての事業が対象です。

## 申告期限

平成30年1月31日(水)



## ご注意ください!

申告の内容により実地調査などを行う場合があります。

正当な理由がなく申告をしなかった場合や虚偽の申告をした場合、罰則の規定があるほか、延滞金を加算して不足額を追徴することがありますのでご注意ください。

## 《家屋を取り壊した方へ》

平成29年中に家屋を取り壊した場合は、平成30年度の固定資産税額が変わることがあります。必ず年内に、取り壊した家屋の所在地、用途をご連絡ください。

## 《家屋の固定資産税減額制度があります》

家屋を改修する場合、要件を満たしていれば固定資産税額が減額されます。該当する場合は忘れずに申告してください。

※改修の内容により要件や必要書類が異なります。下表で紹介している要件などは一部です。着工前に必ず町ホームページでご確認いただくか、お問い合わせください。

減額制度	要件	減額対象	減額期間	申告方法
耐震改修	・昭和57年1月1日以前に建てた住宅で、現行の耐震基準に適合する改修をしている ・改修費用が50万円以上	1戸あたり120㎡までの部分につき1/2(耐震改修により長期優良住宅に該当する場合は2/3)	改修した年の翌年度分	耐震基準適合証明書などを添付し、工事完了後3か月以内に申告
バリアフリー改修	・新築してから10年を経過した住宅で、65歳以上の者、要介護・要支援認定を受けている者、または障がい者が居住している ・改修費用が50万円以上(補助金を除いた工事費用)	1戸あたり100㎡までの居住部分につき1/3		改修内容がわかる書類などを添付し、工事完了後3か月以内に申告
省エネ改修	・平成20年1月1日以前に建てた住宅で、窓の断熱改修工事などの現行の省エネ基準に適合する改修をしている ・改修費用が50万円以上(補助金を除いた工事費用)	1戸あたり120㎡までの居住部分につき1/3(省エネ改修により長期優良住宅に該当する場合は2/3)		熱損失防止改修工事証明書などを添付し、工事完了後3か月以内に申告
長期優良住宅	・着工前に長期優良住宅の認定を受けた住宅で、平成29年中に新築されたもの ・床面積が50㎡以上280㎡以下	1戸あたり120㎡までの部分につき1/2	新築した翌年度から5年度分(3階建以上の中高層耐火住宅は7年度分)	平成30年1月31日までに長期優良住宅認定通知書またはその写しを添付し申告

問 戸籍税務課課税班

# information 各種お知らせ

電話番号の記載がないもののお問い合わせ先は  
町役場 ☎0463-71-3311(代)です。

## 催し

### 子育てサロン「親子講座」

子ども育成課子育て支援班

親子で楽しい! うたタイム

と き ①12月7日(木) 10:30~11:00  
②12月14日(木) 10:30~11:00

と ころ ①百合が丘子育てサロン  
②栄通り子育てサロン

講 師 元気の出る歌の集い

申 込 不要。直接会場にお越しください。



### 新春のつどい

#### ～新年のつどいとニューイヤーコンサート～

総務課庶務人事班

と き 平成30年1月5日(金) 14:00~

と ころ ラディアン ホール

対 象 どなたでも参加可

内 容 (第1部) 式典、自治功労者表彰式、教育委員会表  
彰式

(第2部) ハッピーニューイヤー子どもコーラスに  
よる合唱、アンサンブルラディアントによる演奏

入 場 料 無料 定 員 500名

そ の 他 手話通訳を行います。

### サッカー教室参加者募集

生涯学習課生涯学習・スポーツ班 ☎72-6981

と き 平成30年1月28日(日) ※雨天中止

10:00~12:00 小学1・2年生

13:00~15:00 小学3~6年生

と ころ 町民運動場

対 象 町内在住または在学の小学生

講 師 湘南ベルマーレコーチ

定 員 小学1・2年生 50名

小学3~6年生 60名

申込者多数の場合は抽選となります。

参 加 費 無料

申 込 ①各小学校に設置する申込箱に申込用紙を投函

②電話またはラディアン窓口(ラディアン開館日  
の9:00~17:15)

申込期間 ①12月1日(金)~12月15日(金)

②12月16日(土)~12月17日(日)

持 物 サッカーボール(持っている方)

そ の 他 ・参加者の傷害保険は主催者で加入します。

・当日の天候による開催の有無な  
どは、町民運動場(☎71-8032)

へお問い合わせ下さい。



湘南ベルマーレ

J1昇格おめでとう!

©1993 SHONAN.BM

### 健康づくりステーション実施事業

健康づくり課健康長寿班 ☎71-7100

### ヘルスメイト二宮によるレシピの紹介

#### ～第4回「脂質異常症予防」のヘルシーメニュー～

と き 平成30年1月18日(木) 10:00~

と ころ 保健センター 2階相談室A

対 象 どなたでも参加可

内 容 ・バランスの良い1食分の紹介(脂質異常症予防)

・主菜料理(ツナと豆腐のハンバーグ風)の味見

※試食がなくなり次第終了

参 加 費 無料

申 込 不要。直接会場にお越しください。

そ の 他 過去のレシピは、健康づくりステーションとホーム  
ページで紹介していますので、ご覧ください。

[ヘルスメイト二宮 レシピ](#) [検索](#)



### 吾妻山菜の花ウォッチング

#### 早咲きの菜の花と富士山を楽しもう

産業振興課商工観光班/二宮町観光協会 ☎73-1208



吾妻山の菜の花といえば  
すっかり、この町の冬の風物詩に  
なりましたね!

吾妻山公園の6万本の「早咲きの菜の花」が12月下旬から見  
ごろになるのに合わせ、さまざまなおもてなしイベントを開  
催します!

と き 平成30年1月6日(土)~2月12日(月・祝)

と ころ 吾妻山と町内各所

内 容 ・JR東日本横浜支社マスコットキャラクター

「ハマの電ちゃん」登場!:平成30年1月6日(土)

・地場産品などの販売会:期間中の土・日・祝日

・雛の吊るし飾り展

古民家ふるさとの家:平成30年1月11日(木)~14日(日)

知足寺:平成30年1月27日(土)、28日(日)

川勾神社:平成30年2月9日(金)~12日(月・祝)

・文教大学和太鼓部「楓」による和太鼓演奏

:平成30年1月20日(土)

・第2回湘南二宮菜の花アートフェスティバル

:平成30年2月3日(土)~12日(月・祝)など

そ の 他 詳細は1月号でお知らせします。

### 総務省消防庁災害伝承10年プロジェクト

## 二宮町防災講演会

防災安全課危機管理班

- と き 平成30年1月13日(土) 10:00~11:30  
と ころ ラディアン ホール  
テ ー マ 東日本大震災の被災者から学ぶ災害の実態  
講 師 佐藤 正市氏(岩手県遠野市 災害伝承語り部)  
定 員 500名  
参 加 費 無料  
申 込 不要  
共 催 消防庁

災害とはどんなもの  
なのかを直接聞ける  
貴重な機会だよ!



## 「人・農地プラン」座談会

産業振興課農林水産班

地域の中心経営体や将来の農地のあり方、農地中間管理機構の活用方針など、今後の地域農業について話し合います。

- と き 12月20日(水) 13:30~  
と ころ 町民センター2 Aクラブ室  
対 象 ・農業委員、認定農業者、新規就農者などの担い手  
・資金や補助事業を利用して機械・施設の整備を希望する農業者  
・規模を拡大したい(農地を借りたい)農業者  
・規模を縮小したい(農地を貸したい)農業者など  
内 容 ・新規就農者の紹介  
・神奈川県農業公社講演  
～農地中間管理機構の活用について～  
・「地域の農業」についての話し合い(座談会)  
申 込 電話で申し込み(座談会で話し合いたい内容などがありましたら併せてお伝えください。)

## 案 内

30  
年度

## 町民運動場の団体専用利用調整会議

生涯学習課生涯学習・スポーツ班 ☎ 72-6981

- と き 平成30年1月13日(土) 13:30~  
と ころ 町立体育館 会議室  
対 象 申込時までに平成29年度の体育施設利用団体登録を済ませている町内団体  
申 込 ラディアン窓口に提出  
(ラディアン開館日の9:00~17:15)  
提出書類 ・予約希望日がわかる予定表  
・大会要項  
申込期限 12月22日(金)  
そ の 他 各団体必ず1名ご出席ください。  
欠席の場合は予約できません。



内閣府共催

## 防災ワークショップ開催に伴う 無作為抽出による案内通知

防災安全課危機管理班

内閣府が推進する「無作為抽出を活用した住民の防災意識向上のための取組」のモデル事業として、二宮町にて防災ワークショップを開催します。

テーマは、「災害発生【その時】【その後】どうするかを考える」とし、多様な年代、職種、地域の方々が集まり意見を出し合い、防災を「自分ごと」と考え、何ができるのかに気づく話し合いの場となります。

参加者募集にあたり、無作為での通知を11月下旬から12月頃に通知させていただきますので、通知が届いた方はご都合のつく限り、ぜひご参加をお願いします。また、ご参加の有無にかかわらず、通知に同封されたアンケートにご協力ください。

発 送 元 一般財団法人 関西情報センター

内 容 物 通知文、アンケート、参加回答書、返信用封筒

## 年末年始のごみの出し方

生活環境課生活環境班

### ●ごみ収集

「平成29年度ごみ収集カレンダー」のとおりです。

### ●戸別収集

12月最終日	受付 収集	12月28日(木)
1月開始日	受付	平成30年1月4日(木)
	収集	平成30年1月8日(月・祝)

※収集希望日の1週間前までに申し込みください。

※年末は混み合い、予約状況によりご希望に沿えない場合がありますので、お早めに申し込みください。

### ●直接持ち込み(場所:環境衛生センター桜美園)

12月最終日	12月28日(木)
1月開始日	平成30年1月4日(木)

※年末年始は場内が混雑しますので、職員の誘導に従ってください。

※必ず分別してから持ち込んでください。



## 歳末火災特別警戒を実施

消防課庶務班 ☎ 72-0015

年末は、空気が乾燥する中での火気使用機会の増加や慌ただしさからの注意力低下などにより、火災発生の危険性が高まります。

消防署・消防団では警戒を強化し、各地区を巡回して注意を呼びかけながら火災の未然防止・早期発見に努めます。火の元には十分注意しましょう!

と き 12月25日(月)~31日(日)

内 容 消防車両による巡回広報

防災行政無線広報(12月25日(月)16:00)





# information 各種お知らせ

## 12月3日～9日は障害者週間

福祉保険課福祉・障がい者支援班

障害者週間は、国民の間で広く「障がい者の福祉」についての関心と理解を深めるとともに、障がい者が社会、経済、文化、その他あらゆる分野の活動に積極的に参加する意欲を高めることを目的として定められています。

平成28年4月に「障害者差別解消法」が施行され、障害を理由として、正当な理由なく、サービスの提供を断ったり、手続きを拒否したりすることが禁止されました。

障害について正しく理解し、「できない理由」を探すのではなく「できる工夫」をすることが求められています。

皆さんの障がい者福祉に対するご理解とご協力をお願いします。

## 12月4日～10日は第69回人権週間

地域政策課地域支援班

皆さんが日々の生活の中で「これは人権問題ではないか?」と感じたり、困ったりすることはありませんか?

町人権擁護委員連絡協議会では、そのような方の相談に応じるため、下記の日程で「特設人権相談所」を開設します。

お気軽にご相談ください。

と き 12月8日(金) 13:00～15:00

申 込 不要。地域政策課(役場2階)で受付後、会場にご案内します。



人KENまもる君



人KENあゆみちゃん

## 平塚市消費生活センター移転

地域政策課地域支援班

町の消費生活相談を無料で受け付けている平塚市消費生活センターが、「平塚市役所本館1階(平塚市浅間町9-1)」に移転します。

JAビルかながわ(現住所)	平塚市役所(移転先)
12月22日(金)まで	12月25日(月)から

※下記のとおり相談日時、電話番号に変更はありません。

相談日時 月～金曜日(年末年始(12/29～1/3)、祝日除く)  
9:30～16:00

電話番号 ☎21-7530

その他 ・平成30年1月4日(木)から平塚市役所の駐車場が有料になります。  
・詳しくは平塚市消費生活センターへお問い合わせください。

## 神奈川県中小企業制度融資のご案内

産業振興課商工観光班

### (1)小規模クイック融資

対 象 従業員数30人(卸売業・小売業・サービス業の場合は10人)以下の中小企業者  
内 容 運転資金の借入 限度額 2,500万円  
期 間 ①1年以内 ②1年超7年以内  
利 率 ①金融機関所定(固定金利)  
②年2.1%以内(固定金利)  
または金融機関所定(変動金利)

### (2)経営支援特別融資(一般枠)

対 象 最近3か月間又は6か月間の売上高又は売上総利益額(粗利益)の合計が、直近3年のいずれかの年の同期と比較して減少している中小企業者など  
内 容 運転資金・設備資金の借入  
限度額 8,000万円  
期 間 1年超10年以内  
利 率 年2.0%以内(固定金利)

### (3)経営支援特別融資

(為替変動等経済環境変動対応緊急支援融資)

対 象 為替などの経済環境の変動による影響などにより、最近3か月間又は6か月間の売上高又は売上総利益額(粗利益)の合計が、前年同期比で5%以上減少している中小企業者など  
内 容 運転資金・設備資金の借入  
限度額 8,000万円  
期 間 ①1年超2年以内 ②2年超5年以内  
③5年超10年以内  
利 率 ①年1.3%以内 ②年1.5%以内  
③年1.8%以内

主催・固 (1)(2)(3)

県金融課(制度の内容) ☎045-210-5677  
(借入の相談) ☎045-210-5695

その他 町の融資制度もあります。詳細は産業振興課までお問い合わせください。

## 戦没者などのご遺族のみなさまへ

～第十回特別弔慰金の請求期限は平成30年4月2日です～

福祉保険課福祉・障がい者支援班

第十回特別弔慰金の請求期限が近づいています。請求期限を過ぎると時効により権利が消滅し、特別弔慰金を受けることができなくなりますのでご注意ください。

支給対象 戦没者などの死亡当時のご遺族で、平成21年4月1日から平成27年3月31日までの間に恩給法による公務扶助料や戦傷病者戦没者遺族等援護法による遺族年金などを受ける方が亡くなるなどしたことにより、平成27年4月1日において、公務扶助料や遺族年金などを受ける方がいない方(1名)

その他 詳細はお問い合わせください。



30年度

## 学童保育所の入所申し込み開始

子ども育成課子育て支援班

- 対象** 仕事などの理由により、昼間、保護者が家庭にいない児童
- 申込** 各学童保育所へ直接申し込み
- その他** 申込書は説明会で配布しますので、入所希望の方は必ず各学童保育所で実施する説明会に参加してください。

保育所	受付期間	設置場所・連絡先
二宮学童保育所	12月11日(月)～27日(水) 平日15:00～18:30 ※入所説明会: 12月10日(日)10:30～	二宮小学校 西棟1階 ☎72-1710
一色学童保育所	12月4日(月)～21日(木) 平日15:00～18:30 ※入所説明会: 12月3日(日)11:00～	一色小学校 体育館横 ☎72-1327
山西学童保育所	12月4日(月)～21日(木) 平日15:00～18:30 ※入所説明会: 12月3日(日)14:00～	山西小学校 北校舎1階 ☎72-0611

☎ 社会福祉法人 寿考会 ☎72-1712

## 町の風景写真でオリジナル年賀状

地域政策課広報統計班

二宮町ならではの年賀状で新年のごあいさつをしませんか？

にのみや観光フォトコンテストで入賞した風景写真3点のほか、二見利節画伯の代表作2点を年賀状に利用できます。



※1月中旬まで、町ホームページからダウンロードできます。

30年度

## 町立中学校新入生の保護者説明会を開催

教育総務課教育総務班

学校名	日	時間	ところ
二宮中学校	12月1日(金)	14:00～15:30 (受付13:50～14:00)	各校 体育館
二宮西中学校	12月8日(金)	14:00～16:00 (受付13:30～14:00)	

- 持物** 筆記用具、スリッパ
- ☎** 二宮中学校 ☎71-0269  
二宮西中学校 ☎71-3116

## 12月議会テレビ放映

議会事務局庶務課庶務班

とき	内容	生放送	再放送
12月1日(金)	本会議	9:30～	19:00～
12月6日(水)	一般質問		
12月7日(木)			

チャンネル SCN112(地上112ch)

- その他**
- ・上記チャンネルは、加入者のみ視聴可能です。
  - ・放映日程は変更になる可能性があります。
  - ・詳細は町ホームページや町広報掲示版でご確認ください。



## 募 集

### 第14回 ラディアンピアノマラソンコンサート 出場者募集!

生涯学習課生涯学習・スポーツ班 ☎72-6912

**と き** 平成30年3月4日(日) 9:45～17:00

**と ころ** ラディアン ホール

**募集部門** 幼児～小学校低学年の部(持ち時間3分)

小学校高学年～一般の部(持ち時間6分)

**定 員** 合計80組

**参加費** 1組2,000円(当日受付にて支払)

**申 込** 往復はがきに下記の必要事項を記入し、郵送で申込み

【参加部門、氏名(ふりがな)、年齢、住所、電話番号、演奏曲目、実演奏時間、作曲者名、共演の場合の人数・氏名と方法、一言(ピアノ歴、意気込みやコメントなど)】

〒259-0123 二宮町二宮1240-10

二宮町生涯学習課あて

**申込期限** 平成30年1月4日(木)※当日消印有効



# 生涯学習ガイド

## 図書館通信

問い合わせ 図書館 ☎ 0463-72-6913 (9:30~)  
<http://www.ninomiya-public-library.jp> FAX 0463-72-6914

行事・事業名	とき	時間	ところ	対象など
ちいちゃいおはなし会	12月13日(水)	10:00~10:30	図書館 おはなしのへや	1~3歳児とその親(申込不要)
図書館託児サービス	12月14日(木)	10:00~12:00の うち1時間	ラディアン保育室	町内在住の未就学児(定員10名) ※12月1日(金)から申し込み(保険料1回30円)
図書リサイクルコーナー	12月1日(金)	9:30~ (なくなり次第終了)	図書館入口脇	図書館で不要になった図書のリサイクル (ひとり5冊まで持ち帰り可)

※12月の「おはなし会とおりがみあそび」と「おおいおはなし会」はお休みです。

### ☆スペシャルおはなし会☆

とき 12月16日(土)14:00~15:30 ところ ラディアン展示ギャラリー 対象 幼児・小学生~大人 内容 「のはらうた」ほか

### ☆年末年始休館のお知らせ

12月28日(木)~1月4日(木) ※期間中、返却ポストへの返却ができませんのでご注意ください。

### ☆貸出冊数変更のお知らせ☆

対象 12月14日(木)から27日(水)までの期間中に限り、図書・雑誌の貸出冊数は合計8冊まで。※視聴覚資料は通常通り3点まで。

## にのみや町民大学講座・子どもチャレンジ教室

申込・問い合わせ ☎ 0463-72-6912  
 生涯学習課生涯学習・スポーツ班 FAX 0463-72-6914

企画運営 生涯学習ボランティア『学級講座部会』・町民大学サポーター・町民大学専門講座修了生など  
 申込 9時から生涯学習課窓口で申し込み(休館日は電話のみ※つながりにくい場合があります)  
 その他 講座名★印:子どもチャレンジ教室・先着順で定員になり次第締め切ります。・申込者が少ない場合は開催しないことがあります。

講座名	とき・ところ	詳細	申込開始など
★子ども工芸品づくり (何ができるかな!!)	12月17日(日) 全1回 13:30~15:30 ラディアン	内容 草木のつるや枝、松ぼっくり、どんぐり、落ち葉 で、リースや壁掛けなど好きなものを作ろう 対象 町内の小学生(低学年は保護者の参加歓迎) 講師 二宮町生涯学習ボランティア 持ち物 ハサミ・タオル・飲み物・持ち帰り用の袋 材料を持ち込むこともできます	12月1日(金) 定員 20名 参加費 100円

## ラディアンの催し

※各催し物の問い合わせは、主催者連絡先をお願いします。問い合わせ ラディアン ☎0463-72-6911  
 ※時刻は変更する場合があります。

日	曜日	催し物	場所	開演時間	入場方法	問合せ先
11/28 ~12/3	火~日	防火ポスターコンクール入賞作品展	展示ギャラリー2	9:00~22:00	自由	町消防課 ☎72-0015
11/29 ~12/3	水~日	親子de陶芸の会 作品展	展示ギャラリー1	10:00~17:00※1	自由	佐藤 ☎090-4431-4926
12/1	金	元気の出る歌の集い	ホール	10:00~11:30	有料※2	月橋 ☎72-2954
3	日	オリジナルオペラ 聖なる夜の物語	ホール	13:00~15:00 17:00~19:00	有料※3	ASA二宮 ☎71-1157
8~10	金~日	作品展・絵画造形教室と風の子会	展示ギャラリー1	10:00~17:00※4	自由	小林 ☎72-6052
10	日	第36回二宮演奏家協会コンサート ラディアンの劇場支配人	ホール	14:00~16:00	有料※5	伊藤 ☎71-7531
13	水	カラオケ発表会 ラディアンの舞台上で唄う会	ホール	10:00~16:00	無料	小山 ☎080-3399-0780
16	土	小田原少年少女合唱隊&マルベリー・ チェンバークワイア クリスマス・チャリティーコンサート	ホール	18:30~20:30	有料※6	里見 ☎0465-22-4783
17	日	一色音楽教室 第29回ピアノ・リトミック 発表会3部(小学5年生から大人まで)	ホール	10:30~20:00	無料	松本 ☎73-1158
17	日	MOA美術館 二宮・中井児童作品展	展示ギャラリー1	9:00~16:00	自由	山口 ☎090-2221-3682
23 24	土・祝 日	未来に伝えたい写真展 東大二宮果樹園の魅力	展示ギャラリー1,2	9:00~16:00	自由	まちづくり工房「しお風」 神保 ☎090-3142-9358
24	日	Ange Christmas Collection	ホール	15:30~18:30	無料	遠藤 ☎090-2528-5731

※1 初日13:00~ 最終日~16:00 ※2 入場料 400円 ※3 全席自由 前売券2,000円 当日券2,500円

※4 初日11:00~ 最終日~16:00 ※5 入場料 指定席3,000円(ラディアンのみで販売) 自由席2,500円 ※6 全席自由1,500円

## ふたみ記念館の催し

問い合わせ ふたみ記念館 ☎ 0463-70-3210 (10:00~)  
 ※入館は15:30まで

イベント名	とき・ところ	詳細	申込など
★二見茂氏ギャラリートーク ~父を語る~	12月2日(土) 13:30~14:30 展示ギャラリー	講師 二見茂氏 (二見利節ご子息、工学博士)	入場料・ 駐車場 申込 無料 不要
★オリジナルモビールを 作ろう!!	12月9日(土) 10:00~ 展示ギャラリー	内容 クリスマスの飾りをつるしたモビールを作ります 持ち物 はさみ、クレヨン その他 モビールにつるしたい物がある方は、持参して ください。	定員 15名 申込開始日 12月1日(金)から 入場料・ 駐車場 無料

主催 ふたみ記念館ボランティア 後援 二見利節を楽しむ会 共催 二宮町教育委員会





## にのほぐ ~にのみやで育み、いっぱいハグしよう~

### 乳幼児健康診査

#### ●4か月児健康診査

受付日時 12月6日(水)12:30~13:30

対象 平成29年7月4日~9月5日生まれ

#### ●1歳6か月児健康診査

受付日時 12月13日(水)12:30~13:30

対象 平成28年5月~6月生まれ

持物 母子健康手帳、診査票など

その他 対象の方には1週間前までに案内を郵送します。  
届かない場合はご連絡ください。



### 育児相談・子育てスペース〔申込不要〕

#### ●子育てスペース “でんでんむし”

とき 12月4日(月)9:30~11:30

対象 1歳未満の第1子がいる方、転入して乳幼児がいる方(来所前にご相談ください)

#### ●育児相談

受付日時 12月18日(月)9:00~9:45

対象 未就学児とその保護者

内容 身体計測、育児・母乳・離乳食・歯科相談など  
持物 母子健康手帳(歯科相談を受ける方は歯ブラシ)

#### ●子育てスペース “かるがも親子”

とき 12月18日(月)9:30~11:00

※育児相談の会場の一部を開放しています。

対象 1歳~就学前の幼児とその保護者

### 助産師の赤ちゃん体操〔予約制〕

とき 12月11日(月)13:20~14:50

対象 主に4か月前後の乳児とその母親  
内容 抱っこの仕方、授乳姿勢、体操など

定員 10名(先着順)

申込 電話で申し込み

持物 母子健康手帳、バスタオル

その他 希望者は個別母乳相談を受けることができます。  
(先着2名まで 15:00~ 1人15分程度)  
※赤ちゃん体操に参加しなくても申し込みます。

### 離乳食講習会〔予約制〕

とき 12月12日(火)13:30~15:00(受付13:15~)

対象 離乳食開始ごろから初期の乳児

内容 離乳食を楽しく始めるコツ、食べさせ方、試食

定員 15組(先着順)

参加費 1人50円(例:親1人+子1人=100円)

申込 電話で申し込み

申込期限 12月7日(木)

持物 母子健康手帳、ハンドタオル、子ども用スプーン

その他 託児はありません。

### 5くらくステップアップ離乳食講習会〔予約制〕

とき 平成30年1月9日(火)10:00~11:00  
(受付9:45~)

対象 離乳食中期から後期ごろの乳児とその保護者

内容 離乳食を楽しく進めるコツ

定員 15組(先着順)

参加費 1人50円(例:親1人+子1人=100円)

申込 電話で申し込み

申込期限 平成30年1月5日(金)

持物 母子健康手帳、ハンドタオル、子ども用スプーン

その他 託児はありません。



## インフルエンザを予防しよう!

### ☆流行前のワクチン接種

体に免疫を作り、感染しても発病する可能性を低くし重病化を防ぎます。



### ☆きちんとマスク

咳やくしゃみが出るときはマスクを使用しましょう。マスクがなくてもティッシュや腕の内側などで口や鼻を覆い、他の人から顔をそむけて1m以上離れましょう。

秋から冬はインフルエンザが流行するシーズンです。「かからない」ために予防を心がけるとともに、かかっても「うつさない」姿勢が大切です。

### ☆しっかり手洗い

流水・石鹸による手洗いは手指についたウイルスを除去するのに効果的です。帰宅時や食事前など、こまめに手洗いする習慣を!

高齢者を対象としたインフルエンザ予防接種の補助(期間:1月末日まで)があります。

実施医療機関などの詳細は、広報にのみや11月号の11ページをご覧ください。

# ◆ じょうほう館 ◆ (各種団体・関係機関)

## 催し・講座

### ～ 今月の朝市 ～

#### 第179回 二宮ラディアン花の丘公園みんなの朝市 ～ 歳末大感謝朝市 ～

と き 12月3日(日) 7:00～9:00 ※雨天決行  
 ところ ラディアン花の丘公園  
 内 容 季節のフルーツ販売、体操太極拳、ラジオ体操など  
 その他 ・ 出店者、ボランティア募集中です。  
 ・ 会場内は禁煙です。  
 ・ 横浜地方法務局西湘二宮支局の駐車場と町営第一駐車場が無料で利用できます。  
 ・ ペットをお連れの方は他の方の迷惑にならないようお願いいたします。  
 ・ 1月はお休みで、次回開催は2月4日(日)です。  
 主催・園 日曜朝市実行委員会 芦川(☎・FAX71-2293)

※3月まで、「海の朝市」はお休みです。  
 次回開催は4月を予定しています。



#### 二宮演奏家協会コンサート「音楽の玉手箱(Ⅲ)」 ～ ラディアンの劇場支配人 ～

と き 12月10日(日) 14:00～(13:30開場)  
 ところ ラディアン ホール  
 曲 目 「劇場支配人」序曲、「ボエーム」より「ムゼッタのワルツ」、  
 「椿姫」より「乾杯の歌」、「道化師」より「衣装をつける」、  
 ピアノ「月の光」、ファゴット「星に願いを」他  
 ゲスト 五十嵐修(テノール)、太田代将孝(バリトン)、大野光彦(台本・演出・テノール)  
 出演 井上千佳子、沖山周子、桑田葉子、白井英治、岩崎千恵、片倉潤子、鈴木ひろみ、高寺真美、NHKオペラ・アンサンブル他  
 入場料 指定席3,000円、自由席2,500円  
 後援 二宮町、二宮町教育委員会  
 主催・園 二宮演奏家協会 伊藤(☎71-7531)

#### オリジナルリースづくり

と き 12月21日(木) 9:30～12:00ごろ ※雨天実施  
 ところ 二宮果樹公園管理棟  
 内 容 果樹公園で剪定したブドウのつるで、お正月のオリジナルリースを作ります。  
 持 物 はさみ、ボンド、特に飾りたい物  
 ※木の葉などは用意します。  
 参加費 200円 定 員 10名(先着順)  
 申込 電話で申し込み  
 申込期間 12月1日(金)～17日(日)  
 主催・園 自然観察・174グループ  
 和田(☎71-8735※18時以降)

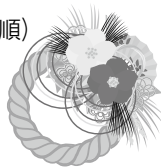

#### 城山学習講座 ～ 第2回バラの剪定・その理論と実際 ～

と き 平成30年1月7日(日) 13:00～15:00  
 ところ 旧吉田茂邸地区管理休憩棟  
 内 容 旧吉田茂邸庭園内のバラ園管理に携わる専門家・林勇氏による、バラの新種の作り方の話や、つるバラ、株バラの剪定など実技を交えた勉強会。  
 定 員 30名(先着順) 参加費 無料  
 申込 12月3日(日)より電話で申し込み } 9:00～16:00  
 園 大磯城山公園管理事務所(☎61-0355)

#### 二宮の魅力発見！未来に伝えたい写真展 「東大二宮果樹園跡地の魅力」

と き 12月23日(土)、24日(日) 9:00～16:00  
 ところ ラディアン 展示ギャラリー1、2  
 内 容 東京大学二宮果樹園跡地の魅力ある風景や建物の写真、夏休みに実施した「walkwalkこどもふるさと探検隊～二宮独自の七夕に挑戦！～」の活動写真や七夕体験絵日記、まちづくり提案などの展示や上映。  
 観覧料 無料  
 共 催 湘南邸園文化祭連絡協議会  
 主催・園 まちづくり工房「しお風」神保(☎090-3142-9358)  
 shiokaze@mj.scn-net.ne.jp

#### 町北部の石仏めぐりと雛の吊るし飾り見学ツアー

と き 平成30年1月12日(金) ※雨天中止  
 (二宮町観光協会に13:00集合、15:30解散予定)  
 内 容 中里・一色地区の石仏を巡り、古民家ふるさとに飾られた雛の吊るし飾りを見学するツアーです。  
 定 員 50名(先着順)  
 参加費 500円(資料代・傷害保険代)  
 申込 電話で申し込み 持 物 飲み物  
 主 催 グリーンにのみやプロジェクト  
 12月27日(水)～平成30年1月4日(木)は休館  
 園 二宮町観光協会(☎73-1208)  
 ※水曜日を除く9:00～16:00

#### IT利用個別指導・相談会／パソコン講習会

(1)IT利用個別指導・相談会  
 と き 12月5日(火)、9日(土)、12日(火)、17日(日)、19日(火) 13:15～15:00、15:00～17:00(各日2回開催)  
 内 容 自分のパソコンやスマホを持ち込んで相談できます。  
 (2)パソコン講習会  
 ①スマホ・タブレットの全機能をトコトン楽しむ会  
 と き 12月15日(金)、27日(水)、以降毎月2回開催  
 13:30～16:30  
 内 容 スマホ、タブレットの基本的な利用方法から、いろいろなアプリの使い方などを実践的に学ぶ。  
 ②パワーポイント講習会(入門・応用)【全2回】  
 と き 12月8日(金)、22日(金) 9:30～11:30  
 内 容 文字の装飾、イラスト、図表の取り入れ方、印象的なプレゼンテーションの作り方を学ぶ。  
 ③SNSでコミュニケーションを楽しもう!!【全2回】  
 と き 12月12日(火)、19日(火) 9:30～11:30  
 内 容 LINEやFacebookなど、SNSの使い方を学ぶ。  
 ①②③共通事項  
 と ころ ラディアン ミーティングルーム  
 定 員 各10名(定員を超えた場合は抽選)※催行最少人数4名  
 参加費 ①700円(初回無料)  
 ②③500円(別途テキスト代1,000円)  
 申込期限 各講座の1週間前※定員に満たない場合は期限後も受付  
 その他 結果を電話で連絡します。  
 申 込 1. ハガキに必要な事項(コース名、郵便番号、住所、氏名、年齢、電話番号)を記入し郵送 〒259-0123 二宮町二宮1240-10 ラディアンITサービスコーナー-気付「湘南二宮ITクラブ」  
 2. ラディアンITサービスコーナーにある申込書に記入し提出  
 主催・園 (特非)湘南二宮ITクラブ  
 (1)前田(☎090-1463-8226)、(2)原(☎090-5782-1264)



## 案内

### 相続登記の重要性について

土地や建物の所有者が亡くなったときには「相続による所有権移転」の登記が必要になる場合があります。

詳しくは横浜地方務局西湘二宮支局へお尋ねください。

☎ 横浜地方務局西湘二宮支局 (☎70-1102)

### 平塚市民病院 年末年始は救急外来の受入が制限されます

医療システムの入れ替え作業を行うため、救急外来の受け入れが制限されますので、ご了承ください。

制限期間 12月30日(土) 18:00～

平成30年1月1日(月) 17:00まで

受入体制 原則、診療を休止します。ただし、継続的に受診している方の病状悪化などについてはお電話で対応を判断します。

☎ 平塚市民病院経営企画課 経営企画情報担当  
(☎32-0015 内線3198)

### 第12回 湘南国際マラソン開催による 交通規制のお知らせ

と き 12月3日(日) 8:00から15:45

規制区間 ・西湘バイパス西湘二宮ⅠC  
～国道134号江の島入口(8:00～15:45)  
・新湘南バイパス茅ヶ崎西ⅠC  
～茅ヶ崎海岸ⅠC間の下り線(8:00～14:00)  
※詳しい交通規制はホームページでご確認ください。  
<http://www.shonan-kokusai.jp/12th/>

その他 ・6:30～8:30、会場(大磯プリンスホテル)へ向かう人で二宮駅周辺の混雑が予想されます。近隣の皆さまには大変ご迷惑をおかけしますが、ご理解ご協力をお願いします。  
・上記時間は予定のため、多少の前後があります。

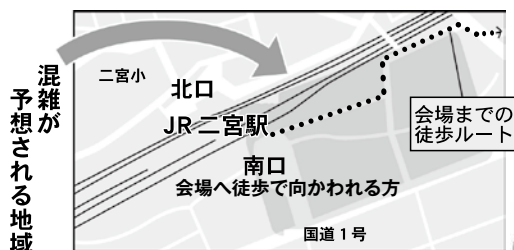

主催・☎ 湘南国際マラソン事務局  
(☎70-6667)



### にのみや観光カレンダーを販売

二宮町の四季の花や行事、名所をつづった2018年のカレンダーを販売します。お土産などにもご利用ください。

販売額 1部500円

販売場所 二宮町観光協会(駅前町民会館内『にの屋』)

その他 12月27日(水)～平成30年1月4日(木)は休館

☎ 二宮町観光協会 (☎73-1208)

※水曜日を除く 9:00～16:00

### 年末たすけあい募金の配分

町民の皆さんから寄せられた年末たすけあい募金を、対象となる世帯へ配分します。

対象 11月1日現在、二宮町住民基本台帳に記録されている次のいずれかに該当する世帯

- ①児童扶養手当を受給している世帯
- ②身体障害者手帳1・2級、療育手帳A1・A2、精神障害者保健福祉手帳1級のいずれかを所持している方がいらっしゃる世帯
- ③要介護認定5の方を介護している世帯

※次の世帯は対象外となります。  
・生活保護を受給している世帯  
・②の手帳を保持している方または③の要介護認定5の方施設入所や入院している世帯

配分金額 1世帯あたり5,000円

申込 電話またはFAXで申し込み(住所、氏名、電話・FAX番号、①～③のうち該当する番号を伝えてください)

申込期限 12月8日(金)

その他 申し込みされた方へ12月15日(金)から26日(火)の期間に配分します。

☎ 二宮町社会福祉協議会 (☎73-0294・FAX73-0295)

### 平塚保健福祉事務所各種事業

○こころの健康相談

と き 12月5日、12日、19日の火曜日13:30～16:30(予約制)

内容 精神科医による相談または家庭訪問

○もの忘れ・認知症相談

と き 12月21日(木) 13:30～16:30(予約制)

内容 専門医による相談または家庭訪問

ところ 平塚保健福祉事務所

申込・☎ 平塚保健福祉事務所保健予防課 (☎32-0130)

### 母子・父子・寡婦福祉資金の貸付

種類 【就学支度資金】

小学校、中学校、高等学校、大学、高等専門学校または専修学校への入学に必要な資金

【修学資金】

高等学校、大学、高等専門学校または専修学校に修学するために必要な資金

その他 詳細はお問い合わせください。

申込・☎ 平塚保健福祉事務所生活福祉課 (☎32-0130)

## 募集

### 健康体操ひふみ会 会員募集

活動日時 毎週金曜日13:30～15:00

ところ 町立体育館 多目的室

内容 ストレッチ体操など、50歳以上の男女で無理なく体操をしています。(体験可)

会費 月1,000円 持物 上履き、飲み物

その他 運動のできる服装でご参加ください。

申込・☎ 健康体操ひふみ会 笹川 (☎73-0521)

### 二宮カンツォーネクラブ会員募集

対象 町内外を問わず、どなたでも

練習日時 毎月第1・第3木曜日(変更あり)19:00～21:00

練習場所 ラディアン マルチルーム1

指導 水野 尚彦氏、水野 昭子氏

会費 月3,500円

その他 直近の練習日は12月7日、14日、平成30年1月11日、18日、2月1日の木曜日です。

主催・☎ 二宮カンツォーネクラブ 小泉 (☎59-1844)

# 相談や休日急患当番医などのお知らせ

## 各種相談事業

種別	とき	時間	内容	ところ・電話
心配ごと相談	21日(木)	10:00~15:00	家族関係・DV・相続・人権問題など	二宮町社会福祉協議会 (☎73-0294)
無料法律相談	20日(水)	13:00~16:00	認定司法書士による相続、成年後見、不動産、交通事故など	町民センター 地域政策課(要予約) (☎71-3311)
手話通訳者相談	月 水	10:00~12:00 14:00~16:00	手話通訳者による役場手続の仲介	役場1階 福祉保険課 (FAX73-0134)
消費生活相談	月~金 月~金 土日祝	9:30~16:00 9:30~19:00 9:30~16:30	身近な消費生活の契約に関するトラブルなど	平塚市消費生活センター (☎21-7530) かながわ中央消費生活センター (☎045-311-0999)
児童相談	月~金 毎日	8:30~17:15 24時間 8:30~17:15 9:00~20:00	児童虐待に関する相談など	役場1階 子ども育成課(☎73-3366) 平塚児童相談所(☎73-6888) 児童相談所全国共通ダイヤル(☎189) 心泉学園(☎090-9149-5005) 子ども家庭110番(☎0466-84-7000)
小児救急 でんわ相談	毎日	18:00~24:00	夜間の子どもの急な病気やけがなどへの対処方法の相談	かながわ小児救急ダイヤル(☎#8000) (ダイヤル回線、IP電話、PHSなどの場合は☎045-722-8000)
若者就業 支援相談	月~金	10:00~17:00	若者の職業的自立に向けてのサポート(15~39歳までの方がその保護者)	県西部地域若者サポートステーション (☎0465-32-4115)

※「毎日」以外は祝日を除く

## 休日急患当番医

3日(日)	百合が丘クリニック(内・呼・循・消) 二宮町百合が丘2-1-2 ☎73-0082
10日(日)	住田医院(内・循・小) 二宮町二宮122-8 ☎71-0179
17日(日)	山田医院(内) 大磯町大磯930 ☎61-1625
23日(土)	月京クリニック(内・呼・小) 大磯町月京9-11 ☎71-2321
24日(日)	國谷整形外科(整・外・リウマチ・リハ) 大磯町大磯949 ☎61-0238
29日(金)	脇医院(内・消・外・小) 大磯町大磯1562 ☎61-0829
30日(土)	蓑島医院(内・胃・皮・小) 大磯町国府新宿402 ☎71-0184
31日(日)	さだもとクリニック(内・消・リウマチ) 二宮町二宮821-30 ☎72-5737 大磯ハートクリニック(内・循) 大磯町国府新宿547 ☎70-1110

診療時間 9:00~12:00、14:00~17:00(厳守)

※眼科・耳鼻咽喉科は消防署へお問い合わせください。

### <夜間の当番医>

※急患以外は平日の診療時間に受診してください。

診療時間 17:00~22:00

病院 東海大学大磯病院  
大磯町月京21-1 (☎72-3211)

持物 保険証、現金、各種医療証(交付を受けている方のみ)

その他 ・疾患の状況などで他院を紹介する場合がありますので、事前に当番医へ電話で確認してください。(往診はしません。)

・できれば家族が付き添ってください。

## 定例委員会等

### ●平成29年第4回町議会定例会 開会

とき	時間	ところ
1日(金)	9:30~	二宮町議会議場

### ●教育委員会議定例会

とき	時間	ところ
22日(金)	9:30~	町民センター 2Aクラブ室

### ●農業委員会総会

とき	時間	ところ
21日(木)	9:30~	役場 第一会議室

## 各施設テレフォンガイド

町役場	71-3311	町民センター	71-0141
地域包括支援センター	71-7085	町民活動サポートセンター	
消防署	72-0015	子育てサロン(百合が丘)	70-3164
火災時の問い合わせ	72-0119	(栄通り)	71-1120
大磯警察署	72-0110	保健センター	71-7100
ラディアン	72-6911	町民温水プール	72-6030
(生涯学習課)	72-6912	町立体育館	71-9981
(ITサービスコーナー)	70-1537	町民運動場	71-8032
図書館	72-6913	駅前町民会館(観光協会)	73-1208
ふたみ記念館	70-3210	環境衛生センター-桜美園	72-3738
町民サービスプラザ	70-3161	※電話はお間違えのないようおかけください。	

## 納期

- 固定資産税(3期) → 12月25日(月)
- 国民健康保険税(6期) → 12月28日(木)
- 下水道事業受益者負担金・分担金(3・7・11期)
- 後期高齢者医療保険料(6期) → 1月4日(木)
- 介護保険料(7期) ●保育料(12月分)

## 各施設の休館日

- ☆ラディアン・ITサービスコーナー・ラディアンテニスコート・緑が丘テニスコート・図書館  
…… 4(月)、11(月)、18(月)、25(月)、26(火)、28(木)~1/4(木)
- ☆町民温水プール …… 4(月)、11(月)、18(月)~1/6(土)
- ☆町立体育館・町民運動場  
…… 4(月)、11(月)、18(月)、25(月)、29(金)~1/3(水)
- ☆ふたみ記念館  
…… 4(月)、5(火)、11(月)、12(火)、18(月)、19(火)、25(月)、26(火)、28(木)~1/4(木)
- ☆町民サービスプラザ  
…… 2(土)、5(火)、7(木)、9(土)、12(火)、14(木)、16(土)、19(火)、21(木)、23(土)、26(火)、28(木)~1/4(木)
- ☆子育てサロン(百合が丘・栄通り)  
…… 土・日・祝日、29(金)~1/3(水) ※栄通りのみ2(土)、16(土)開館  
※28(木)は12:00まで

※役場業務は年末年始のため  
29(金)から1/3(水)までお休みです。



# 受章おめでとうございます

## 平成29年秋の叙勲 旭日小綬章



**脇 憲一さん**（越地地区在住）  
東京計器(株)の社長として、社会インフラの保全、輸送手段の安全、日本国土の防衛に寄与する産業の発展にご尽力された功績がたたえられました。  
「この栄誉を機に一層精進し、社会に貢献していきたい」とお話しくださいました。

## 平成29年秋の叙勲 瑞宝双光章



**五島 明俊さん**（中里地区在住）  
町の中学校長や教育長を歴任されるなど、永年にわたり教育にご尽力された功績がたたえられました。  
「皆様のお蔭で受章できました。本当にありがとうございます。」とお話しくださいました。

## 第29回危険業務従事者叙勲 瑞宝双光章



**小林 明さん**（中里地区在住）  
神奈川県警察官として、警察署長を歴任されるなど、永年にわたり警察業務にご尽力された功績がたたえられました。  
「今回の受章は、皆様の支えがあってのものと感謝しています。」とお話しくださいました。

## 第60回二宮町文化祭

10/13(金)～11/5(日)



ダンスや合唱、生け花体験、手芸など、多くの団体が日ごろの文化活動の発表をされ、来場された方も芸術の秋を堪能しました。

## 一色小学校区地域再生協議会

おしゃれなドミノ編み  
ルームシューズ  
を作ろう



寒い冬・暖かな足元で。ドミノ編みのルームシューズをプレゼントなどにいかがですか。初めての方もどうぞご参加ください。

**日時** 12月13日(水) 13:30～  
**場所** 古民家ふるさとの家  
**費用** 1,300円(材料費など)※当日徴収  
**定員** 30名程度(先着順)  
**申込** 古民家ふるさとの家ホームページ内の予約申込書または電話、FAX、メールで申し込み

**問** 一色小学校区地域再生協議会 古民家活用部会  
(古民家クラフトプロジェクト)

松本 ☎・FAX：72-4933

メール：miwataro@mj.scn-net.ne.jp

ふるさとの家 二宮 検索



## 善意の寄付に感謝

中島正信様

ありがとうございました



## 《 広告募集 》

広報紙やホームページの広告を募集しています。詳細はホームページをご覧ください。

- ・広報紙（このページ下段）  
「縦45mm×横82mm」で10,000円/月
- ・ホームページ（トップページ下段）  
「縦49ピクセル×横147ピクセル」で5,000円/月

## ポンプ車を更新!



お子さんたちに親しんでもらいたくて、私たちがマグネットで付けてもらったの!

新しいポンプ車は、1,300リットルの水を搭載することができるため、いち早く火災現場で消火活動に取り組めるほか、消防水利のない自動車専用道路でも消火活動が行えるようになりました。また、長距離のホース延長に使用するホースカー(ホース延長資機材)を手動式から電動式に変更したことで、より効率的な消防活動を行うことができるようになりました。

## 吾妻山に登ろう

10月11日(水)、11月9日(木)



毎年の恒例となった「吾妻山に登ろう」。吾妻山山頂へと続く山道は幅員が狭いことから、来園者の安全を考慮して普段は一般車両の進入を禁止していますが、この事業は、町の各地区社協部会の皆さんが、ご自身で吾妻山に登ることが困難となったご高齢の方などを対象として、特別な許可のもと実施しています。今年度は、梅沢・越地・釜野地区の方々が、秋の爽やかな青空のもと、素敵な時間を過ごされました。

## 防火ポスターコンクール

二宮町消防本部では、児童期における火災予防思想の普及を目的に、毎年「二宮町児童防火ポスターコンクール」を実施しています。

今年は、応募総数567作品の中から、最優秀賞にあたる町長賞(右の3作品)、優秀賞となる三賞(教育長賞・消防団長賞・消防長賞)の計12作品が決定しました。

これらの作品は、11月28日(火)から12月4日(月)までラデュアンで展示されるほか、ホームページにも掲載していますので、ぜひご覧ください。



最優秀賞3作品



山西小4年 泉 龍玖さん



一色小5年 成川 悠花さん



二宮小6年 淵山 奏さん

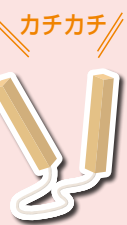

9つの優秀賞

教育長賞	二宮小4年 調子 結大さん 一色小5年 金子 歩未さん 山西小6年 瀬戸 めぐさん
消防団長賞	山西小4年 川上 瑠菜さん 二宮小5年 奥野 佑渚さん 一色小6年 パランガダンそなさん
消防長賞	一色小4年 石井 崇真さん 山西小5年 箕島 海翔さん 二宮小6年 熊澤 夏希さん

## ニーノとミーヤのオリジナル年賀状!



湘南にのみやオリジナル年賀状に、ニーノとミーヤが仲間入り! 入手方法はP.9をご覧ください。

問 地域政策課広報統計班

各種お知らせ

生涯学習ガイド

健康づくりガイド

じょうほう館

各種相談

トピックス