

広報

No.705

# にのみや

1  
2021



きみのふるまひになりたい

2021年は<sup>うし</sup>丑年。

いまでは町内で唯一、酪農業を営む「井上牧場」(一色)の乳牛(ホルスタイン種)です。

約40頭の乳牛から毎日、朝夕2回搾られた牛乳は、町内乳業メーカーを経て、町内小中学校の給食にも提供されています。

おいしい牛乳に感謝して、丑年が**モ〜**っと良い1年でありますように。

# 2021年が皆さまにとって良い年となりますように



はじめに、最前線で私たちの生活を新型コロナウイルス感染症から守ってくださっている医療・介護等従事者など、生活を支えるインフラ事業者の方々には、改めて心より感謝申し上げます。

また、町民の皆さまにおかれましても、感染拡大防止に向けた取り組みにご理解とご協力をいただきありがとうございます。

新型コロナウイルスは、誰もが感染する可能性があります。医療従事者などの皆さまは、自分たちも感染するのではないかと不安の中、奮闘されています。その方々やご家族を感謝の気持ちで応援しましょう。

2020年は、世界中でこの感染症が猛威を振るい、国内でも感染拡大防止と経済回復の対策に追われた年となりました。

二宮町でも、子育て世帯経済活性化給付支援事業やプレミアム付商品券発行事業、飲食店応援クーポン券発行事業、妊婦等への特別給付金など、町民の皆さまの生活を守り、経済活動を支えるための緊急対策を実施するとともに、新型コロナウイルス感染症の収束に見通しがつかないこれからの時代を見据え、学習環境ICT化の加速化や避難所機能の向上に取り組みました。

第3波到来と言われる中での新年となりますが、引き続き感染拡大防止に取り組むとともに、これからの時代にふさわしいまちづくりを一步一步着実に進めていきたいと考えております。

新しい生活様式による過ごし方が求められる現状ではありますが、新年が皆さまにとって幸多き年となりますようご祈念申し上げます。

二宮町長 **村田 邦子**

12月定例会におきまして議長に選出されました。その職に恥じぬよう全力で務めてまいります。

新型コロナウイルス感染症対策に明け暮れた一年でしたが、収束には程遠い状況で新年を迎えようとしています。

世界中で同時期にという意味では、かつて経験したことのない歴史的な転換点とも言うべき岐路にあって、さまざまな場面で、これまで描いていた将来像を根本から見直す必要に迫られています。

私たち町議会は、長期的な視野・展望を持つことを重視し、町政運営にもそのような姿勢を求めてきました。それ自体はもちろん大切ではありますが、まず「現在を生きる」ことが基本であって、今を犠牲にしての未来はありません。

将来について予測できる範囲というのは限定的であり、それを受け入れる謙虚さも必要だということを、このたびの混乱で思い知らされました。つまり展望が長きにわたるものであればあるほど、途中で軌道修正を余儀なくされることとなります。政治に求められるのは一貫性と柔軟性のバランスをいかに取っていくかということに尽きると思います。

町議会と行政の使命は、今、そこに住む人々が安心して暮らせるようにすることです。近年の自然災害も含め想定外の厳しい状況が続く中、しばらくは手探りで新たな生活を構築していくこととなります。

今は何よりも、皆さまのご健康を祈念申し上げ、議会からのごあいさつとさせていただきます。

二宮町議会議長 **善波宜雄**



湘南遺産

吾妻山

# 菜の花ウォッチング

早咲きの菜の花・相模湾・富士山を楽しもう

2021 1.9(土) ~ 2.7(日)

## イベント一覧

※イベントは天候などにより、中止・変更になる場合があります。  
詳しくは、観光協会や駅にあるパンフレット、ホームページをご覧ください。

### 「にの屋」特設ブース

期間中無休 9:00~16:00  
町民センター1階  
観光案内、お土産・特産品販売

### 限定 2,000 枚！ 『菜の花ウォッチング証明書』の発行

菜の花の写真を撮って証明書をもらおう！  
吾妻山公園で撮った菜の花の写真を観光協会「特産品販売所にの屋」  
で見せていただくと、日付入りの証明書をお渡します。



### レシートラリー 開催！

参加店でレシートを集めて賞品をもらおう！

### 青年部 味じまん

1/24(日)  
9:30~15:00  
GSパーク二宮駅前駐車場  
商工会青年部によるむしパン、落花生、ドリンク販売

### 地場産品販売会

1/16(土)・17(日)・23(土)・24(日)・30(土)・31(日)  
2/6(土)・7(日)  
9:30~15:00  
GSパーク二宮駅前駐車場  
地場特産品、お弁当、二宮ブランド商品、オリーブ関連  
商品が並びます！



### JA 湘南 二宮駅前直売所

期間中無休 月~金:13:00~16:00  
土・日・祝:11:00~16:00

### ふたみ記念館 (美術館)

月曜休館 (祝日の場合は翌日休館) 10:00~16:00  
一般200円・中学生以下無料  
\*好きな絵人気投票  
抽選で20名様にポストカード3枚セットをプレゼント

### 徳富蘇峰記念館

月曜休館 (祝日の場合は翌日休館) 10:00~16:00  
入館料500円・梅園100円  
\*特別展「青淵・渋沢栄一翁からの7通の書簡展」

### 湘南二宮ITクラブ

\*吾妻山山頂と眺望の写真、動画配信  
\*ブログによる情報発信

二宮ITクラブ 検索

身体的距離の確保・マスクの着用・手洗いなど、新型コロナウイルスの感染防止対策にご協力下さい。

### 主催・お問い合わせ

二宮町観光協会  
0463-73-1208 (9~16時)



facebook・twitterで情報発信中！



Instagramで  
フォトコンテスト  
に応募しよう！

【共催】二宮町 産業振興課(☎71-5914)  
【後援】神奈川県・(公社)神奈川県観光協会

# 所得税の確定申告・住民税申告のご案内

令和2年分の所得に関する申告書の作成相談と提出についてお知らせします。今回の申告は新型コロナウイルス感染症拡大防止に留意しながらの開催となりますので、前年と開催方法が異なります。

詳細については、町ホームページ、別途回覧する案内をご覧ください。

## 申告書の作成相談【事前予約制】

申告会場における「密集、密接、密閉」のいわゆる3密を回避するため、作成相談を事前予約制により開催いたします。

日 程 2/16(火)～19(金)、25(木)、26(金)、  
3/2(火)～5(金)、9(火)～12(金)

時 間 9:00～12:00、13:00～16:00

と ころ ラディアン ミーティングルーム2

そ の 他 給与所得、年金収入にかかる申告のみ相談できます。

### 【予約方法】

作成相談を希望される方は、事前予約が必要です。

予約の際は作成相談予約申込書(町ホームページ、下記の直接提出場所で入手可)を提出してください。

提出期限 1/22(金)

提出方法 次のいずれかの方法で提出 ※電話での申し込みはできません。

①郵 送 〒259-0196(住所不要) 戸籍税務課課税班宛

②F A X 0463-73-0134

③メール zeimu@town.ninomiya.kanagawa.jp

④直接提出 戸籍税務課課税班(役場1階)、百合が丘サービスプラザ、ラディアン



申込書ダウンロード

### 【予約の確定】

予約確定の通知を2/5(金)までに郵送します。

予約状況に空きがある場合には、町ホームページにおいて追加予約をお知らせします。

### 申告書の提出のみの場合

作成相談を希望せず、申告書の提出のみをされる場合は、上記作成相談と同じ日時・場所で提出を受け付けています。(予約不要)

## 税理士による所得税の確定申告無料相談会

と き 1/28(木)、29(金) 9:30～12:00、13:00～15:30

と ころ ラディアン ミーティングルーム2

持 ち 物 作成相談と同じ 申 込 不要。直接会場にお越しください。



## 共通注意事項

○住宅借入金等特別控除を初めて申告する場合や、確定申告書B(営業所得等)、譲渡所得、配当所得に関する相談を希望される場合は平塚税務署の会場をご利用ください。

○新型コロナウイルス感染症拡大防止の観点から、会場の運営方法などに変更が生じる場合がありますのであらかじめご了承ください。変更がある場合は、町ホームページでお知らせします。なお、e-taxによる申告、郵送提出を積極的にご利用ください。

○申告書や付属書類は、1月中旬から役場戸籍税務課、百合が丘サービスプラザ、ラディアンで配布開始予定です。



問 戸籍税務課課税班(☎71-3317)

# 各種控除についてのお知らせ

※社会保険料控除については広報にのみや  
令和2年12月号をご覧ください。

## 【医療費控除の必要書類について】

今回の申告から、医療費控除の申告の際には「医療費控除の明細書」の添付が必須です。明細書がない場合は申告書の受け付けができませんので、医療費通知や領収書を基に必ず作成してください。明細書は、国税庁ホームページ、役場戸籍税務課、百合が丘サービスプラザ、ラディアンで取得可能です。

問 戸籍税務課課税班 (☎71-3317)

## 【医療費通知について】

下記のとおり送付予定です。

	国民健康保険		後期高齢者医療保険	
送付時期	1月中旬	3月中旬	2月中旬	3月中旬
対象診療月	令和2年1～10月	令和2年11、12月	令和2年1～11月	令和2年12月

問 福祉保険課国保年金班 (☎71-3190)

## 【おむつ代の控除について】

6カ月以上寝たきりの場合などのおむつ代も医療費控除の対象となります。

おむつ代の申告には、医師の発行する「おむつ使用証明書」が必要です。二宮町で要介護認定を受けている方で前年に引き続きおむつ代の医療費控除を受ける方は、「おむつ使用証明書」の代わりに「介護保険主治医意見書内容確認証明書」を町が無料で発行できる場合があるので申請してください。

申請場所・問 高齢介護課介護保険班  
(☎71-5348)

## 【手帳を持たない方の障害者控除について】

身体障がい者または知的障がい者に準ずる65歳以上の方で、障害者手帳などを持っていない方でも、控除を受けることができる場合がありますので、申請してください。

身体状況などの調査を基に町の基準で判断します。

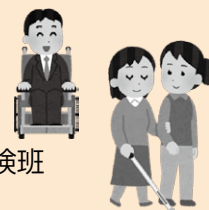

申請場所・問 高齢介護課介護保険班  
(☎71-5348)

# 令和3年度からの住民税(町・県民税)の主な税制改正

令和3年度から個人住民税に適用される主な税制改正についてお知らせします。

## 給与所得控除と公的年金等控除から基礎控除への振り替え

給与所得控除額と公的年金等控除額を10万円引き下げ、基礎控除額を10万円引き上げます。

### 給与所得と年金所得がある場合

給与所得と年金所得の両方がある人は、控除額減額によって負担が増えないように、給与所得の金額から10万円を限度として所得金額調整控除が適用されます。

## 給与所得控除

### 収入850万円以上の場合の上限引き下げ

給与収入が850万円を超える場合は給与所得控除の上限額を195万円に引き下げます。

23歳未満の扶養親族や特別障害者控除対象の扶養親族がいる人と自身が特別障害者控除の適用を受ける人は、所得金額調整控除が適用されます。

## 同一生計配偶者や扶養親族などの合計所得金額要件が48万円に

これまでは同一生計配偶者や扶養親族とするための要件として、合計所得金額が38万円以下と定められていました。

今回の改正によって、合計所得金額要件が10万円引き上げられ、48万円となります。

問 戸籍税務課課税班 (☎71-3317)

## 均等割非課税基準額等の適用に係る合計所得金額要件の見直し

給与所得控除の引き下げなどに伴い、均等割非課税基準等適用に係る合計所得金額の要件が改正前に10万円加算されます。

## ひとり親世帯への課税見直し

性別や婚姻歴の有無に関わらず、生計を一にする子を扶養親族とする合計所得金額が500万円以下の単身者には、ひとり親控除が適用されます。

寡婦控除は合計所得金額500万円以下を対象とする所得制限が設けられました。

前年の合計所得金額が135万円以下であるひとり親に対して、個人住民税を非課税とします。





# 《100人いれば100通りの個性》 ありのままでいられるまちへ 「LGBT」って知っていますか？

「LGBT」は、セクシュアル・マイノリティ(性的少数者)の総称の一つです。

私たちの「性」は、「男性」「女性」の二つだけではありません。戸籍上の性別はその二つのみですが、性にはさまざまな形があり、単純には分けられません。また、恋愛の対象も異性と決めつけていませんか。

LGBTの人たちの中には、生活のさまざまな場面で困難に直面したり、ありのままの自分を表現したりすることが難しい現状があります。

誰もが自分らしく生きられ、お互いを認め合える社会になるよう、まずは「LGBT」について正しく理解することから始めてみませんか？

LGBTなどの性的マイノリティに該当する人「LGBT層」は、11人に約1人(8.9%)という調査結果があります。

(電通ダイバーシティ・ラボ「LGBT調査2018」)



## LGBTとSOGI(ソジ)

「性」には、さまざまな形があり、組み合わせも無数にあります。「LGBT」「SOGI」は、頭文字をとって組み合わせたものです。

**L** レズビアン(Lesbian)  
性自認が女性で恋愛対象も女性である人

**G** ゲイ(Gay)  
性自認が男性で恋愛対象も男性である人

**B** バイセクシュアル(Bisexual)  
恋愛対象が女性にも男性にも向いている人

**T** トランスジェンダー(Transgender)  
体と性自認が一致せず、体の性に違和感を持つ人

**SO** セクシュアルオリエンテーション  
性的指向 (Sexual Orientation)

**GI** ジェンダーアイデンティティ  
性自認 (Gender Identity)

SOGIは、マイノリティ(少数者)やマジョリティ(多数者)の分類もなく**全ての人に当てはまり**、誰もが当事者として考えることができる概念を表す言葉です。

LGBT以外にも「恋愛感情や性的欲求を抱かない人」を表す**アセクシュアル(Asexual)**、「自分の性のあり方が定まっていない、決めたくない人」を表す**クエスチョニング(Questioning)**など、人の数だけ性のあり方が存在します。

### 「あなたの性はなに色ですか？ ～性の多様性を知ろう～」



と き 3/26(金)  
13:30~15:00

と ころ 町民センター 3A・3Bクラブ室  
講 師 平良愛香さん

(日本キリスト教団川和教会牧師)  
(桜美林大学・立教大学非常勤講師)

参 加 費 無料

申 込 3/22(月)まで

- ①☎で地域政策課へ申し込み
- ②二次元コードからメール作成画面へ移動し申し込み



### パートナーシップ制度

法律上、婚姻できない性的マイノリティのカップルなどを、自治体が条例や要綱などで婚姻に相当する関係と公的に認める「パートナーシップ制度」が全国で広がっています。

制度の内容や要件、利用できる行政サービスなどについては自治体によって異なりますが、**全国で60自治体、県内で8自治体**※(横浜市・川崎市・相模原市・横須賀市・鎌倉市・小田原市・逗子市・葉山町)が導入しており、二宮町でも導入に向けた検討をしています。

※(令和2年10月1日時点)「(c)渋谷区・認定NPO法人虹色ダイバーシティ2020」より引用

問 地域政策課地域支援班(☎71-3313)



# information

## 各種お知らせ

各種お知らせ

生涯学習ガイド

健康づくりガイド

じょうほう館

各種相談

トピックス

当日は必ず検温し、本人・同居家族に発熱(37.5℃以上)などがあれば参加はご遠慮ください。

また、参加の際はマスクの着用にご協力ください。  
※新型コロナウイルス感染症拡大防止の観点から予定が変更となる場合があります。

### にのにかフェ

町地域包括支援センター ☎71-7085

専門職や認知症サポーターの方、地域の方々と認知症や介護、暮らし、今後の生活のことなど、気軽にしゃべりする会です。

と き 1/18(木)14:00~16:00

と ころ 町社会福祉協議会  
第1会議室

定 員 15名(先着順)

参加費無料・申込不要・入退場自由。ぜひ、お気軽に！



### 消防出初式

消防課庶務班 ☎72-0015

新春恒例の「消防出初式」は、新型コロナウイルス感染症拡大防止の観点から、出席者を一部消防関係者に限定して開催します。

と き 1/10(日)10:30~11:30

と ころ ラディアン ホール

実施内容 表彰などの式典

そ の 他 一般の方の参列はできません。



令和3年度

### コミュニティ保育の新規会員募集

子育て・健康課子育て支援班 ☎71-5862

0歳~未就園児を対象としたコミュニティ保育に参加しませんか。

各団体では、随時見学や体験会を実施していますのでご希望の方は開催日の前日までに各団体へお申し込みください。

※コミュニティ保育全般の問い合わせは子育て・健康課にご連絡ください。

#### ●コミュニティ保育『いち・にの・さん』コアラグループ

活動日時 ㊗の10:00~12:00

活動場所 百合が丘児童館

活動内容 季節のイベント、リトミック、フルーツ狩り

申込・㊗ コアラグループ 増永

(☎ninomiya.1.2.3.koara@gmail.com)

#### ●コミュニティ保育『いち・にの・さん』ラッコグループ

活動日時 ㊗の10:00~12:00

活動場所 町民センター ほか

活動内容 季節のイベント、リトミック、外遊び

申込・㊗ ラッコグループ 笠原

(☎12no3ninomiya@gmail.com)

#### ●子育てサークル にのキッズ！

活動日時 ・月3回リトミック (主に㊗)

(1部) 9:30から (2部) 10:25から

・月1回イベント  
10:00から

活動場所 町民センター

活動内容 季節のイベント、リトミック

申込・㊗ にのキッズ！ 佐賀

(☎ninokids\_0123@yahoo.co.jp)

#### ●二宮・森のようちえん おひさまがおか

活動日時 ㊗、㊗、㊗、㊗の9:30~14:00

活動場所 町内の屋外(公園、海、畑など)

活動内容 四季を感じるお散歩・昔ながらの遊びや行事

申込・㊗ 森のようちえん 杉本

(☎45-0362、☎skazuri@gmail.com)

### 神奈川県にゆかりのある特定失踪者のパネル展

企画政策課企画調整班 ☎71-3312

北朝鮮による拉致問題の早期解決に向けて、より多くの方に理解を深めていただくため、神奈川県にゆかりのある特定失踪者のパネル展を開催します。

と き 1/15(金)~22(金) 9:00~22:00

※22(金)は16:00まで

と ころ ラディアン 展示ギャラリー

観 覧 料 無料

主催・㊗ 県湘南地域県政総合センター  
県民・防災課(☎22-2711)

### 人権教育研修会

#### 大人の発達障害の理解と関わり方について

生涯学習課生涯学習・スポーツ班 ☎72-6912

大人の発達障害についての基本と職場における発達障害や引きこもりとの関連について学びます。

と き 2/10(金)18:30から

と ころ ラディアン ミーティングルーム1、2

対 象 町内在住、在学、在勤の方

内 容 映像による講義と発達障害支援センターかながわA(エース)職員による解説

講 師 太田晴久氏

(昭和大学附属烏山病院発達障害医療研究所准教授)

定 員 20名 参加費 無料

申 込 1/5(金) 9:00から☎で申し込み

※定員になり次第締め切り

協 力 神奈川県発達障害支援センターかながわA(エース)



認知症や介護、福祉のことでお困りの際はお気軽にご連絡ください。  
高齢者の相談窓口 地域包括支援センターなのはな(役場1階)  
☎0463-71-7085 ☎nisyakyo-houkatsu@swan.ocn.ne.jp

広報にのみや  
令和3年1月号



# information

## 各種お知らせ

### 要約筆記講習会(入門編)～書いて伝えよう～【全3回】

福祉保険課福祉・障がい者支援班 ☎75-9289

- と き 2/12、19、26の☑10:00～11:50
- と ころ 町社会福祉協議会 会議室
- 対 象 要約筆記に関心のある方
- 内 容 聴覚に障がいのある方などに対する「書いて伝える情報伝達方法」を学びます。
- 講 師 二宮町要約筆記サークル「てーくとーく」
- 定 員 10名(町内在住、在勤者優先)
- 参 加 費 300円(教材費)
- 持 ち 物 筆記用具、サングラス(お持ちの方)
- 申 込 1/4☑～29☑に☎で申し込み



### 令和3年度 町立小中学校新入生の保護者説明会

教育総務課教育総務班 ☎75-9261

学校名	日	時間	ところ
二宮小学校	2/2 ☑	10:30～12:00 (受付10:10から)	体育館
山西小学校	2/2 ☑	10:30～12:00 (受付10:00から)	体育館
一色小学校	2/4 ☑	14:30～16:00 (受付14:15から)	会議室(北棟1階)
二宮中学校	1/15 ☑	14:00～15:30 (受付13:50から)	体育館
二宮西中学校	1/22 ☑	14:00～16:00 (受付13:45から)	体育館

- ※終了時刻は予定のため、前後することがあります。
- 持 ち 物 筆記用具、上履き、靴を入れる袋
- そ の 他 駐車場はありません。
- ☑ 二宮小学校(☎71-0157)、山西小学校(☎72-3777)、一色小学校(☎71-1543)、二宮中学校(☎71-0269)、二宮西中学校(☎71-3116)

### 児童・生徒の見守り重点日

教育総務課指導班 ☎75-9261

町では、関係団体・機関と連携し、児童・生徒の安全対策として、通学路の危険箇所点検や改善などの検討のほか、登下校の見守り重点日を定め、各地域の交通・防犯上注意を要する場所で見守りを実施しています。

#### 次回重点日

2/1☑14:30～16:15ごろ

※例年5月、10月にも実施しています。

二宮の子どもたちのために、地域の皆さんの温かい見守りと、優しい声掛けをよろしくお願いします。



### 令和3年度 入学通知書の発送

教育総務課教育総務班 ☎75-9261

- 令和3年4月に小学校・中学校に入学するお子さんの保護者へ、1月下旬に『入学通知書』を発送します。
- 入学式の際に必要なとなりますので、大切に保管してください。



### 令和2年度第3回乳がん・子宮頸がん・大腸がん・胃がん集団検診【予約制】

子育て・健康課健康づくり班 ☎71-7100

と き(受付時間)	検診名	方 法	対 象	定 員	費 用	
2月28日☑	乳がん	マンモグラフィ	40歳以上	次のいずれかに該当する方 ・令和2年4月～令和3年3月までに偶数年齢に達する方 ・平成31年4月～令和2年3月に該当する検診を未受診の方	100名	1,600円 40代は2,000円
					子宮頸がん	細胞診(頸部のみ)
	大腸がん	便2日分	40歳以上の男女		100名	500円
					胃がん	バリウム検査

※生活保護世帯は無料

と ころ 保健センター

- 申 込 1. はがき(1枚につき1名)に①住所②氏名③電話番号④生年月日⑤検診日⑥検診名を記入し、郵送で申し込み[〒259-0123 二宮町二宮1410保健センター 子育て・健康課宛]
- 2. 保健センターで直接申し込み

申込期限 郵送:1/21☑ ※当日消印有効 窓口:1/22☑

- そ の 他 ・受付時間の指定はできません。
- ・受診者には案内を郵送します。(2月中旬発送予定)
- ・この検診では、経過観察および精密検査目的の受診はできません。
- ・駐車場は、検診車が入りますので利用できません。

女性検診クーポンをお持ちの方は、この機会にご利用ください!





**“東日本大震災から10年”  
 「あの日、あの時、あの震災を忘れないために」**

防災講演会

防災安全課危機管理班 ☎71-3319

岩手県釜石市で被災した講師が、防災教育の経験から、学校・家庭・地域の連携による防災力の向上やコロナ禍における事前防災の重要性をお伝えします。

と き 1/16(土)10:00~12:00(9:30開場)

と ころ 町民センター 大ホール

講 師 森本晋也氏(元釜石東中学校教師)  
 [文部科学省安全教育調査官]

定 員 80名(先着順)

参 加 費 無料

申 込 1/15(金)までに防災安全課へ☎、メールまたはFAXで申し込み  
 ☒bousai@town.ninomiya.kanagawa.jp  
 FAX 73-0134

**妊婦等特別給付金の申請はお済みですか**

子育て・健康課育成相談班 ☎71-7100

妊婦等特別給付金の申請期限は、**1月29日(金)**までです。まだ申請がお済みでない方は、早めにお手続きください。



※次の①②の両方に該当する方が対象となります。

①令和2/4/28から12/31までの期間に妊婦である(母子健康手帳の交付を受けている)または特定不妊治療(体外受精・顕微授精)を受けている

②令和2/10/1または申請日時時点で二宮町に住民登録が引き続き1カ月以上ある

※母子健康手帳の交付を受けている方には、町から申請書を郵送しています。

※母子健康手帳の交付を受けていて申請書が届かない方や特定不妊治療を受けていて未申請の方は、ご連絡ください。

**各種計画の町民意見募集を行います**

各担当課

計 画 名	二宮町総合戦略 (令和元年度実績)	二宮町高齢者保健福祉計画 及び第8期介護保険事業計画
説 明	「二宮町総合戦略」に基づき、「住んで良かった」「住み続けたい」を実感、体感できるまちづくりに取り組んでいます。この町の取り組みについて、行政内部での評価を行いました。 今後のまちづくりの参考とするため、内部評価結果に対する皆さまからのご意見を募集します。	高齢者の保健福祉に関する施策を総合的に推進するため、3年を1期とする「二宮町高齢者保健福祉計画及び第8期介護保険事業計画」(令和3年度から3年間)を策定しますので、皆さまからのご意見を募集します。
対 象	町内在住、在勤、在学の方	
募集期間	12/26(土)~1/31(日)	
閲覧場所	各担当課窓口、ホームページ、町政資料閲覧コーナー(役場2階)、図書館、ラディアン、町民サービスプラザ、町民センター	
提出方法	任意の用紙に必要事項(計画名、住所、氏名、電話番号、意見)を記入の上、次のいずれかの方法で提出 ①郵 送 〒259-0196(住所不要) 各担当課宛(下記担当課参照) ②F A X 73-0134 ③メ ー ル 各担当課メールアドレスへ送付 ④各担当課へ直接持ち込み	
そ の 他	・意見は簡潔に記入してください。 ・後日、いただいた意見に対する町の考え方をホームページで公表します(個別回答はしません)。	
担 当 課	企画政策課企画調整班 ☎71-3312 ☒kikaku@town.ninomiya.kanagawa.jp	高齢介護課地域包括ケアシステム推進班 ☎71-5348 ☒houkatsu@town.ninomiya.kanagawa.jp



# 生涯学習ガイド

## 図書館通信



問い合わせ 図書館 ☎ 0463-72-6913(9:30から)  
FAX 0463-72-6914

### おはなし会



**と き** 1/16(土)10:30~10:50  
**と ころ** 図書館 おはなしのへや  
**対 象** 幼児、小学生  
**内 容** おはなし、絵本など  
 ※おりがみあそびはありません。  
**申 込** 当日10:00から10:25までにおはなしのへや前で申し込み  
**定 員** 6組まで(先着順) ※親子で参加可  
**そ の 他** 受付時に、検温・体調チェックを行います。発熱や風邪などの症状がある方は参加をお控えください。

### 二宮ゆかりの人物展示

## 二見利節(ふたみとしとき)Part10

二見利節を紹介する展示の第10弾となる今回は、ふたみ記念館で展示されている「二見利節~いろの魔力~」に関連した初公開の油絵やスケッチブックなどを展示します。

特別コレクション展示ケースと併せてご覧ください。

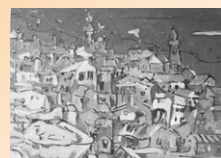

**と き** 1/5(火)~3/28(日)  
**と ころ** 図書館2階展示ケース

イトルタ島

## にのみや町民大学講座・子どもチャレンジ教室

申込・問い合わせ ☎ 0463-72-6912  
生涯学習課生涯学習・スポーツ班 FAX0463-72-6914

講座名	とき・ところ	詳 細	申込など
文学シリーズ 西湘二宮にかかわる 文学を巡る	1/20、27、 2/3、10、17の 日(全5回) 13:30~15:30 ラディアン	<b>内 容</b> 西湘・二宮を古事記、日本書紀、平安文学、曾我物語、東海道中膝栗毛などの和歌・小説から探ります。 <b>講 師</b> 石井敬士氏(元二宮町図書館アドバイザー) <b>持 ち 物</b> 筆記用具	<b>申 込</b> 1/5(火)から生涯学習課窓口または☎で申し込み <b>定 員</b> 15名(先着順) <b>参加費</b> 1,000円

## ラディアンの催し

※催し物の問い合わせは、各問い合わせ先をお願いします。  
※時刻は変更する場合があります。

問い合わせ ラディアン  
☎0463-72-6911

と き	催 し 物	場 所	開演時間	入場方法	問い合わせ先
9(土) 10(日) 14(火) ~17(金)	「はじめまして、子どもの権利条約」展	展示 ギャラリー	9:00~17:00 ※1	自由	「はじめまして、子どもの権利条約」展 実行委員会 ☎ein03stein1649@ozzio.jp
10(日)	子ども達と描く 「子どもの権利条約」ワークショップ	展示 ギャラリー	10:00~12:00	自由	
11(月祝)	令和3年二宮町成人祝賀会	ホール	11:00~11:30	関係者	町生涯学習課 ☎72-6912
15(金) ~22(金)	神奈川県にゆかりのある 特定失踪者パネル展示	展示 ギャラリー	9:00~22:00 ※2	自由	県湘南地域県政総合 センター県民・防災課 ☎22-2711
23(土) 24(日)	二宮地区 いけばなこども教室 発表会	展示 ギャラリー	13:00~17:00 10:00~16:00	自由	刑部 ☎71-8417

※1 初日 11:00 から ※2 最終日 16:00 まで

※新型コロナウイルス感染症対策により、ホールの利用人数に制限があります。(300人)

## ふたみ記念館の催し

申込・問い合わせ ふたみ記念館 ☎0463-70-3210(10:00から)  
※開館は10:00~16:00(入館は15:30まで)

### 常設展 二見利節~いろの魔力~ 展示中

色使いに二見利節のあふれ出る感性が表現された作品を展示しています。

**と き** 10/24(日)まで  
**観 覧 料** 200円(中学生以下無料)



### 好きな絵人気投票

菜の花ウォッチング期間中(1/9(土)~2/7(日))、展示中の絵の人気投票を行います。

※投票いただいた方の中から抽選で20名様にポストカード3枚セットをプレゼント!

1日600円で展示ギャラリーを貸し出しています。美術、芸術作品の展示利用にご活用ください!





# 健康づくりガイド

問い合わせ 子育て・健康課 ☎ 0463-71-7100  
FAX0463-72-6086  
※会場は保健センターです。

## にのはぐ ～にのみやで育み、いっぱいハグしよう～



当日は、必ず検温し、本人・同居家族に発熱(37.5℃以上)などがあれば来所はご遠慮ください。  
また、来所の際はマスクの着用にご協力ください。

### マタニティ教室《予約制》

妊婦さん  
家族

臨床心理士、栄養士、歯科衛生士による  
こだわらない子育てのヒント

と き 1/23(土) 9:30～12:00  
対 象 妊婦さんと家族 定 員 先着10組  
申 込 1/20(水)までに☎で申し込み  
持 ち 物 母子健康手帳、筆記用具、飲み物など

### 赤ちゃん体操♪《予約制》

2ヵ月以上  
赤ちゃん

助産師による子どもとママの  
ニコニコ・リラックス体操

と き 1/18(月) 13:30～15:00  
対 象 2ヵ月以上の赤ちゃんと保護者  
定 員 先着10組 申 込 ☎で申し込み  
持 ち 物 母子健康手帳、バスタオル  
そ の 他 個別に母乳相談もできます。

### はぐくみ相談《予約制》

0歳～未就学児  
妊婦さん

子どもと一緒に育みましょう!

と き 1/25(月) 受付9:00～10:00  
対 象 未就学児と保護者、妊婦さんと家族  
内 容 身体計測、育児相談、母乳相談、  
離乳食相談、歯科相談  
定 員 先着20組 申 込 ☎で申し込み  
持 ち 物 母子健康手帳、バスタオル(歯科相談は歯ブラシ)

### 乳幼児健康診査《対象者へ通知》

1歳～3歳

子どもの成長の節目に行う定期健診。

- 1歳児健康歯科相談  
と き 1/20(水) 受付9:00～9:20  
対 象 令和元年12月～令和2年1月生まれ
  - 2歳児歯科健康診査  
と き 1/20(水) 受付13:00～13:20  
対 象 平成30年9月～10月生まれ
  - 3歳児健康診査  
と き 1/13(水) 受付12:45～13:15  
対 象 平成29年8月～9月生まれ
- 持 ち 物 母子健康手帳、郵送された診査票、  
歯ブラシなど  
そ の 他 1週間前までに案内を郵送します。

母子健康手帳の発行は「にのはぐ」へ  
安心して妊娠・出産・子育てができるよう、母子健康手帳発行時に助産師や保健師が面談します。  
(30分～1時間程度) ※事前にご予約ください。

### でんでんむし《予約制》

0歳の家族

0歳児の親子遊び  
親子で楽しく遊びましょう!

と き 1/12(火) ① 9:30～10:00  
② 11:00～11:30  
対 象 0歳児と保護者  
内 容 幼稚園教諭による親子遊び  
(フリースペースはありません)  
定 員 各回先着10組  
持 ち 物 バスタオル  
申 込 ☎で申し込み

### 離乳食(こどもごはん)教室《予約制》

離乳食  
初期⇒完了期

離乳食のイ・ロ・ハ!  
(進め方・作り方・食べさせ方)

と き 1/14(木) ① 9:30～10:15(初期)  
② 11:00～11:45(中期～完了期)  
対 象 離乳食初期～完了期の乳幼児と保護者  
定 員 各回先着10組  
参 加 費 無料  
申 込 1/7(木)までに☎で申し込み  
持 ち 物 母子健康手帳、ハンドタオル、バスタオル、  
子ども用スプーン、JOYカード  
そ の 他 ・個別に離乳食の食べさせ方も相談できます。  
・1家族につきJOYカードに5ポイント進呈

### 乳幼児発達相談《予約制》

0歳～未就学児

子どもの発達が気になる方に。  
お気軽にご相談を!

と き 1/15(金) ① 14:30～15:10  
1/23(土) ① 11:15～11:45  
1/25(月) ① 9:15～9:45  
② 9:45～10:15  
1/29(金) ① 9:15～9:55  
② 10:30～11:10  
③ 11:15～11:55  
対 象 未就学児と保護者  
内 容 臨床心理士がご相談に応じます。  
申 込 ☎で申し込み



# じょうほう館 (各種団体・関係機関)



各イベントなどへの参加の際は、マスクの着用や手指の消毒、家庭での検温・体調チェックなど、感染症対策にご協力ください。

※新型コロナウイルス感染症拡大防止の観点から予定が変更となる場合があります。

## 催し・講座

### 東京大学果樹園跡地イベント

#### ①OPEN DAY

と き 1/11[月祝]、19[火]、25[月] 10:00~16:30

#### ②にのみやBOOK CAMP

と き 2/11[木祝]~12[金]

ところ 東京大学二宮 果樹園跡地

その他 詳細は、ホームページをご覧ください。  
東京大学果樹園跡地活用協議会事務局

☎ tokuaken.kanri@gmail.com



### 大磯城山公園イベント 参加費無料

#### 【日本庭園勉強会】～原三溪 他の庭造り～

と き 2/7[日]13:00~16:00

ところ 旧吉田茂邸地区 管理休憩棟

内容 庭園監理に携わる専門家の講義による日本庭園への理解を深める勉強会

講師 野村勘治氏(有野村庭園研究所代表)

定員 30名(先着順)

申込 1/16[日]から☎で申し込み

主催・☎ 大磯城山公園管理事務所  
(☎61-0355) 9:00~16:00

### 二宮の森と遊ぼう! 参加費無料

と き 2/28[日] 9:00~12:00 ※雨天中止  
(受付 8:30~ 8:45)

ところ 西谷戸雑木林(せせらぎ公園隣)

集合場所 ビッグ屋外駐車場(HONDA側)

対象 小学生(低学年は保護者同伴)

内容 森の話、丸太切り体験、苗木の植林、苗木の支柱づくりと名札がけ

定員 20名(先着順) ※保護者は除く

申込 2/20[日]までに☎で申し込み

その他 ・長袖、長ズボン、スニーカーで参加ください。

・参加者には粗品を進呈します。

主催・☎ 湘南二宮・ふるさと炭焼き会  
石川(☎080-1233-7601)

### にのみや子ども自然塾イベント 申込不要

#### ①小学生の冒険遊び場「にのっこプレーパーク」

と き 1/10[日]10:00~16:00

内容 ロープ遊び、たき火、ボール遊び、木工、秘密基地、ハンモック など

対象 小学生(幼児と保護者も可)

参加費 無料

その他 毎月第1[日]に開催します。

#### ②0~3歳親子の遊び場「さとっこ」

と き 1/12、26の[日]10:00~13:00

内容 自然の中で親子で自由にのんびり過ごします。

対象 0~3歳児と保護者

参加費 1家族100円(保険料など)

その他 毎月第2、第4[日]に開催します。

#### ①②共通事項

ところ 東京大学二宮果樹園跡地(駐車場あり)

その他 中止になる場合は、ホームページやインスタグラムでお知らせします。

主催・☎ にのみや子ども自然塾

☎ kodomosizen@yahoo.co.jp

### IT講習会/IT利用個別指導・相談会

#### (1)IT講習会(スマホ教室の説明会)

と き 1/17[日]13:30~15:00

ところ ラディアン ミーティングルーム1

内容 スマホ教室の内容説明、スマホの基本操作について説明します。

定員 10名(先着順) 参加費 無料

#### (2)IT講習会(スマホ教室)

と き ①② 1/23[日]13:30~15:30

③④ 1/30[日]13:30~15:30

ところ ラディアン ミーティングルーム1

内容 ①ゲームや脳トレアプリでやわらか頭に  
②電子マネーについて学びましょう  
③ネットショッピングについて学びましょう  
④ネット販売について学びましょう

参加費 1,000円/45分(テキスト代含む)

☎ 佐藤(☎050-7112-6235)

#### (3)IT利用個別指導・相談会(パソコンなどの持ち込み可)

と き 随時開催

ところ 申し込み時に案内します。

参加費 1,000円/1時間

☎ 前田(☎050-7112-6236)

#### (1)(2)(3)共通事項

申込 ITクラブホームページまたは☎で申し込み

主催 (特非)湘南二宮ITクラブ

[二宮ITクラブ](#)

## 読書会『続 泥流地帯』三浦綾子著(新潮文庫)

と き 1/27(水) 9:30~11:30  
 と ころ ラディアン ミーティングルーム1  
 内 容 苦闘の青春、人生の報いとは何かについて語り合います。  
 参加費 300円 報告者 山本章博氏  
 申 込 1/26(火)までに☎で申し込み  
 固 読書会 田中(☎72-0677)

## 案 内

## 「はじめまして、子どもの権利条約」展

と き 1/9(日)、10(月)、14(水)~17(土)  
 9:00~17:00※初日は、11:00から  
 と ころ ラディアン 展示ギャラリー  
 内 容 スウェーデンの画家チャーリー・ノーマン氏が描いた「絵で見る子どもの権利条約」展

矢野景子氏(十文字学園女子大学講師)の

「子ども達と描く子どもの権利条約ワークショップ」

と き 1/10(月)10:00~11:00 ※要申込

川名はつ子氏(元早稲田大学教授)による講演会・交流会

と き 1/16(日)14:00から ※要申込

共 催 里研/絵本からみる子どもの権利プロジェクト

主催・固 「はじめまして、子ども権利条約」展

実行委員会(☎ein03stein1649@ozzio.jp)

## 教育委員会とフリースクールによる不登校相談会

と き 2/6(日)13:00~16:30(受付 12:30~16:00)  
 と ころ 平塚市教育会館(平塚市浅間町 12-41)  
 対 象 不登校で悩む児童・生徒やその保護者  
 内 容 不登校を経験した児童・生徒やその保護者による座談会、フリースクールなどの活動紹介、個別相談 など  
 申 込 不要。直接会場にお越しください。  
 そ の 他 筆談などが必要な場合は事前にご連絡ください。  
 主 催 県学校・フリースクール等連携協議会、  
 県教育委員会  
 固 県教育委員会子ども教育支援課  
 (☎045-210-8292)

## よろず無料相談いつでもどうぞ

と き 1/8、22(金)20:00~22:00  
 1/16、30(日)15:00~17:00  
 と ころ みんなのとまり木(二宮133)  
 内 容 生活困窮者、家族の引きこもりなど経験豊富な社会福祉士が相談に応じます。  
 申 込 メールで申し込み  
 協 力 (一社)いつでもどうぞ  
 主催・固 にのみやこども食堂便  
 (☎090-8043-8323、✉douzo3051@gmail.com)



## 新型コロナウイルス年末年始の感染予防について

年末年始の時期は、人の移動が集中し「密」になりがちです。注意力の低下や気の緩みなどにより、感染リスクが高まる「5つの場面」に注意しましょう。

- ① 飲食を伴う懇親会など
- ② 大人数や長時間におよぶ飲食
- ③ マスクなしでの会話
- ④ 狭い空間での共同生活
- ⑤ 仕事から休憩室、喫煙所、更衣室などへの居場所の切り替わり



## 会食の際には、以下のことに注意して、感染リスクを下げましょう。

- ① 会食をする場合は、「少人数・短時間で」「なるべく普段一緒にいる人と」「深酒・はしご酒などは控え、適度な酒量で」
- ② 箸やコップは使い回さないようにする。③ 座席の配置は、斜め向かいに。(正面や真横はなるべく避ける)
- ④ 会話する時は、なるべくマスク着用。⑤ 体調が悪い人は、参加しない。
- ⑥ 換気が適切になされているなど、ガイドラインを遵守したお店で。  
 初詣など混雑が予想される場所については、なるべく混雑する時間帯を避け、分散参拝や適切な対人距離を保つ、境内での飲食や食べ歩きは控えるなど、感染防止に努めましょう。

新型コロナウイルスへの感染は、「自分もいつ感染してもおかしくない」と考え、対策をしっかりととりましょう。



# 相談や休日急患当番医などのお知らせ

## 各種相談事業

種別	とき	時間	内容	ところ・電話
心配ごと相談	28(木)	13:00~16:00	家族関係・DV・相続・人権問題など	二宮町社会福祉協議会(☎73-0294)
無料法律相談	20(木)	13:00~16:00	認定司法書士への相談。相続、成年後見、不動産、交通事故など	町民センター(相談場所) 予約は地域政策課(☎71-3313)
手話通訳者相談	月	10:00~12:00	手話通訳者による役場手続の仲介	役場 1階 福祉保険課(FAX73-0134)
	水	14:00~16:00		
消費生活相談	月~金	9:30~16:00	身近な消費生活の契約に関する ことなど	平塚市消費生活センター(☎21-7530)
	月~金	9:30~19:00		かながわ中央消費生活センター (☎045-311-0999)
	土(回)祝	9:30~16:30		
児童相談	月~金	8:30~17:15	児童虐待に関することなど	保健センター 子育て・健康課(☎71-7100) 平塚児童相談所(☎73-6888)
	毎日	24時間		児童相談所全国共通ダイヤル(☎189)
		8:30~17:15 9:00~20:00		心泉学園(☎090-9149-5005) 子ども家庭110番(☎0466-84-7000)
小児救急 でんわ相談	毎日	18:00~24:00	夜間の子どもの急な病気やけがなど への対処方法	かながわ小児救急ダイヤル(☎#8000) (ダイヤル回線、IP電話、PHSなどの 場合は☎045-722-8000)
若者就業 支援相談	月~金	10:00~17:00	15~39歳までの方の職業的自立に 向けたサポート	県西部地域若者サポートステーション (☎0465-32-4115)
こころの電話相談	毎日	24時間	どんな悩みにも寄り添う、解決に 向けたサポート	(一社)社会的包摂サポートセンター よりそいホットライン(☎0120-279-338)
こころの健康相談 もの忘れ・認知症相談	13(水)、19(火)、29(金) 20(水)	13:30~16:30	専門医による相談または家庭訪問	県平塚保健福祉事務所 (☎32-9546)

## 休日急患当番医

1(金)祝	脇医院(内・消・外・小) 大磯町大磯1562	☎61-0829
2(土)	二宮胃腸内科クリニック(内・消) 二宮町中里989-7	☎73-2911
3(回)	さくら診療所(内) 二宮町二宮1421-2	☎74-6724
10(回)	月京クリニック(内・呼・小) 大磯町月京9-11	☎71-2321
11(月)祝	井上整形外科(整・リハ・リウマチ) 二宮町百合が丘1-1-1	☎72-4114
17(回)	ひよこクリニック(小・皮・内) 大磯町大磯1654-3	☎61-7963
24(回)	二見整形外科(整・リハ) 二宮町川匂6	☎0465-43-2921
31(回)	大谷クリニック(内・消・外・肛門外) 大磯町大磯962-1	☎60-3111

窓口受付時間 9:00~11:30、14:00~16:30(厳守)

※眼科・耳鼻咽喉科は消防署へお問い合わせください。

<夜間の当番医> ※急患以外は平日の診療時間に受診してください。  
診療時間 17:00~22:00  
病 院 東海大学医学部附属大磯病院  
大磯町月京21-1 (☎72-3211)

持 ち 物 保険証、現金、各種医療証(交付を受けている方のみ)

そ の 他 ・往診はしません。  
・できれば家族が付き添ってください。  
・新型コロナウイルス感染症対策のため、年末年始(12/29~1/3)および1/10、11は、当番医のほか複数の医院で対応できる医療体制を整えています。熱、咳、のどの痛みの症状がある方は、必ず事前に当番医へ連絡してから受診してください。

## 定例委員会等

名称	とき	時間	ところ
教育委員会議定例会	22(金)	9:30から	町民センター 2Aクラブ室
総合教育会議	22(金)	13:30から	町民センター 2Aクラブ室
農業委員会総会	27(木)	9:30から	役場 第一会議室

## 納 期

- 町県民税(4期)、●国民健康保険税(8期)、●後期高齢者医療保険料(7期)、●介護保険料(8期)、●保育料(1月分)
- 2/1(回)

## 各施設の休館日

## 各施設テレフォンガイド

町役場(代表)	71-3311	町民センター	71-0141
地域包括支援センター	71-7085	町民活動サポートセンター	
消 防 署	72-0015	子育てサロン(栄通り)	71-1120
火災時の問い合わせ	72-0119	(中里)	71-5479
大磯警察署	72-0110	保健センター	71-7100
ラディアン	72-6911	町民温水プール	72-6030
(生涯学習課)	72-6912	町立体育館	71-9981
(サービスコーナー)	70-1537	町民運動場	71-8032
図 書 館	72-6913	観光協会	73-1208
ふたみ記念館	70-3210	環境衛生センター桜美園	72-3738
町民サービスプラザ	70-3161		

☆ラディアン・図書館・サービスコーナー・テニスコート(ラディアン・緑が丘)  
…………… 1(金)祝~4(月)、11(月)祝~13(水)、18(月)、25(月)  
☆町立体育館・町民運動場 1(金)祝~4(月)、12(火)、18(月)、25(月)  
☆町民温水プール 1(金)祝~6(水)、12(火)、18(月)、25(月)  
☆ふたみ記念館… 1(金)祝~5(火)、18(月)、25(月)  
☆町民サービスプラザ 1(金)祝~3(回)、5(火)、7(水)、9(土)、11(月)祝  
12(火)、14(水)、16(土)、19(火)、21(水)、23(土)  
26(火)、28(水)、30(土)  
☆子育てサロン(栄通り・中里)  
土・日・祝日、1(金)祝~3(回)  
※栄通りは16(土)開館  
中里は9(土)、23(土)開館  
※役場業務は年末年始のため12/29(火)から1/3(回)までお休みです。



## 令和2年 秋の叙勲受章 旭日単光章

緑が丘在住の鈴木新王さんが、地域経済の活性化にご尽力された功績がたたえられ、受章されました。特に二宮町商工会においては、理事を20年、会長を9年務められ「二宮ブランド」の推進、起業家支援などにご尽力されました。

「仕事仲間をはじめ、周囲の方々に恵まれ、町の活性化に貢献できました。皆さんのおかげで受章でき、とても感謝しています。今後は、商工会の相談役として、また、1事業者として、町・県・県住宅供給公社とともに、長寿の里・湘南にのみやを、町民の皆さんに長く住んでいただける町となるよう活動していきたいです。」とお話しくださいました。



鈴木 新王さん

## (公財)かながわトラストみどり財団主催 緑化運動・育樹運動標語コンクール 入賞者



【最優秀賞】

田村 颯波夏さん(二宮中2年)  
「つなげよう  
未来に続く 緑色」



【金賞】

野村 歩さん(二宮中2年)  
「進む緑化  
未来へつなぐ あなたの行動」



【銀賞】

池田 純さん(二宮中2年)  
「つなげよう  
大きな森と小さな芽」



【銅賞】

小澤 育真さん(二宮中2年)  
「植えよう 守ろう 育てよう  
次の未来につなぐため」

## 利用者の登録募集 期日前投票所(ラディアン)までの移動支援

投票所までの移動が困難な方のために、タクシーまたは介護タクシーでの無料送迎を実施します。

利用期間 公(告)示日の翌日から投票日の前日まで ※投票日当日の送迎はありません。

対象 町の選挙人名簿に登録され、投票時に町内に居住している方で、次のいずれかに該当する方

- ①要介護3または4の認定を受けている方
- ②身体障害者手帳の交付を受け、下肢機能障害、体幹機能障害、視覚障害の1級または2級の方
- ③自宅から投票所まで歩行が困難で、交通手段または補助の移動手段がない65歳以上の方

その他 利用要件がありますので、詳細はお問い合わせください。申 込 ☎またはメールで申し込み

☎ 選挙管理委員会事務局(☎75-9279、✉senkan@town.ninomiya.kanagawa.jp)

## 二宮町観光協会事務局長を募集します!



採用人数 1名 ※年齢不問

募集期間 1/5☎~29☎

業務内容 事務局の運営、観光事業の推進、物販販売事業の推進など

契約期間 令和3/4/1~令和4/3/31 ※更新する場合あり 給 与 月額200,000円程度(諸手当あり)

応募方法 ①持参 二宮町観光協会(町民センター1階)

②郵送 〒259-0196(住所不要)二宮町観光協会 成川宛 ※1/29☎必着

提出書類 ①履歴書(3カ月以内に撮影した写真を添付) ②職務経歴書(業務内容、期間、役割・担当業務、成果は必ず記載) ③レポート:テーマ「二宮町における観光の活性化について」(文字数800字程度)

その他 詳細は、観光協会ホームページをご覧ください。

☎ 二宮町観光協会 成川(☎73-1208)

## エイジングエステ

冴えわたる透明感と肌内側からのハリ・弾力を一度に実感できます。

お気軽にご連絡お待ちしております^\_^

☎0463-73-6206

POLAオプテュキ ●完全予約制 不定休9:00~17:00



広告

二宮町中里に

## トリミングサロン OPEN

低価格で可愛く、丁寧にトリミングいたします。

初回20%OFF

ホームページ・Instagramあります。

ノエドッグサロン  
二宮町中里2-36-40

tel 0463-73-8279



dog salon

広告

各種お知らせ

生涯学習ガイド

健康づくりガイド

じょうほう館

各種相談

トピックス

12/6日

# 新庁舎に関するシンポジウム

新庁舎建設に向けたシンポジウムがラディアンで開催され、専門家の方による講演や9月から11月にかけて開催された町民ワークショップでの意見・アイデアなどの成果発表、パネルディスカッションが行われました。

参加された方からは「専門家の先生の視点が参考になった」、「住民参加型の発表が良かった」といった意見もあり、庁舎建設を含む新しいまちづくり・町の将来を考える機会となりました。



# 第5分団に新車両を配備しました!

第5分団の新車両となるポンプ自動車(AT・3.5t未満)を更新配備しました。

軽量コンパクトなボディを生かした活動が期待できるほか、現行の普通免許で運転できることから、新しい世代の消防団員がより活躍できるようになります。



# 第97回 箱根駅伝 選手たちが町を走り抜けます



新春恒例の箱根駅伝が1/2土・3日に二宮町の国道を走り抜けます。

テレビやインターネットで熱く応援しましょう。(祭りばやしによる応援は行いません。)

# 移住促進に取り組んでいます!



近年、町の人口は転入者が転出者を上回る傾向にあり、今年度も現時点では転入超過(転入者>転出者)。一色小学校区地域再生協議会、県住宅供給公社、町など、それぞれが移住の施策に取り組んでいます。



## ふるさと回帰フェア 移住セミナーで移住促進

全国から約300の市町村が集まった移住イベント「ふるさと回帰フェア」や県が主催する「神奈川 県移住セミナー」に参加しました。

実際の移住者の方が町をPRするトークセッションを行ったり、個別相談に対応したりすることで、移住してみても良いところから、不便なところまで「生の声」を移住希望者にお届け。

参加者からは、「町民の方の雰囲気伝わった」、「実際の移住経験者の話を聞いて、参考になった」、「今度、町を訪れてみます」といった感想をいただきました。



## 一色小学校区地域再生協議会主催 お試し移住(ワーケーション・プラン)

11月中旬から12月中旬の週末、2泊3日の「お試し移住」が開催され、東京都や千葉県などから応募された12組の方が参加されました。

リモートワークのできる郊外移住の関心が高まる中、地域の自然や暮らし、つながりを体感してもらおうという新しい取り組み。

県住宅供給公社や民間施設での宿泊などで町の雰囲気を感じ、町での暮らしを体験していただきました。

二宮町を知る、移住する「きっかけ」となったのではないのでしょうか。



発行 二宮町 (編集 地域政策課) 〒259-0196 神奈川県中郡二宮町二宮961番地

人口の動き(人口は令和2年12月1日現在、11月中の移動) [ ]は前月比	
人口 27,468人[+11](男 13,247人 女 14,221人)	出生 10人 転入 80人
世帯数 11,492世帯[+12]	死亡 28人 転出 51人