

# にのみや

5  
2021



東京大学果樹園跡地での新たな事業展開に向けて  
トレーラーハウスを購入しました。

～撮影協力：E.Technical Works～  
※このドローン撮影は、特別な許可のもと実施しています。



広がる楽しみ 深まる学び

# 東京大学果樹園跡地に

## 遊びに行こう!



東京大学果樹園跡地は、野球やソフトボール、パラスーツなどのスポーツができるグラウンドや、子どもも大人も誰もが自然と触れ合える場、実証実験として手作りで整備したドッグランなど、広大な敷地の中でさまざまな活用がされています。

このたび、「子どもと共に大人も楽しみ学べる場」という跡地活用コンセプトに賛同した事業者からいただいた企業版ふるさと寄付金を活用し、敷地南側に駐車場や公衆トイレ、芝生広場を整備しました。



## ● 魅力ある空間づくりへ

緑豊かな自然だけでなく、集しやすいアクセス性など、無限の可能性を秘めている「東京大学果樹園跡地」を、町民の皆さんの想いとアイデアで活用、管理、運営する取組が始まっています。

自然や特性を生かした魅力あふれる場を目指して、町民・町民団体・法人・地域が会員となっている**東京大学果樹園跡地活用協議会**が、試行錯誤しながら空間づくりにチャレンジしています。

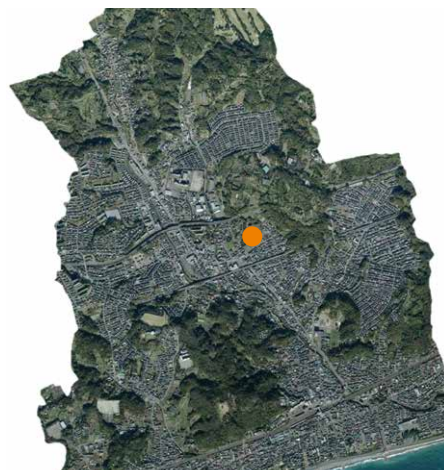

協議会では随時会員を募集しています。詳細はお問い合わせください。



協議会ホームページ  
お問い合わせ

## ● 協議会員によるルール作りや管理運営

協議会では会員が主体的にホームページの運用や利用のルール作り、草刈りなどの管理などを実施するとともに、より多くの方に楽しんでいただけるよう**キャンプ**や**マルシェ**などのイベントも開催しています。



## OPEN DAY

協議会では、より多くの方に跡地の魅力と活用方法を知っていただくため、会員が来場者をご案内する「オープンデイ」を開催しています。

気候も温かくなってきましたので、この機会に跡地の魅力を体感してください。

実施日については、今後の本紙でお知らせします。

## トレーラーハウスを購入

2台(赤と緑)のトレーラーハウスを購入しました。

現在、トレーラーハウスを活用した事業を展開する事業者を募集中です。何ができるのかお楽しみに！



東京大学果樹園跡地は、事前に予約をすることで専有利用もできれば、予約をしなくても空いているときには、いつでもどなたでも利用できます。ぜひ一度足を運んでいただき、この場所ならではの**自然**を感じてみてください。

※専有利用の予約方法など、詳細は、協議会ホームページをご覧ください。



協議会ホームページ

## 東大果樹園跡地マップ



広々としたみらいはらっぱで自然の空気を感じてみませんか。  
※現在芝生養生中。通路のみ利用できます。



気持ちのいい開放的なのびのび広場！  
※ルールを守って、ご利用ください。



※一部、立ち入りできない場所があります。



ワンちゃんの遊び場ドッグパーク！  
お散歩の途中にぜひご利用ください。



トイレ・駐車場も完備していますので、お気軽にお越しください

図 施設再編課施設再編推進班 (☎75-9483)

## これからの時代に向けたまちづくり

### まちづくりの基礎「二宮町総合計画」

2013年に策定した「第5次二宮町総合計画（基本構想）」は、10年後の将来像「人と暮らし、文化を育む自然が豊かな町」を描いた町の最上位計画で、福祉や都市整備、教育などの具体的な事業の計画は、この下に位置付けられています。

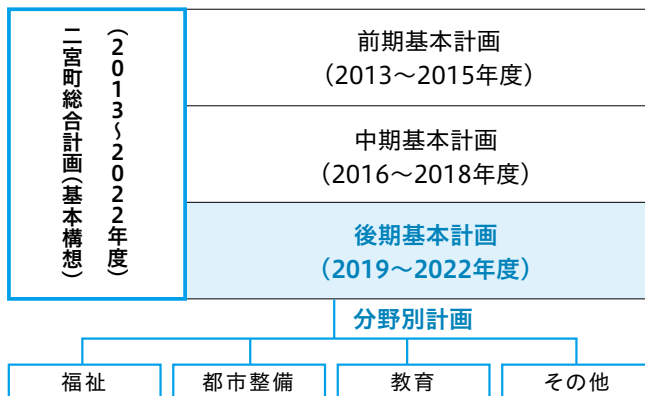
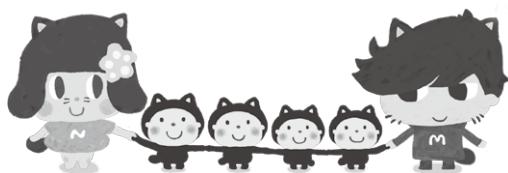

### 今年度の主な重点事業

今年度は第5次二宮町総合計画「後期基本計画」の3年目になります。基本計画の4つの項目ごとの主な重点事業および新型コロナウイルス感染症への取り組みをご紹介します。

### 生活の質の向上と定住人口の確保

- ◆切れ目のない子育て支援 **35万7千円**
  - ★子育て世代包括支援センター「にのはぐ」の相談機能強化（オンライン相談開始）、新生児聴覚検査費用の助成 など
- ◆子どもたちの生きる力の育成 **1億2,277万3千円**
  - ★ICTを活用した教育活動の充実、小中一貫教育の実現に向けた研究、英検奨励制度の拡充など英語教育の推進、学校施設の改修 など
- ◆誰もが安心して暮らし続けられる環境づくり **1,866万2千円**
  - ★次期地域福祉計画の策定、「ことわらない相談窓口」の設置、地域の通いの場の充実、認知症対策の促進、介護人材の育成、詐欺対策電話機への補助実施 など
- ◆活力あるコミュニティの形成 **148万5千円**
  - ★安心して住み続けられる地域再生事業 など
- ◆町の魅力の再発見 **18万9千円**
  - ★町民との連携による移住相談会の実施 など



## 環境と風景が息づくまちづくり

### ◆新たな町の魅力の向上 3,222万1千円

- ★東京大学果樹園跡地活用の社会実験、公園統廃合計画による公園の整備や遊具の更新、吾妻山公園園路の一部改修 など

### ◆環境にやさしいまちづくりの推進 599万3千円

- ★次期環境基本計画の策定、有害鳥獣被害対策、持続可能な環境づくりに向けた積極的な啓発 など

### ◆産業の振興と雇用機会の創出 3,841万6千円

- ★遊休荒廃農地対策、中小・小規模事業者支援策の推進、湘南オーリーブオイルの地域団体商標登録に向けた取り組み など



## 交通環境と防災対策の向上

### ◆安全・安心な町の拠点づくり 2,969万5千円

- ★新庁舎整備（駅周辺の公共施設再編）計画の策定、地域集会施設の耐震改修設計、ラディアンの一部改修設計 など

### ◆防災・減災対策の充実 7,312万円

- ★通学路など道路環境の整備、ブロック塀撤去補助の拡充、救急活動における心電図伝送システムの整備、海岸侵食対策・葛川整備計画の推進（国・県・町連携事業） など

### ◆都市基盤の強化と交通環境の向上 12万6千円

- ★地域公共交通の利用促進とコミュニティバスのルート再編に伴う検討



## 戦略的行政運営

### ◆効率的な行財政運営の推進 1,875万3千円

- ★次期総合計画の策定、窓口業務総合案内の本格導入、証明書のコンビニ交付サービスの開始、下水道事業の公営企業会計移行準備 など

### ◆自治体運営の推進と職員能力の向上 126万7千円

- ★パートナーシップ制度導入に向けた人権研修、人材育成基本方針に基づいた計画的な人材育成 など



## 新型コロナウイルス感染症への取り組み 1億5,927万9千円

新型コロナウイルスワクチンの円滑な接種、中郡医師会への新型コロナウイルス感染症対策に対する交付金、感染症拡大防止対応策に関連した町商工会への補助、中小・小規模事業者支援の金融対策 など



### 第6次二宮町総合計画策定に向けて

## 10年後の夢を描く計画づくり



©東京ハイジ/二宮町

2023年度からの第6次二宮町総合計画（基本構想）の策定に向けて取り組んでいます。この計画は、10年後の未来を描く町の最上位計画です。町民の皆様に夢（基本構想）を描いていただき、その夢を実現させるための取り組み（基本計画）を付け加えていきます。

☎ 企画政策課企画調整班 (☎71-3312)



# 令和3年度予算

令和3年度予算の総額は約159億円となり、前年度比で約2.6億円(1.7%)の増となります。

## 令和3年度各会計当初予算の内訳

会計区分	令和3年度		令和2年度		比較	
	当初予算額(a)	構成比	当初予算額(b)	構成比	(a)-(b)	伸率
一般会計	82億1,900万円	51.6%	79億8,500万円	51.0%	2億3,400万円	2.9%
特別会計	77億 809万円	48.4%	76億8,139万円	49.0%	2,670万円	0.3%
国民健康保険	30億9,581万円	19.5%	31億7,266万円	20.3%	-7,685万円	-2.4%
後期高齢者医療	9億9,167万円	6.2%	9億8,694万円	6.3%	473万円	0.5%
介護保険	27億2,438万円	17.1%	26億 616万円	16.6%	1億1,822万円	4.5%
下水道事業	8億9,623万円	5.6%	9億1,563万円	5.8%	-1,940万円	-2.1%
総額	159億2,709万円	100.0%	156億6,639万円	100.0%	2億6,070万円	1.7%

### 〈主な概要〉

- ・「一般会計」は、施設再編推進事業やICT教育推進事業の増加に加え、新型コロナウイルスワクチン接種事業の実施などにより、前年度から2.9%の増となっています。
- ・「特別会計」は、要介護認定者数の増加などから介護保険特別会計が増えており、特別会計全体では、前年度から0.3%の増となっています。

## 一般会計の歳入・歳出の内訳

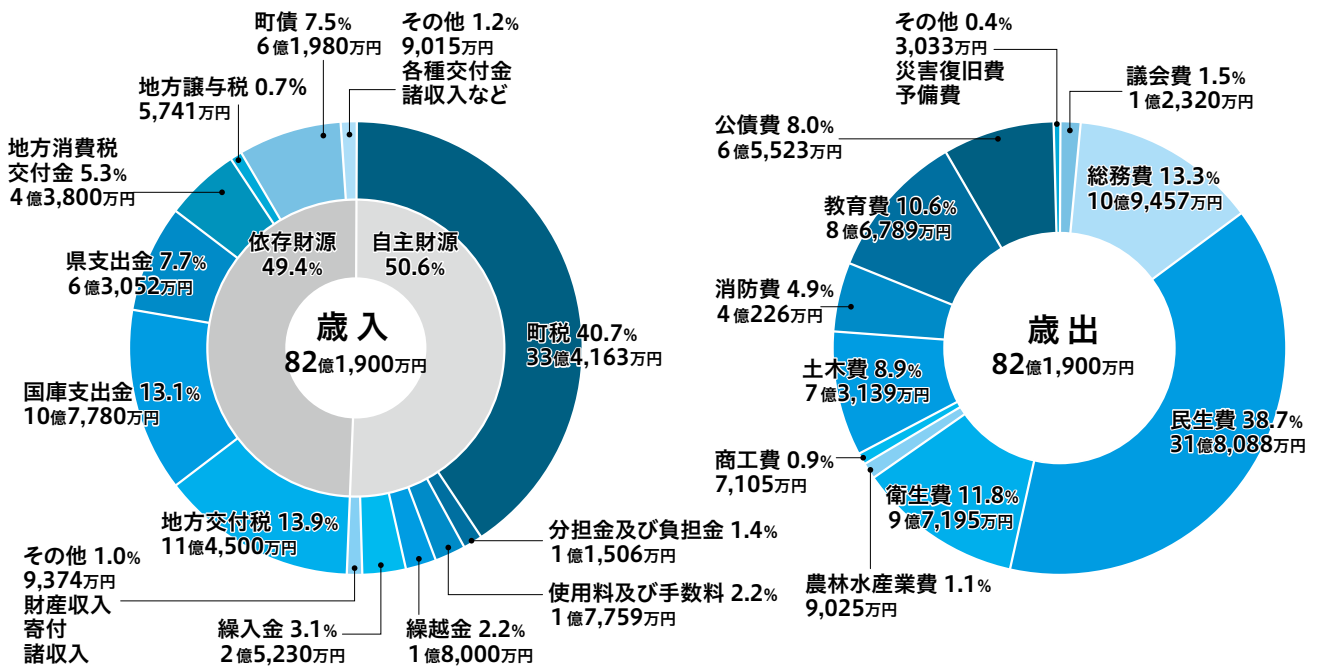

### 主な歳入の概要

新型コロナウイルス感染症の影響により、町税、地方交付税、地方消費税交付金などが減少し、基金(預貯金)からの繰入金や町債(借入金)が増加したことで、前年度より依存財源が1.4ポイント増加しました。

### 主な歳出の概要

衛生費は9億7,195万円で、新型コロナウイルスワクチン接種事業の実施などにより前年度から1億5,114万円増加しています。

教育費は8億6,789万円で、全小中学校におけるICT環境整備のためのタブレット端末の借上げや授業用ソフト使用料、二宮小学校体育館防水工事の実施などにより前年度から4,809万円増加しています。

令和3年	自主財源 *1	50.6%	依存財源 *2	49.4%
令和2年	自主財源 *1	52.0%	依存財源 *2	48.0%

\*1 町単独の収入で賄う財源

\*2 国や県などから交付される財源

☎ 財務課財務契約班 (☎71-3314)



## 二宮町総合戦略評価結果(令和元年度実績)

人口減少のカーブをできる限り緩やかにするため、「子育てしやすい町」「暮らしやすい町」「住んで良かった町」を実感できる町を目指し、「二宮町総合戦略」を策定し、まちづくりを進めています。

このたび、令和元年度の実績について、3月22日に二宮町政策評価委員会より意見書が提出されました。



### 【政策評価委員会(外部委員)からの意見要旨】

- 「災害に強いまち」や「コミュニティ・スクール」といった要素を含む「二宮らしい魅力ある暮らし」に関する施策が広く町内に根付いていることから、今後も町民が誇れる魅力的な施策を継続すること。
- さまざまな計画や事業について、町の意図している目的が正しく町民などに伝わり切れていない。町のビジョンとしての見せ方や伝え方を改めて検討する必要がある。
- 事業推進にあたり、さまざまな関係者との横断的な連携は必要不可欠であり、情報共有や対話の土台となる「戦略的広報」は欠かせない。有効な広報手法を再検討するとともに、町内さらには町外に情報発信する取り組みを加速させる必要がある。

詳細は町ホームページのほか、下記の施設でも閲覧できます。

閲覧場所 町民センター、町政資料閲覧コーナー（役場2階）、ラディアン、図書館、町民サービスプラザ

閲覧期間 4/26日～5/31日

☎ 企画政策課企画調整班 ☎71-3312

町ホームページ



## information

## 各種お知らせ

当日は必ず検温し、本人・同居家族に発熱(37.5℃以上)などがあれば参加はご遠慮ください。

また、参加の際はマスクの着用にご協力ください。

※新型コロナウイルス感染症拡大防止の観点から予定が変更となる場合があります。

### にのになカフェ

町地域包括支援センター ☎71-7085

専門職や認知症サポーターの方、地域の方々と認知症や介護、暮らし、今後の生活のことなど、気軽におしゃべりする会です。

オンライン(Zoom)でも参加できます。

とき 5/24日 10:00～11:00

ところ 町社会福祉協議会 第1会議室

対象 どなたでも参加できます。

参加費 無料 定員 15名(先着順)

申込 5/6日 から ☎ またはメールで申し込み

✉ nisyakyo-houkatsu@swan.ocn.ne.jp

※オンライン参加をご希望の方は、その旨お伝えください。

### 聖火リレートーチを展示します

企画政策課企画調整班 ☎71-3312

東京2020オリンピック・パラリンピックに向けて機運の醸成を図るため、聖火リレートーチを展示します。

とき 5/26日、27日の9:00～17:00

ところ ラディアン 展示ギャラリー

その他 展示物に触れることはできません。



次の商品券などの使用期限は5/31日です。

二宮エールプレミアム商品券

2020にのみや飲食店応援クーポン



二宮町子育て世帯経済活性化商品券



使い忘れないように、ご利用ください。

### 子育てサロン「親子講座」

子育て・健康課子育て支援班 ☎71-5862

ところ	中里子育てサロン (☎71-5479)		栄通り子育てサロン (☎71-1120)
とき	5/19日 11:00～11:30	6/3日 11:00～11:30	5/27日 11:00～11:30
内容	絵本の読み聞かせ		ベビータッチケア
講師	にのみやおはなし会		武 雅子氏(看護師)
定員	各8組		4組
参加費	無料		
申込	各子育てサロンに☎で申し込み ※申込多数の場合は抽選		
申込期間	5/10日～13日	5/24日～27日	5/17日～20日
持ち物	なし		バスタオル
その他	講座開催時間中の一般利用はできません。		

### Jアラート

### 全国一斉情報伝達試験

全国瞬時警報システム(Jアラート)は、地震・津波や武力攻撃などの緊急情報を防災行政無線から瞬時に伝えるシステムです。

次回の試験放送予定：5/19日 11:00

広報にのみや  
令和3年5月号



## 手話通訳入門講座

福祉保険課福祉・障がい者支援班 ☎75-9289

- と き** 6/3～11/4の原則毎週(20回)  
10:00～11:30 ※参加者へ日程表を配布します。
- と ころ** 町民センター 2Aクラブ室
- 講 師** 中郡聴覚障害者協会
- 定 員** 10名(町内在住、在勤者優先)  
※最低実施人数5名
- 参 加 費** 3,300円(テキスト代) ※40回分
- 申 込** 5/6(日)から5/21(金)までに☎で申し込み
- そ の 他** 全40回のうち20回の講座となり、残りは令和4年10月以降に実施予定です。

## マイナンバーカードの休日受取窓口

戸籍税務課戸籍住民班 ☎71-3318

- と き** 5/23(日) 9:00～12:00、13:00～16:00  
※30分ごとの予約制
- と ころ** 戸籍税務課窓口
- 申 込** 5/11(水)から☎で申し込み
- 持 ち 物** 交付通知書(ハガキ)、本人確認書類、通知カードなど  
※詳細は交付通知書でご確認ください。
- そ の 他** ・交付の際にパスワードの設定が必要となりますのであらかじめご準備ください。  
・原則、受取は本人のみです。病気などにより来庁が困難な場合はご相談ください。

## 戦没者を追悼し、平和を祈念する集い

福祉保険課福祉・障がい者支援班 ☎75-9289

この集いは先の大戦などで亡くなった戦没者の方のご冥福をお祈りするとともに、恒久平和を願うために行われるものです。

今年度の式典は関係者のみで実施しますが、式典終了後に献花式を開催します。遺族会員や一般の方も献花を手向けることができますので、多くの方の参列をお待ちしております。

- と き** 5/28(土)10:30～12:00(献花のみ) ※小雨決行
- と ころ** 川勾神社慰霊塔前 共 催 二宮町遺族会

## みんなで二宮っ子を見守りましょう！

教育総務課指導班 ☎75-9261

町では、関係団体・機関と連携し、児童・生徒の安全対策を図っており、通学路の危険箇所点検や改善などの検討のほか、登下校の見守り重点日を年3回定め、各地域の交通・防犯上で注意を要する場所で見守りを実施しています。

**次回重点日** 5/24(月)14:30～16:15頃

※10月・2月にも実施しています。

二宮の子どもたちのために、地域の皆さんの温かい見守りと、優しい声掛けをよろしくお願いします。

## 児童福祉週間

5/5(水祝)～11(火)

子育て・健康課育成相談班 ☎71-7100

あたたかい ことばがつなぐ こころのわ  
(令和3年度児童福祉週間標語)

毎年5月5日の「こどもの日」からの1週間は「児童福祉週間」です。

この機会に子どもたちの健やかな成長を願い、すべての子どもが個性豊かに、たくましく育っていけるような環境・社会を目指して、私たちにできることを考えてみましょう。

## 就学に関する相談

教育総務課指導班 ☎75-9261

お子さんの「学校」という新たな集団生活に向けて、成長や生活への適応などの悩みごとはありませんか。教育委員会では、「就学相談」を実施していますので、ご利用ください。

**対 象** 未就学児の保護者

**受付時間** 9:00～17:00(土・日・祝・祭を除く)

**申 込** ☎で申し込み(相談日時、場所を調整します。)

## 民生委員・児童委員にご相談ください

福祉保険課福祉・障がい者支援班 ☎75-9289

町内には、地域ごとに推薦を受けて選出された47名(主任児童委員を含む)の民生委員・児童委員がいます。

民生委員・児童委員は、支援が必要な方の相談に応じ、皆さんと関係機関とのパイプ役や見守りなどの個別支援を行っています。また、主任児童委員は児童福祉を専門として、各小学校区に1名います。地域の「最も身近な相談相手」ですので、ご相談ください。 ※各地域の委員氏名、連絡先はお問い合わせください。

## 全国一斉「人権擁護委員の日」特設人権相談所の開設

地域政策課地域支援班 ☎71-3313

町人権擁護委員連絡協議会では、人権問題の相談に応じるため、「特設人権相談所」を開設します。お気軽にご相談ください。

**と き** 6/1(水)10:00～12:00、13:00～15:00

**と ころ** 町民センター 2Bクラブ室

**相 談 料** 無料 **申 込** 不要。直接会場にお越しください。

## 行政相談委員にご相談ください

地域政策課地域支援班 ☎71-3313

町内には、国の仕事(医療保険・年金、雇用、国道など)に関する相談や要望を伺って問題解決のお手伝いをする行政相談委員がいますので、ご相談ください。

**と き** 毎月第4(木)13:00～16:00 ☎P.15

**と ころ** 町社会福祉協議会(心配ごと相談と併せて実施)

【行政相談委員】古川則子氏、西尾宣子氏



## 行政評価結果（令和元年度実績）

企画政策課企画調整班 ☎71-3312

第5次二宮町総合計画後期基本計画に基づく町の取り組みについて、内部評価・外部評価を行い、その結果に基づき、今後の方針を定めましたので公表します。

今後、総合計画に位置付けた施策や事業の優先順位づけ、見直しなどに活用し、「二宮町総合計画」のさらなる推進を図ります。

閲覧期間 4/26(木)～5/31(木)

閲覧場所 ホームページ、町民センター、町政資料閲覧コーナー（役場2階）、ラディアン、図書館、町民サービスプラザ



町ホームページ

## 令和3年度

### 経済センサス活動調査にご協力ください

地域政策課広報統計班 ☎71-3313

統計法に基づき、5年ごとに行われる「経済センサス活動調査」が6月1日を基準日として、全国一斉に実施されます。

この調査は、商店街の活性化などの暮らしや地域のために活用されます。

調査期間 5/10(木)～6/8(木)

対象 町内すべての事業所・企業

調査方法 統計調査員が訪問し、調査書類を配布します。

回答 6/8(木)までにインターネットまたは郵送で回答

その他 統計調査員は調査員証を携帯しています。

## 献血にご協力ください

子育て・健康課健康づくり班 ☎71-7100

あなたの献血で助かる命があります。  
ご協力をお願いします。

とき 5/26(木)10:00～12:00

ところ 役場駐車場

対象 69歳まで(体重50kg以上)の方  
(男性:17歳から、女性:18歳から)

※65歳以上の方は、60～64歳の間に献血経験がある方のみ

## 新生児聴覚検査費用の一部を助成しています

子育て・健康課育成相談班 ☎71-7100

先天性聴覚障害の早期発見・治療・支援は、ことばの発達などへの影響を最小限に抑えられることが分かっており、町では検査費用の一部を助成しています。

対象 町に住民登録がある方が出産した令和3年4月1日以降に生まれた子

助成内容 聴覚検査(初回検査)

助成上限額 AABR・ABR検査 3,000円

OAE検査 1,500円

(医療機関によって検査方法が異なります)

助成方法 検査費用から助成上限額が差し引かれます。  
(病院に助成券を提出)

※助成券は母子健康手帳発行時にお渡しします。既に母子健康手帳発行済の方には随時案内を送付します。



## 令和3年度第1回乳がん・子宮頸がん・大腸がん・胃がん集団検診【予約制】

子育て・健康課健康づくり班 ☎71-7100

と き(受付時間)	検診名	方法	対象	定員	費用	
6月29日(木)	9:00～11:00 13:00～14:45	乳がん	マンモグラフィ	40歳以上	100名	1,600円 40代は2,100円
		子宮頸がん	細胞診(頸部のみ)	20歳以上		
8:30～11:00 13:00～14:45	大腸がん	便2日法	40歳以上の男女	100名	600円	
	胃がん	バリウム検査		80名	1,700円	

ところ 保健センター

※生活保護世帯は無料

申込 1. はがき(1枚につき1名)に①住所②氏名③電話番号④生年月日⑤検診日⑥検診名を記入し、郵送で申し込み[〒259-0123 二宮町二宮1410 保健センター子育て・健康課宛]

2. 保健センターで直接申し込み ※電話での申し込みはできません。

申込期限 郵送:5/25(木) ※当日消印有効 窓口:5/24(木)

その他 ・受診者には案内を郵送します。(6月中旬発送予定)

・申し込み多数の場合は抽選となり、抽選に外れた方は、次の検診時優先します。

・当日の受付時間は受診者の人数によって振り分け、送付する案内でお知らせします。受付時間の指定はできません。

・この検診では、経過観察および精密検査目的の受診はできません。

・駐車場は、検診車が入りますので利用できません。

・乳がん・子宮頸がんの個別検診は、令和3年度中に奇数年齢になる方は、受けられませんので、集団検診をお受けください。





## 住居用木造建築物 耐震化 補助事業

都市整備課計画指導班 ☎71-5956

### ①耐震診断補助金 受付件数 10件

**対象物件** 昭和56/5/31以前に建築確認を受け、着工された戸建て住宅、店舗兼用住宅、二世帯住宅  
 ※昭和56/6/1以降に増築工事に着工し、増築部分の延床面積が、既存部分の1/2を超えるものは対象外

**対象者** 対象となる住宅を所有し、現在居住している方

**補助額** 耐震診断費用90,000円のうち75,000円  
 (個人負担15,000円)

### ②耐震改修工事補助金 受付件数 3件

**対象** 町で実施している耐震診断を受け、診断結果の上部構造(建築物全体)の総合評点が1.0未満のものなどの要件を満たすもの

**補助額** 改修費用の1/2(上限50万円)

#### 〈①②共通事項〉

**受付期間** 5/14(金)~12/28(木)の8:30~17:15  
 (土日祝を除く)

**その他** 申請前に必ずご相談ください。



## 空き家リフォームおよび解体工事補助事業

都市整備課計画指導班 ☎71-5956

### ①空き家リフォーム補助

**対象者** 空き家バンクに登録された物件をリフォームした所有者または売買・賃貸希望者  
 ※売買・賃貸希望者の場合は、契約後に対象となる物件に住居登録をした方

### ②空き家解体補助(工事前申請・受付期間内の工事完了が必須)

**対象者** 町内に空き家を所有している方  
**対象工事** 空き家を解体し当該敷地を更地にする工事  
**補助対象物件** ・個人所有で、昭和56/5/31以前に建築確認を受けて建築されたもの。  
 ※耐震改修工事がされた空き家は対象外  
 ・建物に所有権以外の権利設定がされていないこと。

#### 〈①②共通事項〉

**補助額** 対象工事費用の1/2(上限50万円)

**補助件数** ①②合わせて5件

**受付期間** 5/14(金)~12/28(木)の8:30~17:15  
 (土日祝を除く)

**その他** 申請前に必ずご相談ください。

### 空き家バンク登録物件募集中!

登録方法などの詳細は  
 ホームページをご覧ください。



### 補助率・上限額UP

## 危険なブロック塀を改修しましょう!

都市整備課計画指導班 ☎71-5956

危険なブロック塀は、倒壊する危険性が高く、避難などに支障が出るだけでなく、死傷者を出すおそれがあることから、町では、ブロック塀の撤去工事を補助しています。詳細は、ホームページをご覧ください。

**補助額** 撤去工事の1/2(上限10万円)

※通学路に面している場合は、撤去工事費の9/10(上限20万円)

### 令和3年度 地区長が決定

地域政策課地域支援班 ☎71-3313

町内20地区それぞれに代表者「地区長」が選任されています。町・関係団体との連携を密にしながら安全安心な地域づくりを進めています。

令和3年度 地区長(敬称略)		※新規…新・継続…継			
地区	地区長氏名	新・継	地区	地区長氏名	新・継
一色	関口 正美	継	富士見が丘3	竹原 成実	継
緑が丘	山本 正博	継	松 根	紙谷 茂	新
百合が丘1	志賀 正也	新	上 町	川上 敏久	継
百合が丘2	梁井 幸次	継	中 町	成岡 政男	継
百合が丘3	小口 愛子	継	下 町	佐藤 正良	新
中 里	水島 寿徳	継	梅 沢	宇佐美 享	新
元町北	小宮 昇	継	越 地	足羽 正博	継
元町南	内田 尚徳	継	茶 屋	脇 一男	継
富士見が丘1	遠藤 次男	新	釜 野	阿部 正昭	継
富士見が丘2	帰山 訓	新	川 匂	遠藤 一美	継

## 男女共同参画プラン策定委員を募集

地域政策課地域支援班 ☎71-3313

**内 容** 令和5年4月からの次期男女共同参画プラン策定にあたり、幅広くご意見をいただくため、委員を募集します。

**募集人数** 2名以内 **任 期** 令和5/3/31まで  
**募集資格** 町内在住の18歳以上の方で、次の2つを満たす方

- ・町の付属機関などの委員を3つ以上兼ねていない
- ・町常勤職員、国・地方公共団体の議会議員でない

**報 酬** 3,000円(会議1回につき)

※年3~4回程度・平日昼間開催

**応募方法** 任意の用紙に応募動機(400字程度)と必要事項(氏名、住所、年齢、電話番号、職業、他委員をしている場合はその名称)を記入の上、下記のいずれかの方法で提出

- ①郵送〒259-0196(住所不要)地域政策課宛
- ②FAX 0463-73-0134 ③地域政策課窓口にて持参
- ④✉kyodou@town.ninomiya.kanagawa.jp

**応募締切** 5/28(金)必着 **選考方法** 原則、書類選考



# 生涯学習ガイド

新型コロナウイルス感染症拡大防止の観点から予定が変更になる場合があります。

各種お知らせ

生涯学習ガイド

健康づくりガイド

未来づくりガイド

じょうほう館

各種相談

トピックス

各種相談

各種相談

各種相談

## ラディアンの催し

※催し物の問い合わせは、各問い合わせ先をお願いします。 問い合わせ ラディアン ☎0463-72-6911

とき	催し物	場所	開演時間	入場方法	問い合わせ先
2回	ピアノ合同発表会 (石川・山本・平松・矢橋・吉田)	ホール	13:00～16:00	関係者	山本 ☎090-4626-8727
9回	片倉ピアノ教室 「POCO a POCO」ピアノ発表会	ホール	10:45～16:00	関係者	片倉ピアノ教室 ☎72-2795
14金	第16回 エコフェスタにのみや2021	展示 ギャラリー	13:00～16:00	自由	環境づくりフォーラム 事務局 高橋 ☎090-8890-3963
15土		ホールほか	9:30～16:00		
15土	エコフェスタにのみや2021 新企画 ぼくたち、わたしたちの地球会議	ホール	14:00～16:00	無料	エコフェスタにのみや 実行委員会 ✉ein03stein1649@ozzio.jp
21金	第8回バラ展 「暮らしにバラを！」	展示	10:00～17:00	自由	町生涯学習課 ☎72-6912
22土		ギャラリー	10:00～16:00		
22土	第37回 喬友会コンサート	ホール	13:00～16:00	無料	古瀬 ☎72-4778
26水	東京オリンピックパラリンピック 聖火リレートーチ展示	展示 ギャラリー	9:00～17:00	自由	町企画政策課 ☎71-3312
27木					

※新型コロナウイルス感染症対策により、ホールの利用人数に制限があります。(300人まで)

## にのみや町民大学講座

申込・問い合わせ ☎0463-72-6912  
生涯学習課生涯学習・スポーツ班 FAX0463-72-6914

講座名	とき・ところ	詳細	申込など
電池の知識を 深めよう	6/5土 13:30～15:30 ラディアン	内容 ノーベル賞受賞でクローズアップされたり チウム電池をはじめ、日常生活に身近な電 池について知識を深めます。 講師 和才 剛氏(京都大学大学院博士課程修了) 持ち物 筆記用具	申込 5/5(金)から生涯学習 課窓口または☎で申 し込み 定員 20名(先着順) 参加費 200円



# 健康づくりガイド

問い合わせ 子育て・健康課 ☎ 0463-71-7100  
FAX0463-72-6086  
※会場は保健センターです。

## にのはぐ ～にのみやで育み、いっぱいハグしよう～

①～⑤は予約制です。⑥～⑧は対象者に通知します。  
申し込みなどの詳細はホームページをご覧ください。

対象	講座名	とき
①妊婦さん	マタニティ教室	5/18(木)
②2カ月以上の赤ちゃん	赤ちゃん体操♪	5/17(水)
③離乳食初期～完了期	こどもごはん(離乳食)教室	5/24(月)
④0歳～未就学児	乳幼児発達相談	5/10(月)、21(金)、31(月)
⑤妊婦、0歳～未就学児	はぐくみ相談	5/31(月)
⑥1歳	1歳児健康歯科相談	5/19(水)
⑦2歳	2歳児歯科健康診査	5/19(水)
⑧3歳	3歳児健康診査	5/12(水)

## Zoomでの子育て相談

### にのはぐオンライン

とき 毎週(木)の①13:00から  
②14:00から③15:00から

対象 町内在住の未就学児の保護者  
相談相手 相談内容に応じた専門職

定員 ①～③各1組/日

申込 希望相談日の前週の金曜日  
までにメールで申し込み

その他 詳細は、ホーム  
ページをご覧ください。



①～⑤  
教室  
など



⑥～⑧  
各種  
健診



母子健康手帳の発行は「にのはぐ」へ  
安心して妊娠・出産・子育てができるよう、母子健康手帳  
発行時に助産師や保健師が面談します。  
(30分～1時間程度) ※事前にご予約ください

無料Wi-Fiあります。

ラディアン館内で無料Wi-Fiが使用できます。

愛のメロディーが聞こえたら、  
家に帰りましょう！



5月の流れる時間  
17時30分

広報にのみや  
令和3年5月号



# 未来づくりガイド ~私たちがつくる、未来の環境~

生活環境課 ☎0463-71-5879



町HP

~未来づくりガイド創刊~

## どんな未来をつくりませんか？

明日、1年後、数年後…、誰もが「良い未来であってほしい」と願うはず。そんな未来には「良い環境」が不可欠です。

未来の環境のために、今、私たちには何ができるでしょうか。

### コロナ禍で見た「未来への光」

人は、長い年月をかけながら、新しい物を生み出し、そしてさまざまな問題の対策行動などを積み重ねてきたことで、今日の豊かな暮らしをつくり、守り、継承してきました。

令和2年以降、私たちはウイルスという見えない敵から身を守るため、マスクの着用やソーシャルディスタンスなどの新しい生活様式を、わずかな期間のうちに**新しい常識**として定着させることができました。

SDGsで掲げられる地球温暖化、廃棄物、自然環境などの環境問題は、私たちにとって**見えにくい問題**ですが、未来を左右する地球規模の大問題として、今、世界中の人々が立ち向かっています。

未来の環境づくりが世界の**新しい常識**となる中で、私たちも世界中の人々と歩調を合わせて、取り組んでいく時を迎えています。

皆さんは、どんな方法でより良い環境をつくりませんか。

**未来を想う気持ちは一緒。**

**一つでも二つでも、未来につながる行動を！**

「自分ごと」だよ

SDGsって知ってる？



みんなで手をとりあい  
子どもたちに 豊かな未来を  
引き継ぎましょう

## 未来づくりを考えるきっかけに！

5/14金、15土 第16回 エコフェスタにのみや2021に行こう

ところ  
ラディアン

~子どもたちに 住みよい環境を引き継ぎたい~

共催：環境づくりフォーラム、二宮町

後援：二宮町教育委員会

そんな大人の想いから始まった“エコフェスタにのみや”。

今回は、例年実施している講演会やパネル展示などに加え、小中学生がリポーターとなって町内のさまざまな環境団体を取材した成果を、ラディアンホールで発表します。

大人と子どもが一緒になって、二宮町内の環境活動を知ること、私たちにできる「未来づくり」を考えるきっかけにしてください。



と き	内 容	と ころ
14 金	13:00~16:00 環境団体などの活動内容の展示 <b>[活動紹介や二宮町のジオラマを展示]</b>	展示ギャラリー
	「応援!りゆうす」リサイクルバザー品物募集 (詳細は前月号P.14)	
15 土	10:00~13:30 「応援!りゆうす」リサイクルバザー	ミーティングルーム2
	「フードパントリー」 <b>[企業などから寄付いただいた食品の無料配布]</b>	
	10:00~15:00 「エコカフェ」 <b>[コーヒー、焼き菓子、雑貨、弁当、総菜などの販売]</b>	県道側の屋外
	9:30~16:00 環境団体などの活動内容の展示	展示ギャラリー
	12:30~13:00 「シタール演奏と弾き語り」【足利悠華氏】	ミーティングルーム2
14:00~16:00 開場13:30	<b>新企画</b> 「ぼくたち、わたしたちの地球会議 ~エコフェスタにのみや子どもリポーターを真ん中に~」 <b>[小中学生による環境団体を取材した成果の発表]</b> 講演「千年続く二宮をつくるには」【(株)日本総研 井上岳一氏】 【他出演者】もりびとNOA、SUN&MOON、アンサンブルラディアント、ほか	ホールでやるよ!





# じょうほう館 (各種団体・関係機関)

新型コロナウイルス感染症拡大防止の観点から予定が変更となる場合があります。

## 第210回 二宮ラディアン花の丘公園みんなの朝市 ～G.W.お楽しみ朝市～

と き 5/2回 7:00～9:00 ※雨天決行  
と ころ ラディアン花の丘公園  
☞ 法務局と第一駐車場が無料で利用できます。  
内 容 野菜、フルーツ、各種お弁当販売など  
そ の 他 ラジオ体操は中止ですが、ラジオ体操参加のポイントは付与します。  
主催・園 日曜朝市実行委員会 芦川(☎・FAX 71-2293)

## にのみや子ども自然塾イベント

申込不要

### ①小学生の冒険遊び場「にのっこプレーパーク」 参加費無料

と き 5/2回 10:00～16:00  
内 容 ロープ・ボール・ハンモック遊び、木工など  
対 象 小学生(幼児と保護者も可)

### ②0～3歳親子の遊び場「さとっこ」

と き 5/11、25の☎ 10:00～13:00  
内 容 自然の中で、親子で自由に過ごします。  
対 象 0～3歳児と保護者  
参 加 費 1家族100円(保険料など)

#### ①②共通事項

と ころ 東京大学果樹園跡地(駐車場あり)  
そ の 他 中止や変更になる場合は、ホームページやInstagramでお知らせします。  
主 催 ・ 園 にのみや子ども自然塾  
✉ kodomosizen@yahoo.co.jp



にのみや子ども自然塾ホームページ

## 第16回 エコフェスタにのみや2021

### 生き物観察とカヌー体験!『葛川に親しもう会』

参加者にオリジナル缶バッジをプレゼント!

と き 5/22☎① 9:00～10:10 (受付 8:30から)  
② 11:00～12:10 (受付 10:30から)  
※天候などにより、5/23日に順延、または中止となる場合があります。



と ころ 葛川「清水橋」付近(二宮高校入口交差点付近)  
対 象 町内在住の小学生(保護者同伴)  
定 員 ・ 生き物観察 ①②各20名(先着順)  
・ カヌー体験 ①②各10名(先着順)

参 加 費 各200円  
申 込 5/1 ☎からメールで申し込み  
そ の 他 詳細は、4月下旬に小学校から配布されるチラシまたは、町ホームページをご覧ください。  
共 催 環境づくりフォーラム、葛川をきれいにする会、二宮町  
園 町生活環境課(☎71-5879)



町ホームページ

## IT講習会/IT利用個別指導・相談会

### ① IT講習会(スマホ教室)

と き・内容 5/22☎13:30～14:30【写真の保存・検索】  
14:30～15:30【写真の整理】  
5/29☎13:30～14:30【写真の加工】  
14:30～15:30【写真の印刷】

参 加 費 1,000円/回(テキスト代を含む)  
と ころ ラディアン ミーティングルーム1  
園 佐藤(☎050-7112-6235)

### ②IT利用個別指導・相談会(パソコンなどの持ち込み可)

と き 随時開催  
と ころ 町内の公共施設など ※申し込み時に案内します。  
参 加 費 1,000円/1時間  
主 催 ・ 園 前田(☎050-7112-6236)

#### ①②共通事項

申 込 ITクラブホームページまたは☎で申し込み  
主 催 ・ 園 (特非)湘南二宮ITクラブ

### 町民活動推進補助金対象事業

## 発達サポーター育成講座・基礎講座inにのみや

と き 5/12☎9:30～11:30  
と ころ 東京大学果樹園跡地 ※雨天時は、町民センター  
対 象 子どもの発達について学びたい方  
内 容 障害特性への理解について学びます。  
定 員 30名(先着順) 講 師 星山 麻木氏  
参 加 費 300円  
申 込 5/1☎からメールで申し込み  
主 催 ・ 園 にのみや子ども応援隊 原  
(☎090-2315-7960、✉jsit2134@gmail.com)

## みんなのとまり木

申込不要

### ①よろず無料相談

と き 5/9、23☎15:00～17:00、  
5/14、28☎20:00～22:00  
内 容 相談経験豊富な社会福祉士が、生活困窮、家族のひきこもりなどへの相談に応じます。  
協 力 ・ 園 (一社)いつでもどうぞ  
(☎090-8043-8323、✉douzo3051@gmail.com)

### ②フードパントリー 町民活動推進補助金対象事業

と き ☎～☎14:00～16:00  
内 容 寄付で集めた食料品を無料で提供します。  
園 片木(☎090-3297-2292)

#### ①②共通事項

と ころ みんなのとまり木(二宮133)  
主 催 にのみや子ども食堂便

3月中の  
事故発生状況

発生合計…5件

特に気をつけましょう!

内、高齢者の事故…2件 子ども(中学生以下)の事故…0件 自転車の事故…1件

広報にのみや  
令和3年5月号



# じょうほう館 (各種団体・関係機関)

## 無料体験講座「膝痛、腰痛予防太極拳」

**と き** 5/13、27(日)13:00~15:00  
**と ころ** 一色防災コミュニティセンター  
**内 容** 中国の伝統的な太極拳で健康づくりをします。  
**定 員** 8名程度(先着順)  
**申 込** 5/1(日)から☎またはFAXで申し込み  
**主催・関** (一社)星槎湘南大磯総合型スポーツクラブ  
 関本(☎60-3844、FAX60-3846)

## 初心者弓道教室

**と き** 6/5~7/3までの(日)・(土)(9日間)  
 ※(日)は19:30~21:00、(土)は16:30~18:00  
**と ころ** 二宮弓道場(消防署裏八向公園内)  
**対 象** 中学生~65才までの方  
**定 員** 8名(先着順) 参加費 2,000円(全9回分)  
**申 込** 5/1(日)から☎で申し込み  
**主催・関** 二宮弓道協会 高瀬(☎090-8035-7246)

## 読書会『ペルソナ - 犬婿入りの中より - 多和田葉子著(講談社文庫)』

**と き** 5/26(日)9:30~11:30  
**と ころ** ラディアン ミーティングルーム1  
**内 容** 文化的差異の中における差別などについて語ります。  
**担当者** 鎌田善久氏 参加費 300円  
**申 込** 5/25(土)までに☎で申し込み  
**主催・関** 読書会 田中(☎72-0677)

## 大磯城山公園イベント

①刻字展(色とりどりの刻字の展示) **入場料無料**  
**と き** 5/1(日)~5(水)9:30~16:00(最終日は15:00まで)  
 ②城山学習講座~バラの魅力とその楽しみ方~ **参加費無料**  
**と き** 5/22(日)13:00~15:00 ※雨天決行  
**講 師** 林 勇氏(農学博士) **定 員** 20名(先着順)  
**申 込** 5/1(日)から☎で申し込み

### ①②共通事項

**と ころ** 旧吉田茂邸地区 管理休憩棟  
**主催・関** 大磯城山公園管理事務所(☎61-0355)9:00~16:00

## 5、6月は、不正大麻・けし撲滅運動期間です

大麻や栽培が禁止されている「けし」を見つけたら、ご連絡ください。  
**関** 県平塚保健福祉事務所環境衛生課(☎32-0135)

## 第1回チャリティ町歩き

東大果樹園跡地魅力探訪~みかんの花に誘われて~

**と き** 5/20(日)9:30~11:30  
**と ころ** 東京大学果樹園跡地とその周辺  
**内 容** ガイドと共に跡地の散策をしながら近隣のみかん畑まで巡る春のお花見ツアーです。  
**解 説 者** 宮下啓一氏(県森林インストラクター)  
**定 員** 15名(先着順)  
**申 込** 5/1(日)から☎またはメールで申し込み  
**参加費** 500円(保険代含む)  
**そ の 他** 収益は、東京大学果樹園跡地活用協議会に寄付します。

## 二宮遊学の衆 会員募集

**活動日時** 第2、第4(日)15:00~17:00、随時  
**活動場所** 東京大学果樹園跡地を中心とした二宮町内  
**内 容** 東京大学果樹園跡地の再生作業や跡地などを巡るツアーの開催を通じて、二宮の魅力を掘り起こし、広く伝えます。  
**会 費** 不要

**主催・関** 二宮遊学の衆 神保  
 (☎090-3142-9358、✉shiohaze@mj.scn-net.ne.jp)

## 中小企業向け 神奈川県新型コロナ関連融資

### ①コロナ新事業展開対策融資

**対 象** 新型コロナウイルス感染症により、事業活動に影響を受け、新たな事業展開や事業の改善に取り組む中小企業者など  
**限 度 額** 3,000万円

### ②コロナ・災害対策支援融資

**対 象** 事業継続計画(BCP)を策定しており、計画に基づいた対策を実行する中小企業者など  
**限 度 額** 8,000万円

### ①②共通事項

**内 容** 運転資金・設備資金の借入れ  
**利 率** 年1.6%以内(固定金利)  
**返済期間** 10年以内  
**そ の 他** ・要件などは県ホームページをご覧ください。  
 ・この他、町の融資制度もあります。  
**関** 県金融課(☎045-210-5695)  
 町産業振興課(☎71-5914)



県ホームページ

# 相談や休日急患当番医などのお知らせ

新型コロナウイルス感染症拡大防止の観点から予定が変更となる場合があります。

## 各種相談事業

種別	とき	時間	内容	ところ・電話
心配ごと相談	27(木)	13:00~16:00	家族関係・DV・相続・人権問題など	二宮町社会福祉協議会 (☎73-0294)
無料法律相談	毎月第3(木)	13:00~16:00	認定司法書士への相談。相続、成年後見、不動産、交通事故など	町民センター(相談場所) 予約は地域政策課(☎71-3313)
手話通訳者相談	月	10:00~12:00	手話通訳者による役場手続の仲介	役場 1階 福祉保険課(FAX73-0134)
	水	14:00~16:00		
消費生活相談	月~金	9:30~16:00	身近な消費生活の契約に関する ことなど	平塚市消費生活センター(☎21-7530)
	月~金	9:30~19:00		かながわ中央消費生活センター (☎045-311-0999)
	土(回)祝	9:30~16:30		
児童相談	月~金	8:30~17:15	児童虐待に関することなど	保健センター・子育て・健康課(☎71-7100) 平塚児童相談所(☎73-6888)
	毎日	24時間		児童相談所全国共通ダイヤル(☎189)
		8:30~17:15 9:00~20:00		心泉学園(☎090-9149-5005) 子ども家庭110番(☎0466-84-7000)
小児救急 でんわ相談	毎日	18:00~24:00	夜間の子どもの急な病気やけがなど への対処方法	かながわ小児救急ダイヤル(☎#8000) (ダイヤル回線、IP電話、PHSなどの 場合は☎045-722-8000)
若者就業 支援相談	月~金	10:00~17:00	15~39歳までの方の職業的自立に 向けたサポート	県西部地域若者サポートステーション (☎0465-32-4115)
こころの電話相談	毎日	24時間	どんな悩みにも寄り添う、解決に 向けたサポート	(一社)社会的包摂サポートセンター よりそいホットライン(☎0120-279-338)
こころの健康相談 もの忘れ・認知症相談	12(水)、21(金)、28(金) 19(水)	13:30~16:30	専門医による相談または家庭訪問 (予約制)	県平塚保健福祉事務所 保健予防課(☎32-9546)

2(回)	二宮しおみクリニック(整・リウマチ・内・リハ) 二宮町二宮479-5 ☎70-6288
3(月祝)	脇医院(内・消・外・小) 大磯町大磯1562 ☎61-0829
4(火祝)	二宮胃腸内科クリニック(内・消) 二宮町中里989-7 ☎73-2911
5(水祝)	浅野クリニック(小) 二宮町百合が丘3-5-2 ☎72-0720
9(回)	大磯ハートクリニック(内・循) 大磯町国府新宿547 ☎70-1110
16(回)	湘南大磯二宮クリニック(糖尿病内・内) 二宮町二宮795 ☎71-1612
23(回)	大谷クリニック(内・消外・肛門外) 大磯町大磯962-1 ☎60-3111
30(回)	たけすえ小児科(小・内) 二宮町二宮904-6 ☎71-9735

## 休日急患当番医

窓口受付時間 9:00~11:30、14:00~16:30(厳守)  
※眼科・耳鼻咽喉科は消防署へお問い合わせください。

東海大学医学部附属大磯病院の診療について  
〈夜間の当番医〉※急患以外は平日の診療時間に受診してください。  
診療時間 17:00~22:00  
〈ゴールデンウィーク中の診療〉  
日程・受付時間 5/4(火祝)、5(水祝) 8:30~11:30  
☒ 東海大学医学部附属大磯病院(大磯町月京21-1)  
(☎72-3211)

持ち物 保険証、現金、各種医療証(交付を受けている方のみ)  
その他 ・できれば家族が付き添ってください。  
・新型コロナウイルス感染症拡大防止のため、発熱などの症状がある場合は、必ず事前に当番医へご連絡ください。  
・疾患の状況などで他院を紹介する場合がありますので、事前に当番医へ電話で確認してください。(往診はしません)

## 定例委員会等

名称	とき	時間	ところ
教育委員会議定例会	20(木)	9:30から	役場 第一委員会室
総合教育会議	20(木)	13:30から	役場 第一委員会室
農業委員会総会	27(木)	9:30から	役場 第一会議室

## 各施設テレフォンガイド

町役場(代表)	71-3311	町民センター	71-0141
地域包括支援センター	71-7085	町民活動サポートセンター	
消防署	72-0015	子育てサロン(栄通り)	71-1120
火災時の問い合わせ	72-0119	(中里)	71-5479
大磯警察署	72-0110	保健センター	71-7100
ラディアン	72-6911	町民温水プール	72-6030
(生涯学習課)	72-6912	町立体育館	71-9981
(サービスコーナー)	70-1537	町民運動場	71-8032
図書館	72-6913	観光協会	73-1208
ふたみ記念館	70-3210	環境衛生センター桜美園	72-3738
町民サービスプラザ	70-3161		

## 納期

- 固定資産税(全期・1期)、●軽自動車税(全期)、●保育料(5月分) → 5/31(月)

## 各施設の休館日

- ☆ラディアン・サービスコーナー・テニスコート(ラディアン・緑が丘)・図書館…6(木)、7(金)、10(月)、11(火)、12(水)、17(日)、24(日)、31(日)
- ☆町立体育館・町民運動場…6(木)、10(月)、17(日)、24(日)、31(日)  
※町民温水プールは現在休館中です。再開の時期が決まり次第、ホームページでお知らせします。
- ☆ふたみ記念館…6(木)、7(金)、10(月)、11(火)、17(日)、18(水)、24(日)、25(金)、31(日)
- ☆町民サービスプラザ…1(日)、3(水祝)、4(火祝)、5(水祝)、6(木)、8(日)、11(火)、13(木)、15(土)、18(火)、20(木)、22(土)、25(火)、27(木)、29(日)
- ☆子育てサロン(栄通り・中里)…日・回・祝日  
※栄通りは1(日)、15(土)開館、中里は8(日)、22(土)開館



役場へのお電話は、各課への直通電話におかけください。

直通番号の一覧はホームページをご覧ください。

二宮町 直通番号



広報にのみや  
令和3年5月号

## 観光協会に新事務局長が就任

4月より新たに和田正人さん(写真右から2番目)が観光協会事務局長に就任しました。観光協会では、体制強化を図り、組織の法人化や、新しい生活様式に沿った観光事業を推進します。

また、『二宮町観光協会nino-ya』としてインターネットでの特産品の販売を始めました。ぜひご利用ください。



問 産業振興課商工観光班 (☎71-5914)

## ことわらない相談窓口を開設しました



町民の皆さん一人一人がその人らしい生き方を実現できる社会を目指し、新たな福祉の相談窓口を開設しました。

社会福祉士、保健師などの職員が話をお聞きし、悩み・問題の解決を支援します。困りごとが深刻になる前に、早めにご相談ください。

問 高齢介護課高齢福祉班(☎75-9542)

## 二宮町人事異動(4/1付) ※( )内は前職

### 【課長級】

企画政策課長(子育て・健康課長)神保和美、施設再編課長(企画政策課長)宮嶋智也  
 財務課長(財務課副主幹)須田泰弘、戸籍税務課長(下水道課長)生井悟士  
 子育て・健康課長(防災安全課主幹)倉重成歩、子育て・健康課子育て支援担当課長(生涯学習課長)小笠原純二  
 産業振興課長(産業振興課主幹)小宮正嗣、下水道課長(産業振興課長)石原慎也  
 会計管理者兼出納課長(議会事務局庶務課長)和田美穂、議会事務局庶務課長(戸籍税務課長)黒石俊彦  
 生涯学習課長(企画政策課副主幹)釘持直人、消防課長(消防課副主幹)脇康之



### 退職(部長級・課長級)

【部長級】小島勇(消防本部参事兼消防課長)

【課長級】二宮雅巳(財務課長)  
 久保寺直美(会計管理者兼出納課長)

問 総務課庶務人事班(☎71-3315)

### 町立学校人事異動(4/1付)

【校長】二宮小学校(一色小学校教頭)中西美保

【教頭】一色小学校(二宮西中学校総括教諭)永井貴幸  
 問 教育総務課教育総務班(☎75-9261)

## 65歳以上の方へ 新型コロナワクチン接種が始まります

町では、ラディアンでの**集団接種**(毎週回)と町内医療機関での**個別接種**により実施する予定です。接種にあたっては、接種券(クーポン券)および同封の案内をご確認の上、町コールセンターかホームページで**接種会場を予約**し、接種を受けてください。(予防接種の効果や副反応についてご理解の上接種ください。)



**接種対象** 65歳以上の方(昭和32年4月1日以前に生まれた方)  
 ※対象となる方には、接種券を4月23日に発送しました。

**予約開始** 5/6(困)からコールセンターまたはホームページでご予約ください。  
 ※かかりつけ医に直接連絡して予約はできません。

※予約開始直後は電話が繋がりにくい場合があります。  
 ワクチンは国が全員分を用意しますので急がなくても必ず接種できます。



町ホームページ

**集団接種** と き 5/23(回)から毎週回、9:30~12:30、13:30~16:30

と ころ ラディアン ミーティングルーム

**個別接種** と き 5/24(回)以降開始予定

各医療機関の接種実施日時は、接種券に同封された案内、ホームページまたは町コールセンターでご確認ください。  
 ※会場での混雑を避けるため、ワクチンに不安やご不明な点がある方は、事前に町コールセンターにご相談ください。

### 町コールセンター(接種予約・相談)

~ワクチン接種予約や事業に関する相談・質問~

☎ 0570-00-3640

9:30~18:30(土 日 祝 含む)

### 神奈川県コールセンター(専門的な相談)

~ワクチンの成分や有効性、副反応など、専門的な相談・質問~

☎ 045-285-0719 24時間受付

問 子育て・健康課新型コロナウィルスワクチン接種プロジェクト(☎71-7100)

### 人口の動き(人口は令和3年4月1日現在、3月中の移動) [ ]は前月比

人口 27,360人[-50](男 13,188人 女 14,172人) 出生 8人 転入 148人  
 世帯数 11,501世帯[+8] 死亡 34人 転出 172人

各種お知らせ

生涯学習ガイド

健康づくりガイド

未来づくりガイド

じょうほう館

各種相談

トピックス