

広報

No.725

9
2022

にのみや



二宮町では、皆さんが安心して子育てができるよう、さまざまな子育てイベントやサービスを実施しています。活用して楽しい『にのみやlife』をお過ごしください。

～撮影協力: 宮川さん親子～ (関連記事⇒p.2-3)

※広報紙に掲載するため、一時的にマスクをはずして撮影したものが含まれています。



子育てしやすいまち にのみや

町には、皆さんが笑顔で子育てができるよう、さまざまな子育てサポート制度があります。ぜひご利用ください。



いろいろな施設で楽しいイベントがたくさん！

栄通り子育てサロン・中里子育てサロン

親子講座

年間を通じて、『いのちについての講演会』や『リトミック』など、各種講座を開催しています。



お子さんの成長や育児に関する不安やお悩みは、サロンの保育士にご相談ください。

親子講座近日開催情報

- と き 10/6 困11:00~11:30
- と ころ 栄通り子育てサロン(☎71-1120)
- 内 容 保育現場の最前線から『肩の力を抜く子育ての話』
- 講 師 堀尾美幸氏(元心泉学園保育士)
- 定 員 4名(申込多数の場合は抽選)
- 参加費 無料
- 申 込 9/26日~29日に☎で申し込み
- その他 講座開催中の一般利用はできません。

子育て世代包括支援センター『にのはぐ』 (保健センター内)

赤ちゃん体操

赤ちゃんの体のバランスを整える体操のほか、抱っこや授乳・寝かせ方などを学ぶイベントを毎月1回開催しています。

また、赤ちゃん体操後に母乳育児相談もできます。(関連記事→P.11)

※申込など詳細はホームページをご確認ください。



図書館

おはなし会

『にのみやおはなし会』のボランティアの皆さんが、優しい声でゆったりと楽しいお話を読み聞かせてくれる『おはなし会』を定期的に開催しています。(関連記事→P.10)

また、図書館には絵本や紙芝居などが充実した『こどものほんコーナー』もあり、親子でゆっくり過ごすことができます。



他にもさまざまなイベントを開催しています!!

※詳細は各担当課へお問い合わせください。

イベント名	イベント概要	問い合わせ
マタニティ教室	出産を控えた妊婦やパートナーを対象にした、赤ちゃんの沐浴やママのケア、子育てのヒントなどについて学べる教室です。(関連記事→P.11)	子育て・健康課育成相談班(☎71-7100)
こどもごはん(離乳食)教室	赤ちゃんの月齢に合わせたごはんのポイント(作り方、食べさせ方)について学べる教室です。(関連記事→P.11)	子育て・健康課育成相談班(☎71-7100)
わらべうたであそぼう!	わらべうたや言葉のリズムを楽しみながら親子のふれあいが深められる講座です。	生涯学習課図書館班(☎72-6913)
幼児・小学生水泳教室	温水プールで幼児・小学生向けに水泳教室を開催しています。まず水に慣れるところから学べます。	生涯学習課スポーツ推進班(☎72-6981)

困ったときにご利用ください

一時預かり



申込・問...

栄通り子育てサロン ☎71-1120
中里子育てサロン ☎71-5479
百合が丘保育園 ☎71-9657

平日の急な就労や職業訓練、家族の看護・介護や冠婚葬祭など、保育が困難となった場合に、子育てサロンや百合が丘保育園で一時的に保育します。

利用料 3歳未満：400円/時
3歳以上：300円/時
※はじめてのご利用の方は、親子面談を行います。



3つの保育サービスの利用には事前登録などが必要です。詳細はホームページをご確認ください。



ファミリー・サポート・センター



申込・問...

二宮町社会福祉協議会 ☎75-9730

育児のお手伝いができる方と、お手伝いを受けたい方が会員になってお互いに助け合う制度です。保育園への送迎や小学校の下校後の預かりなどをお手伝いします。

利用料 平日7：00～20：00...700円/時
※上記時間帯以外はご相談ください。

病後児保育『もりのうさぎ』



申込・問...

社福) エリザベス・サンダース・ホーム認定こども園あおぼと内 (大磯町大磯1121) ☎74-5918

けがや骨折、かぜなどの回復期にあるお子さんを、専任の看護師や保育士が一時的に保育します。(大磯町連携事業)

利用料 2,000円/日
その他 利用には『医師連絡票』が必要です。

※食事代などの実費は別途負担となります。

オンラインで相談できます

子育てに関する不安や悩みについて、オンライン相談『にのほぐオンライン』で相談できます。

相談内容に応じて、保健師や助産師、歯科衛生士、管理栄養士、看護師などの専門職員が対応しますので、お気軽にご利用ください。



相談できる内容

- 子育てに関する不安や悩みごと
 - 出産・育児に関する相談 など
- ※開催時間・申込方法など、詳細はP.11をご確認ください。

10/1から所得制限を撤廃します

町では、0歳児から中学3年生までのお子さんの小児医療費を助成しています。

小学生以上のお子さんに設けていた所得制限を10/1から撤廃します。

※申請が必要な方には個別に案内を郵送していますので、提出をお願いします。



小児医療証が10/1から携帯しやすいカードタイプになります。



保育園・幼稚園の申込が始まります

10月から町内保育園・幼稚園の令和5年度申請書類の配布などを開始します。詳細は下記ページをご確認ください。

○保育園➡P.8 ○幼稚園➡P.13

問 子育て・健康課子育て支援班(☎71-5862)



10月から

コミュニティバス

にの♡バス

がもっと便利になります

町内を循環運行するコミュニティバス『にの♡バス』が、10月からルートを延伸し、さらに便利になります。

公共施設や買い物に行く移動手段として『にの♡バス』をご利用ください。

『県営団地入口』(ザ・ビッグ前)

バス停を新設します

ザ・ビッグ二宮店前に、バス停を新設します。お店の目の前に停車しますので、買い物にとても便利です。

※ルートの延伸により、運行ダイヤに変更があります。詳細はホームページをご確認ください。



西友だけでなく、ザ・ビッグでの買い物にもご利用できるようになります。

割引手形をご利用ください

『にの♡バス』には、大人200円、子ども100円で乗車できますが、『ニーノ手形』『ミーヤ手形』を購入いただくと、有効期間中は何回でも割引運賃で乗車することができます。

二宮駅北口の神奈中サービスセンターで購入できますので、ぜひご利用ください。 ※回数券との併用可。

ニーノ手形(大人は100円、子どもは無料で乗車できます)

対象 どなたでも購入可能

券種・金額

6カ月券：3,000円

12カ月券：5,000円

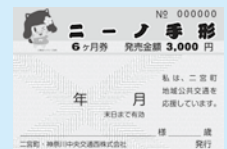

運転免許証返納後1年以内の方には、12カ月券を無料で差し上げています。詳細は都市整備課 (☎71-5956) へお問い合わせください。

ミーヤ手形(無料で乗車できます)

対象 75歳以上、妊産婦、未就学児の父母と祖父母

券種・金額

6カ月券：5,000円

12カ月券：8,000円



無料体験乗車実施中！

『にの♡バス』を利用した買い物が体験いただけるよう、各地域で開催される『通いの場』で往復分の無料乗車券を配布しています。

この機会に、『にの♡バス』での便利な買い物を体験してください。

日頃からバスやタクシーに乗ろう！

皆さんが自家用車に頼りすぎると、交通渋滞や利用者減少による路線バスの減便、二酸化炭素の排出による地球温暖化など、さまざまなことに悪影響を及ぼします。

みんなで乗り支えよう！

バスやタクシーなどの公共交通は、皆さんに利用いただくことで運行を維持することができます。

未来の公共交通を守るためにも、日頃からバスやタクシーを上手に利用しましょう。



バス利用は健康に良い！

バス停までの移動などで、自然と1日の歩数が増えます。普段運動不足と感じる方は、バスの利用で毎日の運動時間を増やしましょう！



急ぎの時はタクシーが便利！

タクシーは、目的地まで最短ルートで移動でき、とても便利です。みんなで乗車すれば、自家用車の駐車料金などと比較して安く利用することもできます。

☎ 企画政策課企画調整班 (☎71-3312)

げすいどう めぐりめぐって またあおう!

～9月10日は「下水道の日」～

(令和3年度下水道いろいろコンクール 国土交通大臣賞)

下水道は、汚水をきれいにして自然へ返したり、道路に水が溢れたりしないようにするなど、私たちの生活の中で重要な役割を果たしています。

9月10日は「下水道の日」です。下水道について理解と関心を深め、扱い方や整備にご協力をお願いします。

下水道への接続をお願いします!

公共下水道が整備された地域の住宅や事業所は、下水道に接続をする義務があります。

接続工事は、町に登録された下水道排水設備指定工事店へご依頼ください。

接続工事の際は、右記の制度のいずれかを選択し、費用を軽減することができます。

大切に使ってください

町の公共下水道に流された汚水は、下水処理施設で微生物によって汚泥と処理水に分解し、汚泥を処分した上できれいな水にして川へ放流しています。

下水道へ油や生ごみを流すと、下水処理施設に大きな負担がかかるだけでなく、排水管が詰まってトイレや台所などが使用できなくなることがあります。

また、下水道は污水管と雨水管に分かれているため、污水管に雨水が流れ込むと下水処理施設の処理能力が追いつかなくなり、設備の故障や汚水が町に溢れる原因になります。

合併処理浄化槽への転換をお願いします

公共下水道の整備が予定されていない地域で、単独処理浄化槽またはくみ取り便槽を設置している方には、合併処理浄化槽への転換をお願いします。

合併処理浄化槽は、トイレの汚水だけでなく洗濯などの生活排水を併せて処理するため、単独処理浄化槽と比べて河川の水質に与える影響を減らすことができます。

河川や海などの自然環境を守るため、合併処理浄化槽設置への転換をお願いします。(下記の補助金制度をご利用いただけます)

合併処理浄化槽設置整備補助金制度

対象	下水道整備が予定されていない地域で合併処理浄化槽を設置する方	
補助額	浄化槽区分に応じた金額 (詳細はホームページをご確認ください) ※予算に限りがあるため、予定額に達し次第受付終了となります。	
問	生活環境課生活環境班(☎71-5879)	

下水道は、町民の生活と町の自然を守る縁の下の力持ち。下水道の利用について、再確認しましょう。

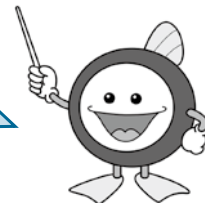

下水道マスコットキャラクター「ススイ」

水洗化奨励金制度

対象	10万円以上の接続工事を行う方
補助額	下水道供用開始年数に応じた金額 (上限4万円) (例) 1年目 工事額の10%

水洗化資金融資あっせん制度

対象	接続工事に必要な資金の融資を希望する方	
融資額	10～60万円(無利息)	

※詳細はホームページをご確認ください。

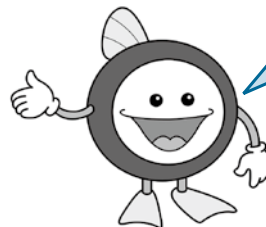

雨水が入らないよう污水管と接続している外流しをフタで覆うなど、処理施設への負担軽減にご協力をお願いします。

生活排水をきれいにするのは大変

汚れた水でも、時間がたてば微生物がきれいにしてくれますが、生活排水が捨てられると、なかなかきれいな水には戻りません。

わたしたち一人一人が汚れの原因となる生活排水をなるべく出さないよう、日常生活を少しずつ見直してみませんか。

魚がすすめる水になるために必要な水量

(家庭用のお風呂1杯300ℓで計算)

・中濃ソース (15ml)	1.3杯分
・ビール (180ml)	10杯分
・牛乳 (200ml)	11杯分
・天ぷら油 (20ml)	20杯分

問 下水道課業務班(☎75-9116)



**新型コロナウイルス感染症拡大防止の観点から、掲載されている予定が変更となる場合があります。**

イベントなどに参加する際は、当日に必ず検温し、本人・同居家族に発熱(37.5℃以上)などがあれば参加はご遠慮ください。また、参加の際は適切なマスクの着用にご協力ください。

にのんカフェ**地域包括支援センター なのはな ☎71-7085**

専門職や認知症サポーター、地域の方々や認知症や介護、暮らし、今後の生活のことなど、気軽にしゃべりする会です。

と き ①9/26月11:00~12:00

②9/27火10:00~11:00

と ころ ①コミュニティダイニング
(百合が丘2丁目2-1※百合が丘商店街内)
②町社会福祉協議会 第1会議室**対 象** どなたでも参加できます。**定 員** 15名(先着順) **参加費** 無料**申 込** 9/1 困から☎またはメールで申し込み
☒nisyakyo-houkatsu@swan.ocn.ne.jp**介護者のつどい****地域包括支援センター なのはな ☎71-7085**

認知症の方をはじめ、高齢者を介護しているご家族や介護者の方が集まり、介護についての悩みや情報を共有する会です。ご本人も参加できます。

と き 9/17土15:30~16:30**と ころ** ラディアン マルチルーム2**対 象** 介護をしている方、介護経験のある方**定 員** 15名(先着順) **参加費** 無料**講 師** 丹野智文氏(認知症本人大使)**申 込** 9/1 困から☎またはメールで申し込み
☒nisyakyo-houkatsu@swan.ocn.ne.jp**介護予防ボランティア養成講座****高齢介護課高齢福祉班 ☎75-9542****と き** 11/11、25、12/9の金

9:30~11:30【全3回】

と ころ ラディアン ミーティングルーム2**対 象** 町内在住・在勤・在学の方、地域の介護予防活動に関心のある方**内 容** 座学：健康づくりの知識についてなど
実践：介護予防に関する運動や対象者へのアプローチ方法など**講 師** (株)ハイクラス 健康運動指導士**定 員** 30名(先着順) **参加費** 無料**申 込** 9/1 困から☎またはメールで申し込み
☒houkatsu@town.ninomiya.kanagawa.jp**持 ち 物** 筆記用具、動きやすい服装、飲み物**自殺予防週間 9/10土~16金****子育て・健康課健康づくり班 ☎71-7100**

自殺を考えている人は、周囲にSOSのサインを出していることがあります。

サインに気付いたり、相談されたりした場合は、真剣に耳を傾け、話を聞いてあげることが大切です。

あなたの受け止めや優しい言葉によって、悩んでいる方の心が軽くなるかもしれません。また、専門機関へ相談するように促すことも大切です。

《うつ病のサイン》

- ・眠れていない、元気がない、顔色が悪い。
- ・頭痛やめまい、吐き気などの訴えがあった。
- ・遅刻や早退、欠勤が増えた。
- ・周囲との会話や口数が減った。 など

《専門相談機関》●**県精神保健福祉センター**こころの電話相談

☎9:00~20:45 ☎0120-821-606

●**(一社)社会的包摂サポートセンター**よりそいホットライン

毎日24時間 ☎0120-279-338

●**県平塚保健福祉事務所**

☎8:30~17:15 ☎32-9546

●**横浜いのちの電話**

毎日24時間 ☎045-335-4343

●**川崎いのちの電話**

毎日24時間 ☎044-733-4343

※詳細は、各機関のホームページをご確認ください。

秋の全国交通安全運動 9/21水~30金**防災安全課危機管理班 ☎71-3319****スローガン**

『安全は 心と時間の ゆとりから』

『高齢者 模範を示そう 交通マナー』

交通ルールの再確認！

「あおり運転」は犯罪行為です。自動車だけでなく、バイクや自転車についても処分の対象になりますので、他の車両に配慮した安全運転を心掛けましょう。

自転車保険加入の義務化！

県では自転車による交通事故の増加や重大事故の発生、事故による高額賠償の事例などから、自転車損害賠償責任保険への加入を義務化しています。

自転車を利用される方は必ず保険に加入するとともに、交通ルールを守り、マナーの向上に努めましょう。



9月は世界アルツハイマー月間です。

高齢介護課高齢福祉班 ☎75-9542

国際アルツハイマー病協会が、世界保健機関(WHO)と共同で9/21を「世界アルツハイマーデー」と制定し、この日を中心に認知症の啓発を実施するとともに、9月を「世界アルツハイマー月間」と定め、認知症への理解を呼びかけています。

町でも、認知症講演会の開催や、図書館などへの特設コーナー設置、ともしびショップなのはなでの特別メニュー販売など、認知症に関する普及啓発活動を実施します。

緊急時医療情報シート(避難行動要支援者台帳)

高齢介護課高齢福祉班 ☎75-9542

町では、災害時などに支援を必要とする方を避難行動要支援者台帳へ登録しています。

登録者には、かかりつけ医や疾患、緊急連絡先などをご登録いただき、救急搬送時などに活用できる「緊急時医療情報シート」を発行します。

また、登録情報は地区の自主防災組織や民生委員と共有し、平常時の見守りや災害時に活用します。

日々の生活や災害時に心配な方は、ぜひご登録ください。

※登録済の方も、登録内容に変更があればお申し出ください。

対象 75歳以上の一人暮らしの方、高齢者世帯の方、その他支援を希望される方

申込 申込書を高齢介護課窓口へ提出

がん集団検診【予約制】

とき 11/8(火) **ところ** 保健センター

子育て・健康課健康づくり班 ☎71-7100

検診名	対象	受付時間	検診方法	定員	費用
乳がん	40歳以上	9:00~10:30 13:00~14:45	マンモグラフィ	100名	1,600円 (40代:2,100円)
子宮頸がん	20歳以上		細胞診(頸部のみ)	100名	1,500円
大腸がん	40歳以上	8:30~11:00 13:00~14:45	便2日法	100名	600円
胃がん			バリウム検査	80名	1,700円
肺がん検診		8:30~11:00	胸部X線撮影 喀痰検査(該当者のみ)	50名	X線 800円 喀痰 1,200円

※生活保護世帯は無料

申込 郵送: はがき(1枚につき1名)に①名前②生年月日③住所④電話番号⑤検診日⑥検診名を記入し、9/27(火)までに申し込み
【〒259-0123 二宮町二宮1410 保健センター 子育て・健康課宛】※当日消印有効

窓口: 9/26(月)までに保健センターで申し込み ※電話での申し込みはできません。

その他

- ・受診者には10月下旬に案内を郵送します。詳細は案内をご確認ください。(受診時間の指定はできません。)
- ・申込多数の場合は抽選。抽選に外れた方には10月下旬に電話連絡し、次の検診時に優先します。
- ・経過観察および精密検査を目的とした受診はできません。
- ・駐車場は検診車が入りますので、利用できません。



10/1から後期高齢者医療保険医療費の窓口負担が変わります

福祉保険課国保年金班 ☎71-3190

現行の「1割」または「3割」に、新たに「2割」が追加されます。窓口負担割合が2割となる方には、負担を抑える配慮措置があります。

対象 一定以上の所得のある方(75歳以上の方など)



その他 詳細はホームページをご確認ください。

10/1から後期高齢者医療被保険証が新しくなります。保険証(だいたい色)は、9月上旬より転送不要の簡易書留で郵送します。

令和4年 就業構造基本調査にご協力ください

地域政策課広報統計班 ☎71-3313

統計法に基づき、5年ごとに行われる就業構造基本調査が全国一斉に実施されます。この調査は、国民の就業・不就業の状態を明らかにすることで、地域別の就業構造に関する基礎資料を得ることが目的です。対象となった世帯については、統計調査員が訪問しますので、調査にご協力をお願いします。

実施基準日 10/1日

※調査書類の配布は9月中旬から開始します。

対象 指定された調査区(百合が丘3丁目、元町北、梅沢、緑が丘3丁目の一部)のうち抽出された世帯の15歳以上の世帯員

調査方法 統計調査員が訪問し調査書類を配布

回答方法 インターネットまたは郵送か、直接統計調査員に提出

その他 9月上旬～10月中旬に統計調査員が調査区内を巡回します。

※統計調査員は調査員証を携帯しています。

「ハザードン」をダウンロードしよう！

防災情報配信アプリ「ハザードン」は、ハザードマップや避難情報、気象情報を確認することができます。

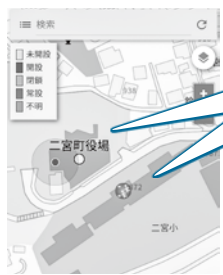

現在地と近隣の避難所が表示されます

ダウンロードはこちら



10/2日に予定していた第77回 二宮町体育祭は、新型コロナウイルス感染症拡大防止の観点から中止となります。

生涯学習課スポーツ推進班 ☎72-6981

お得な付加年金をご活用ください

福祉保険課国保年金班 ☎71-3190

付加年金とは、国民年金保険料に付加保険料(月額400円)をプラスして納付することで、将来受給する老齢基礎年金に上乗せされる終身年金です。

対象 ・国民年金第1号被保険者
・任意加入被保険者(65歳以上の方を除く)
※国民年金基金に加入中の方は申請できません。

年金額 「200円×付加保険料を納めた月数」が老齢基礎年金の年額に上乗せされます。

申込 福祉保険課または平塚年金事務所で申し込み

持ち物 個人番号または基礎年金番号がわかるもの

その他 付加保険料は申請した月分から納付することになり、その納付期限は翌月末日です。

問 福祉保険課、平塚年金事務所(☎22-1515)

令和5年度 保育所等の利用申込を開始します

子育て・健康課子育て支援班 ☎71-5862

申込期間 11/1(月)～30(日)

対象 保護者の就労・病気などの理由により児童の保育を必要とする方

その他 ・入所案内および申請書は10/3(日)から子育て・健康課窓口(役場地下1階)またはホームページで取得できます。

・町外の保育所などの申込期間は、所在する市町村ごとに異なりますので、ご希望の方はお早めにご相談ください。





～川や海をきれいに～

きれいであることに越したことはない

行きつく場所は海!?

街中に落ちているごみ。プラスチックごみによる海洋汚染問題の原因の一つにもなっています。



子どもたちの未来、子どもたちの声に耳を傾ける

環境基本計画の改訂作業を進める中で、町立中学校の全生徒へアンケートを実施したところ、二宮町の自然環境・生活環境に対して好印象があるものの、日頃から徒歩などで移動する中学生にとっては、道端などに落ちているごみが、大人より目に付くこともあって、「**ごみが落ちていない町になってほしい**」といった声が多数ありました。

一方、大人向けのアンケートでは、「現に行っている環境活動」「今後実践してみたい環境活動」のそれぞれ1位が「地域の清掃活動」となっていて、身近な環境活動という点もありますが、裏を返せば、**ごみが落ちているから活動が必要**と捉えることもできます。

また、町の真ん中を流れる葛川に目を向けると、公共下水道の整備・接続が進むとともに、「葛川をきれいにする会」というボランティア活動のおかげで、昔のようにきれいな川へと蘇りつつあります。

それは川に生息する生き物が何よりの証ですが、清掃活動によるごみの回収量を見ると、減少傾向にはあるものの、根絶にはいたらない現実もあります。

道路や公園にごみが落ちていない、川や海がきれいなど、きれいであることに越したことはありません。

みんなできれいな町や、きれいな川・海をつくっていきましょう!

ごみのポイ捨てをしない・させない

ごみ置場のカラス対策を!

川や海の清掃活動に参加しよう!

詳細は、下段のNETエコフェスタから

地域美化清掃をやってみよう

ご近所などの清掃活動をする場合、無料でごみ袋をお渡ししています。

公共下水道への接続

浄化槽の定期清掃 など



～知ってて 損はしない話～

知らず知らずのうちに、もったいないことを積み重ねてしまっているかもしれません。

生活していると毎日出る**可燃ごみ**。重量に換算すると、可燃ごみの約半分以上は0分です。

○の中に入る漢字1文字は?

※答えはページ左下

クイズに関する内容は、前月号をチェック!

「もったいない」をなくしましょう!

9/20(火)～26(月)は動物愛護週間

この機会に人と動物が共により良く暮らせる方法を皆さんで考えてみましょう。

動物の愛護

「動物は命あるもの」であることを認識し、虐待しないだけでなく、人と動物が共に生きていける社会を目指し、動物の習性をよく知ったうえで、動物の健康と安全を守りましょう。

適正な飼養

近年、「動物の適正な飼養ができていない」といった相談が増えています。

犬のふん尿の不始末や無駄吠え、リードなしでの散歩や放し飼い、野良猫やカラスへの無責任な餌やりなど、周囲の方への迷惑となるような行為はやめましょう。



ペットの飼い主の皆さんへ

飼い主にとって、ペットはかわいい存在であり、大切な家族の一員ですが、「動物はかわいいけど苦手」という方もいます。

人とペットが共に安心して暮らしていくためには、**飼い主のモラルとマナー**が必要です。愛情と責任を持って適正な飼養に努めましょう。

また、ペットが逃げ出したり、迷子になったりした場合に、どこで保護されてもすぐに飼い主が分かるよう、鑑札(犬のみ)や迷子札、マイクロチップを装着するようにしましょう。



町ホームページもみてね。



《犬の飼い主の皆さんへ》



《猫とのくらし》

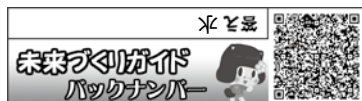



生涯学習ガイド

図書館通信



☎ 図書館

☎0463-72-6913(9:30から) FAX 0463-72-6914

講座名	とき	ところ	詳細	申込	申込期間	定員	申込フォーム
おはなし会	10/15 ^田 10:30~10:50	図書館 おはなし のへや	対象 幼児・小学生 (親子で参加可) 内容 おはなし、絵本の 読み聞かせなど	図書館 ホームページ 「参加申込 フォーム」 または 1階カウン ターで 申し込み	9/18 ^日 ~	各8組 まで (先着順)	
ちいちゃい おはなし会	10/19 ^火 10:30~10:50		対象 1~3歳児と その保護者 内容 絵本の読み聞かせ など		9/15 ^火 ~		

★特別館内整理休館のお知らせ

9/20^火~27^火は蔵書点検のため休館します。なお、休館に伴い貸出期間を延長します。

★大人が楽しむおはなし会

とき 9/3^日10:00~11:00 **ところ** ラディアン ミーティングルーム2

対象 どなたでも参加できます。

内容 日本、アジア、ヨーロッパの昔話など、今に語り継がれてきた「おはなし」を語ります。

「おいしいおかゆ」「オンドリとネズミと小さい赤いメンドリ」ほか

定員 30名 **参加費** 無料 **申込** 不要



ラディアンの催し

催し物の問い合わせは、各問い合わせ先をお願いします。

☎ ラディアン

☎0463-72-6911

とき	催し物	場所	時間	入場方法	問い合わせ先
3 ^日	ひまわり歌謡教室 カラオケ発表会	ホール	10:00~18:00	無料	菊地 ☎080-3495-7536
10 ^日	ブダペストヴォノーシュトリオ演奏会	ホール	14:00~16:00	有料 ※1	白井 ☎72-1015
11 ^日	中郡中学校文化連盟芸術祭	ホール	13:30~16:30	関係者	二宮西中学校 杉田 ☎71-3116
17 ^日	認知症講演会 ~認知症とともに生きる~	ホール	13:30~15:00	無料 ※2	地域包括支援センター なのはな ☎71-7085
17 ^日 ~ 10/6 ^火	平台遺跡(山西地区)より出土した石器・ 土器から、縄文時代の生活を知る	展示 ギャラリー	9:00~22:00	自由	町生涯学習課 ☎72-6912
30 ^日	文部科学省選定 映画上映会「夢みる小学校」	ホール	19:00~20:30	有料 ※3	ニーノプラン研究会 鈴木 ☎080-3389-6404

※1 3,000円(高校生以下2,000円)全席自由 ※2 事前申込(300名) ※3 入場料800円(高校生以下無料)

にのみや町民大学講座

申込・問 生涯学習課生涯学習班
☎0463-72-6912 FAX 0463-72-6914

講座名	とき・ところ	詳細	申込など
郷土史講座 「相模国の縄文文化を探る」	9/24日、10/1日、15日 【全3回】 13:30～15:30 ミーティングルーム2ほか	内容 東海大学湘南校舎の敷地など二宮町近郊で発掘された縄文遺跡を中心に、その時代の生活と文化を学んでいきます。 講師 宮原俊一氏(東海大学考古学准教授) 持ち物 筆記用具	申込開始 9/6日 定員 20名 参加費 一般 500円 学生 100円
要約筆記の基礎を学ぶ	9/23日祝、30日 【全2回】 13:30～15:30 ミーティングルーム2	内容 聴覚に障がいのある方や聴こえにくい方に、話し手の言葉や話の内容を分かりやすく伝える書き方を学ぶ 講師 要約筆記サークル・てーくとーく 持ち物 筆記用具	申込開始 9/6日 定員 16名 参加費 300円



健康づくりガイド

問 子育て・健康課 ☎0463-71-7100 FAX 0463-72-6086
※会場は保健センターです。

にのはぐ ～にのみやで育み、いっぱいハグしよう～

①～⑤は予約制です。⑥～⑨は対象者に通知します。
申し込みなどの詳細はホームページをご覧ください。

対象	講座名	とき
①妊婦	マタニティ教室	9/13日
②2カ月以上の赤ちゃん	赤ちゃん体操	9/20日
③離乳食初期～完了期	こどもごはん(離乳食)教室	9/5日
④0歳～未就学児	乳幼児発達相談	9/26日
⑤妊婦、0歳～未就学児	はぐくみ相談	9/26日
⑥1歳	1歳児健康歯科相談	9/21日
⑦1歳6カ月児	1歳6カ月児健康診査	9/7日
⑧2歳	2歳児歯科健康診査	9/21日
⑨3歳	3歳児健康診査	9/14日



①～⑤
教室
など



⑥～⑨
各種
健診



Zoomでの子育て相談

にのはぐオンライン



とき 毎週 ①13:00～
②14:00～③15:00～

対象 町内在住の未就学児の保護者
相談相手 相談内容に応じた専門職

定員 ①～③各1組/日

申込 希望相談日の前週の金曜日までにメールで申し込み

その他 詳細は、ホームページ
をご覧ください。



母子健康手帳の発行は「にのはぐ」へ

安心して妊娠・出産・子育てができるよう、母子健康手帳発行時に助産師や保健師が面談します。(30分～1時間程度) ※事前にご予約ください。

未病改善講座 からだのバランスチェック

子育て・健康課健康づくり班 ☎71-7100

とき 9/20日 ①10:00～ ②10:45～ ③11:30～
④14:00～ ⑤14:45～ ⑥15:30～

ところ 保健センター 対象 20歳以上の方

内容 個別に血管年齢・脂肪燃焼力・体組成などをチェックし、改善に向けて簡単な運動のアドバイスが受けられます。

講師 未病センターカーブス 健康運動アドバイザー

定員 各回3名ずつ(先着順) 参加費 無料

申込 9/1日～9/16日に☎で申し込み

その他
・参加者の方にはJOYポイントを10ポイント進呈します。
・車での来場はご遠慮ください。
・本事業は、健康長寿への社会貢献のため「県公共型未病センター健康支援プログラム」の一環として未病センターカーブスの協力により実施するものです。

かながわ小児救急ダイヤル「#8000」

子育て・健康課健康づくり班 ☎71-7100

夜間の急な子どもの病気やけがに「どう対処したらいいのか」、「病気の治療を受けた方がいいのか」など、判断に困ったとき、看護師などへ電話で相談することができます。

相談時間 毎日18:00～翌8:00

電話番号 ①市外局番が042以外のプッシュ回線、携帯番号から
☎#8000

②ダイヤル回線、IP電話、PHSなどから ☎045-722-8000

※夜間や休日に病院を利用する場合は、「休日急患当番医(p.14)」をご確認ください。

特定健康診査・健康診査

受診券が届いている方は必ず健診を受けましょう！





じょうほう館 (各種団体・関係機関)

第221回 二宮ラディアン花の丘公園

みんなの朝市～秋の味覚先取り朝市～

と き 9/4回 7:00～9:00 ※雨天決行
 と ころ ラディアン花の丘公園 (駐車場あり)
 主催・園 日曜朝市実行委員会 芦川 (☎・FAX71-2293)

うみぴか～二宮の海岸をピッカピカにしましょう～

と き 9/25回 10:00～11:00 ※荒天中止
 と ころ 梅沢海岸周辺 集合場所 梅沢海岸トイレ前
 内 容 海岸清掃 申 込 不要
 持 ち 物 軍手(トンブがあるとう便利です)
 主催・園 うみぴか 田原 ☒bigmasseur@outlook.jp

にのみや子ども自然塾イベント

①小学生の冒険遊び場「にのっこプレーパーク」

と き 9/4回 10:00～16:00
 対 象 小学生(幼児と保護者も可) ※保護者の連絡先を持参

②0～3歳親子の遊び場「さとっこ」

と き 9/13、27の回 10:00～13:00
 対 象 0～3歳児と保護者

共通事項

と ころ 東京大学果樹園跡地 申 込 不要
 主催・園 にのみや子ども自然塾
 ☒kodomosizen@yahoo.co.jp 

一色小学校区元気なコミュニティ協議会イベント

①老人ホーム最新事情

と き 9/17回 10:00～12:00
 と ころ 町民センター 2Aクラブ室
 内 容 多様化する高齢者施設の最新情報を解説
 講 師 月岡祐一氏(シニアライフアドバイザー)

②魅力ある二宮・大磯への提案

と き 9/19回 10:00～12:00
 と ころ ラディアン ミーティングルーム 2
 内 容 10年後を見越した活性化の方策について
 講 師 猪股篤雄氏(東海大学客員教授)

共通事項

定 員 50名 ※申込多数の場合は抽選
 申 込 メールで申し込み 参加費 300円
 主催・園 一色小学校区元気なコミュニティ協議会
 事務局 (☎080-8445-6947) 
 ☒gakusyu@gen-comi.jp

体験講座「リズム体操と玄米ダンベル」

と き 9/21、28の回 10:00～12:00
 と ころ 町立体育館 参加費 無料
 内 容 ダンス、ストレッチ体操など
 申 込 各回前日までに☎で申し込み
 主催・園 ジャギーつばき 鈴木 (☎090-7907-7376)

町民活動推進補助金対象事業

発達サポーター育成講座(基礎講座)

と き 9/16回 9:30～11:30
 と ころ 東京大学果樹園跡地 ※雨天時は町民センター
 内 容 子どもの発達支援を理解するための学習
 講 師 星山麻木氏(明星大学教授)
 定 員 30名(先着順) 参加費 300円
 申 込 9/1回からメールで申し込み
 主催・園 にのみや子ども応援隊 原
 ☒jsit2134@gmail.com

町観光協会イベント

①雛の吊るし飾りワークショップ

と き 10/22、11/5、19、12/3の回 13:00～15:00
 内 容 雛の吊るし飾り「さるぼぼ」作りなど

②観光ガイドボランティア養成講習会

と き 10/29、11/12、26の回 13:00～15:00
 内 容 町の歴史や文化、観光名所を案内するガイドの養成

共通事項

と ころ 町民センター 参加費 1,000円
 定 員 10名程度(先着順) ※最低実施人数5名
 申 込 9/1回～30回に☎またはメールで申し込み
 主催・園 二宮町観光協会 (☎73-1208)
 ☒ninomiya.kankou@gmail.com

無料囲碁対局会「会員との自由対局」

と き 9/10～10/22の毎月第2、第4回
 9:00～12:00 参加費 無料
 と ころ 町民センター 対 象 囲碁を打てる方
 定 員 4名/回 ※申込多数の場合は抽選
 申 込 各回1週間前までに☎またはメールで申し込み
 主催・園 二宮町囲碁愛好会 金山 (☎080-6608-9780)
 ☒n_igo_aikoukai@yahoo.co.jp

まちかど遊学文化コミュニティ「伝筆で季節を描こう」

と き 9/27回 10:30～12:00
 と ころ まちかど遊学文化コミュニティ(二宮1931-3)
 内 容 「神無月」がテーマの筆文字
 講 師 宮前礼子氏((一社)伝筆®協会公認講師)
 定 員 8名(先着順) 参加費 3,850円
 申 込 9/1回より☎またはメールで申し込み
 主催・園 まちづくり工房「しお風」 神保
 (☎090-3142-9358) ☒shiokaze@mj.scn-net.ne.jp

読書会『おらおらでひとりいぐも』若竹千佐子著(河出文庫)

と き 9/28回 9:30～11:30
 と ころ ラディアン ミーティングルーム 1
 担 当 者 山本正代氏 参加費 300円
 申 込 9/25回までに☎で申し込み
 主催・園 読書会 田中 (☎72-0677)



中小企業退職金共済(中退共)制度

対象 中小企業の事業主
内容 従業員の退職金を計画的に準備できる国の退職金制度
その他 町内で1年以上継続している事業者には、町補助金制度あり
問 (独)勤労者退職金共済機構 (☎03-6907-1234)
 町産業振興課 (☎71-5914)

**NIELA『遠くて近いブラジルを知ろう!』**

とき 9/24日10:30~12:00
ところ ベルジ苑内ALMU館(中里776)※駐車場あり
内容 ポルトガル語学習、ブラジル文化の紹介など
講師 ナチヴァ アサト カリナ氏 **参加費** 500円
申込 9/1 日から☎またはメールで申し込み
主催・問 (一社)NIELA(二宮長寿の里国際交流協会) 安部(☎050-7103-6519) ✉koshu@niela.jp

企業合同就職面接会

とき 9/14日14:00~16:00(受付13:30~15:30)
 9/15日10:30~12:30(受付10:15~12:15)
 14:00~16:00(受付13:30~15:30)
ところ ラスカホール(ラスカ平塚) **申込** 不要
対象 求職中の方(高校生以下除く)
参加企業 製造業やサービス業など60社程度
持ち物 履歴書(コピー可)
共催 平塚市、平塚公共職業安定所、平塚商工会議所、茅ヶ崎市、秦野市、伊勢原市、大磯町、二宮町
問 平塚市産業振興課企業支援・労政担当(☎21-9758)

**不登校相談会・進路情報説明会**

とき 9/24日13:00~16:30(受付12:30~16:00)
ところ 平塚市教育会館
対象 児童・生徒、高校を中退した方、保護者、教職員など
内容 フリースクールなどの活動紹介、個別相談会など
参加費 無料 **申込** 不要
共催 県学校・フリースクール等連絡協議会、県教育委員会
問 県教育委員会子ども教育支援課(☎045-210-8292)

無料相談窓口 神奈川働き方改革推進支援センター

対象 中小企業で労務管理をされている方
内容 働き方改革関連法、人材の確保・定着、労働関係助成金の活用などの相談
問 神奈川県働き方推進センター (☎0120-910-090)

**西湘地区障害者就職面接会**

とき 10/7日、8日13:00~16:00(開場12:30)
ところ メタックス体育館はだの(秦野市総合体育館)
対象 障がいのある方で、求職中の方
申込 9/12日~30日にハローワーク平塚窓口で申し込み
持ち物 障害者手帳(原本とコピー)、履歴書
主催・問 ハローワーク平塚専門援助部門 (☎24-8609(43#))

オストメイト健康相談会

とき 9/25日13:30~16:30
ところ おだわら市民交流センターUMEKO
対象 ストマ(人工肛門・人工膀胱)を保有している方やその家族など
内容 下肢静脈瘤^{リゅう}の治療・手術に関する講演、看護師による個別相談、グループ懇談など
参加費 無料 **申込** 不要
主催・問 (公社)日本オストミー協会神奈川支部 芥川(☎080-3256-6310)

精神保健家族教室

とき 10/21日14:00~16:00
ところ 平塚保健福祉事務所 大会議室
対象 統合失調症の方の家族
内容 統合失調症への理解についての精神科医や当事者からの講話
定員 15名 ※申込多数の場合は抽選
申込 ☎で申し込み
主催・問 平塚保健福祉事務所 保健予防課(☎32-0130)

農業支援ワンストップ相談窓口

とき 9/30日13:30~15:30※相談時間は30分/名
ところ JA湘南二宮支店 会議室
対象 町内で農業を始めたい方・農業を営む方
内容 農地の貸借、営農、定年後の耕作などについて
参加費 無料
申込 9/1 日から☎またはメールで申し込み
共催 JA湘南、二宮町、二宮農業委員会
問 町産業振興課(☎71-5914) ✉keizai@town.ninomiya.kanagawa.jp

令和5年度 私立幼稚園新入園児募集

対象 令和5/4/1時点で満3歳に達した幼児
募集要項配布 10/15日~ **願書受付** 11/1日~
その他 詳細は各幼稚園にお問い合わせください。
問 海の星幼稚園(☎73-1513)
 梅の木幼稚園(☎73-2525)
 二宮育美幼稚園(☎71-0350)
 二宮みどり幼稚園(☎72-1990)
 二宮めぐみ幼稚園(☎71-0570)

相談や休日急患当番医などのお知らせ

各種相談事業

種別	とき	時間	内容	ところ・電話
心配ごと相談	22回	13:00~16:00	家族関係・DV・相続・人権問題など	二宮町社会福祉協議会(☎73-0294)
無料法律相談	第3回	13:00~17:00	認定司法書士への相談。相続、成年後見、不動産、交通事故など	町民センター(相談場所) 予約は地域政策課(☎71-3313)
手話通訳者相談	回	10:00~12:00	手話通訳者による役場手続の仲介	役場1階 福祉保険課(FAX 73-0134)
	回	14:00~16:00		
消費生活相談	回~回	9:30~16:00	身近な消費生活の契約に関することなど	平塚市消費生活センター(☎21-7530)
	回~回	9:30~17:00		かながわ中央消費生活センター (☎045-311-0999)
	回	9:30~16:30		
児童相談	回~回	8:30~17:15	児童虐待に関することなど	保健センター 子育て・健康課(☎71-7100) 平塚児童相談所(☎73-6888)
	毎日	24時間		児童相談所全国共通ダイヤル(☎189)
		8:30~17:15		心泉学園(☎090-9149-5005)
		9:00~20:00	子ども家庭110番(☎0466-84-7000)	
小児救急でんわ相談	毎日	18:00~翌8:00	夜間の子どもの急な病気やけがなどへの対処方法	かながわ小児救急ダイヤル(☎#8000) (ダイヤル回線、IP電話、PHSなどの場合は☎045-722-8000)
若者就業支援相談	回~回	10:00~17:00	15~39歳までの方の職業的自立に向けたサポート	県西部地域若者サポートステーション (☎0465-32-4115)
こころの電話相談	毎日	24時間	どんな悩みにも寄り添う、解決に向けたサポート	(一社)社会的包摂サポートセンター よりそいホットライン(☎0120-279-338)
こころの健康相談	2回、14回、30回	13:30~16:30	専門医による相談または家庭訪問	県平塚保健福祉事務所(☎32-9546)
もの忘れ・認知症相談	20回			

休日急患当番医

4回	グリーン内科クリニック(内・循) 大磯町大磯1115	☎60-3131
11回	湘南大磯二宮クリニック(糖尿病内・内) 二宮町二宮795	☎71-1612
18回	さだもとクリニック(内・消・リウマチ) 二宮町二宮821-30	☎72-5737
19月祝	二見整形外科(整・リハ) 二宮町川匂6	☎0465-43-2921
23金祝	二宮しおみクリニック(整・リウマチ・内・リハ) 二宮町二宮479-5	☎70-6288
25回	二宮胃腸内科クリニック(内・消) 二宮町中里989-7	☎73-2911

窓口受付時間 9:00~11:30、14:00~16:30(厳守)
※眼科・耳鼻咽喉科は消防署へお問い合わせください。

〈夜間の当番医〉※急患以外は平日の診療時間に受診してください。
診療時間 17:00~22:00
病 院 東海大学医学部附属大磯病院 大磯町月京21-1 ☎72-3211

持ち物 保険証、現金、各種医療証(交付を受けている方のみ)
その他 ・受診する前に、必ず当番医へ電話をしてください。
・できる限り、家族が付き添うようにしてください。

定例委員会等

名称	とき	時間	ところ
農業委員会総会	27回	9:30から	役場 第一会議室
教育委員会議定例会	30回	9:30から	町民センター 2Aクラブ室

各施設テレフォンガイド

町役場(代表)	71-3311	町民センター	71-0141
地域包括支援センター	71-7085	町民活動サポートセンター	
消防署	72-0015	子育てサロン(栄通り)	71-1120
火災時の問い合わせ	72-0119	(中里)	71-5479
大磯警察署	72-0110	保健センター	71-7100
ラディアン	72-6911	町民温水プール	72-6030
(生涯学習課)	72-6912	山西プール(~8/31)	71-3801
(サービスコーナー)	70-1537	町立体育館	71-9981
図書館	72-6913	町民運動場	71-8032
ふたみ記念館	70-3210	観光協会	73-1208
町民サービスプラザ	70-3161	環境衛生センター・桜美園	72-3738

納期

- 国民健康保険税(4期) ●後期高齢者医療保険料(3期)
- 介護保険料(4期) ●保育料(9月分)
- 下水道事業受益者負担金・分担金(2・6・10期) →9/30迄

各施設の休館日

- ☆ラディアン・サービスコーナー・テニスコート
.....5回、12月、20回、21回、26回、27回
- ☆図書館.....5回、12月、20回~27回
- ☆町立体育館・町民運動場.....5回、12月、20回、26回
- ☆温水プール.....2回、5回、7回、8回、12月、20回、26回
- ☆ふたみ記念館.....5回、6回、12月、13回、20回、21回、26回、27回
- ☆町民サービスプラザ.....1回、3回、6回、8回、10回、13回、15回、17回、19月祝、20回、22回~24回、27回、29回
- ☆子育てサロン(栄通り・中里)回・回・回
※栄通りは3回、17回開館、中里は10回、24回開館



新型コロナウイルス感染症

町内医療機関がひっ迫しています

現在、感染者の急増により、町内医療機関がひっ迫しています。

電話による医療機関への長時間にわたる相談などは、他の受診される方への対応に支障が生じますので、お控えくださいますようお願いいたします。

「かかりつけ医がない場合」や「かかりつけ医で受診ができない場合」は、県の新型コロナウイルス感染症専用ダイヤルへご相談ください。

また、重症化リスクの低い方は、抗原検査キットなどの判定で自ら療養を始めることができる「自主療養届出制度（県実施）」の利用もご検討をお願いします。

※詳細は県ホームページをご確認ください。



☎ 子育て・健康課育成相談班 (☎71-7100)

新型コロナウイルス 感染症専用ダイヤル (24時間 無休)

☎0570-056774

※ I P 電話など：045-285-0536

(仮称)二宮町デジタル化推進計画(案)に対する町民意見募集

町民の多様なライフスタイルに寄り添った利用者目線によるデジタル技術の活用を推進し、町民サービスの向上を図るとともに、行政事務の改革に取り組むため「(仮称)二宮町デジタル化推進計画(案)」を策定しましたので、皆さまからの意見を募集します。

対象 町内在住・在勤・在学の方

閲覧場所 デジタル推進室窓口、ホームページ、町政資料閲覧コーナー(役場2階)、町民センター、ラディアン、図書館、町民サービスプラザ

提出方法 任意様式に必要事項(計画名称、氏名、住所、電話番号、意見)を記入の上、次のいずれかの方法で提出

①郵送 〒259-0196(住所不要) デジタル推進室 宛 ②FAX 73-0134

③メール ☒webmaster@town.ninomiya.kanagawa.jp

④電子申請 e-KANAGAWAより申請 ⑤デジタル推進室に持参

募集期間 8/26(金)～9/26(月)

その他 ・意見は簡潔に記入してください。

・後日、いただいた意見に対する町の考え方をホームページなどで公表します。(個別回答はしません)

☎ デジタル推進室デジタル推進班(☎71-3316)



住民税非課税世帯等生活支援事業

対象の方へ 商品券を支給します



コロナ禍における物価高騰などの影響による経済的負担の軽減および地域経済の活性化を目的に、次の方へ商品券を支給します。

対象 8/1現在、町内在住で、令和3年度または令和4年度住民税非課税世帯等に対する臨時特別給付金の受給世帯

内容 1世帯につき10,000円分(500円券×20枚)の商品券を支給

支給方法 対象者には8月中旬以降に簡易書留で郵送しています。(申請不要)

※届かない場合はご連絡ください。

その他 商品券は、二宮町商店連合共同組合加盟店で利用できます。

☎ 福祉保険課非課税世帯等臨時特別給付金窓口 (☎75-9418)

マイナンバーカードの手続きが ラディアンサービスコーナーでできるようになりました

サービスコーナーでできる手続き【予約制】

○マイナンバーカードの受取

○マイナポイントの申し込み

手続きできる時間

☎ ☒ ☎ 9:30～16:30

※ラディアンの休館日を除く

予約方法 予約希望日の1週間前までにラディアンサービスコーナー(☎70-1537)に☎で予約

☎ 戸籍税務課戸籍住民班(☎71-3318)



男子トイレにサニタリーボックスを設置

男性の前立腺がん患者の方などへの配慮から、役場など町施設の男性個室トイレにサニタリーボックスを設置しました。

☎ 財務課財産管理班(☎71-3314)



7月中の犯罪発生状況

倉庫荒らし・暴行…各2件、
器物損壊・刑法犯(その他)・窃盗(その他)…各1件

第31回 ガラスのうさぎ像平和と友情のつどい



8/3 函～5 罫に、ラディアンで碑文朗読などの動画やアニメーション映画の放映のほか、町内の小学生による感想文などを展示しました。

また、展示ギャラリーでは、民間団体による『戦争と平和に関する展示』も併せて実施されました。

☎ 総務課庶務人事班 (☎71-3315)

ガラスのうさぎ像メンテナンスを実施しました

建立された当初の輝きを取り戻すため、昭和56年に建立された町の平和と友情の象徴である『ガラスのうさぎ像』を、東海大学の学生や町民の皆さんに協力いただき7/29罫にメンテナンスしました。



町内外から約5万羽の折り鶴が集まり、二宮高校家庭科部員やボランティアの皆さんに糸通しをしていただきました。

ニーノとミーヤの菜の花たいそうができました

町のプロモーション動画『菜の花畑のニーノ』の音楽を利用して、動画制作者「東京ハイジ」さんと町民の方たちが『ニーノとミーヤの菜の花たいそう』を作成してくれました。

動画は、ホームページで公開しているほか、通いの場などでも活用されています。



秦野市、中井町、二宮町、大磯町広域行政推進協議会主催



『リアル宝探しゲーム』開催

花匂いエリア(秦野市、中井町、二宮町、大磯町)を舞台にした、リアル宝探しゲームを開催します。

地域に隠された宝箱を探し出し、キーワードを集めて応募した方から抽選で40名に豪華賞品が当たりますので、ぜひご参加ください。

日時 9/15 函～10/14 罫

場所 秦野市、中井町、二宮町、大磯町内

費用 無料

その他 詳細はホームページをご確認ください。

☎ 企画政策課企画調整班 (☎71-3312)



善意の寄付に感謝

7/5 罫にさがみ信用金庫なぎさ新和会様より、サイクルスタンド(4基)を寄付いただきました。

役場・ラディアン・花の丘公園に設置しましたので、ご活用ください。



7/26 罫に二宮建設協会様より、土のうの寄付をいただきました。

災害時などによる備えとして活用させていただきます。

