

## はじめに

平成 25 年版統計書を刊行いたします。

本書は、二宮町の地勢、人口、産業、民生、教育、財政など、各分野にわたる基本的な統計資料を総合的に収録して、町勢の現況と推移発展の姿を明らかにしています。

時代が大きく変化する中で、だれもが「住んでよかった町、住んでみたい町」を目標に、住民と行政が共に考え行動するための基礎資料として、内容を新たに毎年発行しているものです。

編集にあたっては、皆様に身近でご利用いただけるよう資料の整理に留意し、内容の充実に努めていますが、今後も各方面からのご指導のもとに、よりよい統計書となるよう努めてまいりたいと存じます。

最後に、本書の刊行にあたり、貴重な資料の提供をはじめ、格別のご協力をいただきました各関係機関に対しまして厚く御礼申し上げますとともに、住みよい町づくりの推進のため、今後ともなお一層のご指導、ご援助をお願いいたします。

平成 26 年 3 月

二宮町長 坂本 孝也

## 町章



町章のいわれ

二宮町の『二宮』を図案化したもので、飛躍する町民のなごやかな思いをその翼と円の形が象徴しています。

## 町民憲章

わたくしたちは、美しい自然に恵まれた「長寿の里」二宮の町民であることに誇りと責任をもって、より明るく豊かな町づくりのために町民憲章を定めます。

- 一. 郷土を愛し、自然をいかすきれいな二宮町をつくりましょう。
- 一. ふれあいを深め、ことばをかけあうさわやかな二宮町をつくりましょう。
- 一. きまりを守り、良習をはぐくむ住みよい二宮町をつくりましょう。
- 一. 幸せを願い、健やかな明るい二宮町をつくりましょう。
- 一. 教養を高め、文化のかおる豊かな二宮町をつくりましょう。

## 町の木・町の花・町の鳥

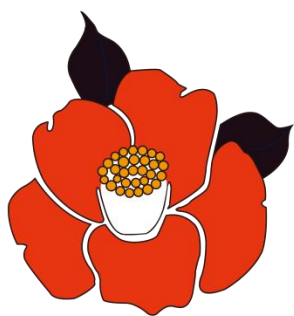

町の木『つばき』

古くから武士や高貴な身分の人々にめでられ、品種も多くさし木などで簡単にふやせます。町の中にも多く親しみの深い木です。

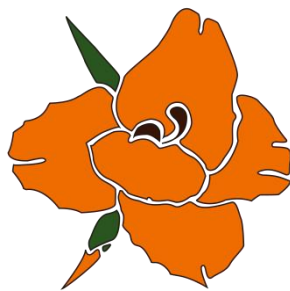

町の花『カンナ』

明治の末に渡来した花で、生命力が強く、赤や黄と色もあざやかです。他の花の少なくなった頃に咲きだして町の中を明るくします。

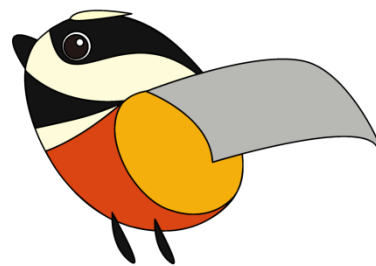

町の鳥『ヤマガラ』

常緑広葉樹林を好み、人懐っこく親しみやすい鳥で、町が目指す自然豊かな心のふるさと「里山」のシンボルにふさわしく、広く町民に親しまれる鳥です。

## 凡 例

1. 本書は、二宮町の町政全般にわたり、基本的な統計資料を収録したものです。
2. 資料は、各官公庁、団体、企業や庁内各課から提供された最新資料のほか、各種統計調査を収録しました。
3. 資料の出所は各表の下部に明記しました。
4. 各統計表の年次は、「何年」とあるものは暦年（1月～12月）、「何年度」とあるものは会計年度（4月～翌年3月）の事実を示します。なお、調査時点があるものは表下部に（〇〇年〇月〇日現在）と示しました。
5. 統計表の数値は、単位未満は四捨五入を原則としました。したがって一部の項目は、内訳と計が一致しない場合があります。
6. 統計表中の符号の用法は次のとおりです。
  - 「 0 」 ……単位未満
  - 「 — 」 ……皆無または該当数値なし
  - 「 … 」 ……不詳
  - 「 x 」 ……該当数値はあるが、数量が少ないため特に発表をさしひかえたもの
  - 「 △ 」 ……減少

# 目 次

## 1) 歴史・土地・気象

1. 歴史……………1
2. 位置、地勢、気候、風土……………2
3. 位置と広がり……………3
4. 地区別地図……………3
5. 地目別土地面積……………4
6. 市街化区域、市街化調整区域面積……………4
7. 用途地域別面積……………4
8. 気象概要……………5
9. 年間気温・湿度・降雨量の推移……………6

## 2) 人口・世帯

1. 人口……………7
2. 人口の自然動態、社会動態……………8～9
3. 大字別人口……………10
4. 戸籍届出件数(本籍二宮町分)……………10
5. 年齢別人口……………11
6. 人口の年齢別構成……………12
7. 外国人住民の状況……………12

## 3) 国勢調査

1. 人口、人口密度……………13
2. 年齢、男女別人口……………13
3. 年齢別人口……………14～15
4. 配偶関係別人口……………15
5. 世帯の家族類型別一般世帯数、  
世帯人員数……………16～17
6. 施設等種類別世帯数、世帯人員数……………18
7. 住居種類別世帯数、世帯人員数……………18
8. 流入・流出人口(15歳以上)……………19
9. 人口移動……………20
10. 労働力人口(15歳以上)……………20
11. 産業大分類別・従業上の地位別  
就業者数(15歳以上)……………21
12. 産業大分類別・年齢別(5歳階級)  
就業者数(15歳以上)……………22

## 4) 事業所

1. 産業大分類別事業所数、従業者数……………23
2. 大字別事業所数、従業者数……………24～25
3. 経営組織別・従業者規模別事業所数……………26

## 5) 工業

1. 工業用地(従業者30人以上の事業所)……………27
2. 製造品出荷額等の主要産業  
(従業者4人以上の事業所)……………27
3. 製造業の従業者数  
(従業者4人以上の事業所)……………28
4. 産業中分類別製造業の従業者数  
(従業者4人以上の事業所)……………28

## 5) 製造業の概況

- (従業者4人以上の事業所)……………29
6. 産業中分類別製造業の概況  
(従業者4人以上の事業所)……………29

## 6) 観光・商業

1. 観光客数の概況……………30
2. 商業の概況……………30
3. 区分別商業の概況……………31～32

## 7) 農業

1. 専兼業別農家数(総農家)……………33
2. 経営耕地規模別農家数(総農家)……………33
3. 農産物販売金額規模別農家数  
(販売農家)……………33
4. 経営耕地……………34～35
5. 農業集落別農家数、農家人口、  
経営耕地面積等……………34～35
6. 農業就業人口(年齢階層別)……………36
7. 農業就業人口(農業従事日数別)……………36
8. 果樹栽培農家数(販売農家)……………36
9. 農地転用状況……………36

## 8) 漁業

1. 漁業経営体と漁船隻数……………37
2. 主な漁業種類別経営体数……………37
3. 専兼業別兼業種類別個人経営体数……………37
4. 漁獲金額別経営体数……………38
5. 海上作業従事日数別漁業就業者数……………38
6. 最盛期の海上作業従事者数別経営体数……………38
7. 年齢階層別漁業就業者数……………38

## 9) くらし

1. 町の施設利用状況……………39
2. 都市ガス需要状況……………39
3. 水道普及率と給水状況……………39
4. たばこ消費状況……………40
5. 酒類販売数量……………40
6. 神奈川県消費者物価指数……………40

## 10) 交通・運輸・通信

1. JR二宮駅乗降客数……………41
2. 加入電話施設数等……………41
3. 交通量調査の状況……………42
4. 自動車保有台数……………43
5. 軽自動車・原動機付自転車等保有台数……………43
6. バス路線……………44

## 11) 社会福祉

1. 生活保護の状況……………45
2. 民生委員児童委員数……………45

|                       |       |                            |       |
|-----------------------|-------|----------------------------|-------|
| 3. 障がい別対象者数           | 45    | 5. 公共下水道の普及率               | 68    |
| 4. 心配ごと相談の状況          | 46    | 6. 都市計画道路                  | 68    |
| 5. 児童扶養手当受給者          | 46    | 7. 都市公園の位置と区域(敷地面積)        | 69    |
| 6. 共同募金の実績            | 46    | 8. 児童遊園地・子どもの広場の概況         | 69    |
| 7. 保育園運営費の概況          | 46    | 9. 地域別建築同意状況               | 70    |
| 8. 保育所の概況             | 47    | 10. 業態別建築同意状況              | 70    |
| 9. 敬老金品贈与該当者数         | 47    |                            |       |
| 10. 高齢者人口             | 47    | <b>15) 治安・公害</b>           |       |
| 11. 介護保険サービス給付状況      | 48    | 1. 防犯灯設置状況                 | 71    |
| 12. 要介護認定者数           | 48    | 2. 犯罪種別発生件数                | 71    |
| 13. 国民健康保険加入状況        | 49    | 3. 青少年犯罪検挙人員状況             | 71    |
| 14. 国民健康保険税の状況(現年度分)  | 49    | 4. 交通事故発生件数                | 72    |
| 15. 国民健康保険の保険給付状況     | 49    | 5. 消防職員数                   | 72    |
| 16. 後期高齢者医療加入状況       | 50    | 6. 消防団数と団員数                | 72    |
| 17. 国民年金加入状況          | 50    | 7. 火災発生状況                  | 72    |
| 18. 拠出年金支給状況          | 51    | 8. 出火原因別火災発生状況             | 73    |
| 19. 老齢福祉年金(無拠出年金)支給状況 | 51    | 9. 救急車出動状況                 | 73    |
|                       |       | 10. 事故種別・年齢・傷害区分別搬送人員      | 73    |
| <b>12) 保健・衛生</b>      |       | 11. 救助出動状況                 | 74    |
| 1. 病院・診療所数            | 52    | 12. 公害苦情発生原因別件数            | 74    |
| 2. 医療従事者数             | 52    | 13. 公害苦情受付件数               | 74    |
| 3. 主要死因別死亡者数          | 52    | 14. 光化学スモッグ注意報発令月別<br>発生件数 | 74    |
| 4. 予防接種実施状況           | 53    |                            |       |
| 5. 献血実施状況             | 53    | <b>16) 財務</b>              |       |
| 6. 健康診査受診者数           | 54    | 1. 会計別歳入歳出決算額              | 75～76 |
| 7. 乳幼児健康診査受診者数        | 54    | 2. 一般会計歳入歳出決算額             | 77～78 |
| 8. し尿収集状況             | 54    | 3. 国民健康保険特別会計<br>歳入歳出決算額   | 79～80 |
| 9. じん芥収集状況            | 55～56 | 4. 後期高齢者医療特別会計<br>歳入歳出決算額  | 81～82 |
|                       |       | 5. 下水道事業特別会計<br>歳入歳出決算額    | 81～82 |
| <b>13) 教育</b>         |       | 6. 介護保険特別会計歳入歳出決算額         | 83～84 |
| 1. 学校の総覧              | 57    | 7. 固定資産税(家屋)課税状況           | 85～86 |
| 2. 学校施設状況             | 57    | 8. 個人町民税所得区分別状況            | 85～86 |
| 3. 小中学校別教員と児童生徒数      | 57    | 9. 町税収入                    | 87～88 |
| 4. 幼稚園の概況             | 58～59 | 10. 個人町民税課税標準段階別状況         | 87～88 |
| 5. 小学校の概況             | 58～59 | 11. 町民1人当たりの町税額            | 87    |
| 6. 中学校の概況             | 58～59 | 12. 町有財産                   | 89～90 |
| 7. 高等学校の概況            | 60～61 | 13. 町債の現在高                 | 89～90 |
| 8. 中学校の進路別卒業生数        | 60～61 |                            |       |
| 9. 中学校の高等学校等への進学者数    | 60～61 | <b>17) 選挙・議会・行政</b>        |       |
| 10. 図書館蔵書数            | 62    | 1. 投票区別登録者数                | 91    |
| 11. 図書館利用状況           | 62    | 2. 選挙の状況                   | 91    |
| 12. 図書館広域利用貸出状況       | 63    | 3. 町議会の開催状況                | 92    |
| 13. ふたみ記念館の入館状況       | 63    | 4. 職員数                     | 92    |
| 14. 町の施設利用状況          | 64～65 | 5. 機構図                     | 93    |
| 15. 文化財指定状況           | 66    | 6. 町内施設一覧                  | 94～95 |
|                       |       |                            |       |
| <b>14) 土木・公園</b>      |       |                            |       |
| 1. 町道の概況              | 67    |                            |       |
| 2. 県道の概況              | 67    |                            |       |
| 3. 国道の概況              | 67    |                            |       |
| 4. 橋りょうの概況            | 68    |                            |       |

# 町のくらし

|  |  |  |  |  |
|--|--|--|--|--|
| <p><b>世帯人員</b></p>  <p>平成 25 年 10 月 1 日<br/>1 世帯 = 2.52 人</p> | <p><b>出生</b></p>  <p>平成 25 年中<br/>170 人</p>               | <p><b>死亡</b></p>  <p>平成 25 年中<br/>318 人</p>                               | <p><b>婚姻</b></p>  <p>平成 25 年中<br/>246 件</p>                                | <p><b>離婚</b></p>  <p>平成 25 年中<br/>70 件</p>            |
| <p><b>転入</b></p>  <p>平成 25 年中<br/>919 人</p>                   | <p><b>転出</b></p>  <p>平成 25 年中<br/>1,117 人</p>             | <p><b>平均年齢</b></p>  <p>平成 22 年 10 月 1 日<br/>男 = 46.0 歳<br/>女 = 48.5 歳</p> | <p><b>人口密度</b></p>  <p>平成 25 年 10 月 1 日<br/>1 km<sup>2</sup> = 3,198 人</p> | <p><b>気温</b></p>  <p>平成 25 年中<br/>平均 = 18.6°C</p>     |
| <p><b>じん芥収集</b></p>  <p>平成 24 年度<br/>9,070.887 t</p>        | <p><b>し尿処理</b></p>  <p>平成 24 年度<br/>6,366.4k1</p>       | <p><b>医師</b></p>  <p>平成 22 年 12 月 31 日<br/>26 人</p>                     | <p><b>教員</b></p>  <p>平成 25 年 5 月 1 日<br/>小学校・・・75 人<br/>中学校・・・53 人</p>    | <p><b>町職員</b></p>  <p>平成 25 年 4 月 1 日<br/>236 人</p> |
| <p><b>消防署員・団員</b></p>  <p>平成 25 年 4 月 1 日<br/>123 人</p>     | <p><b>火災</b></p>  <p>平成 24 年中<br/>6 件</p>               | <p><b>犯罪</b></p>  <p>平成 25 年中<br/>179 件</p>                             | <p><b>交通事故</b></p>  <p>平成 25 年中<br/>248 件</p>                            | <p><b>救急車出動回数</b></p>  <p>平成 24 年中<br/>1,352 件</p>  |
| <p><b>自家用車</b></p>  <p>平成 24 年度<br/>10,151 台</p>            | <p><b>図書</b></p>  <p>平成 25 年 3 月 31 日<br/>206,647 冊</p> | <p><b>税金</b></p>  <p>平成 24 年度<br/>1 人 = 124,657 円</p>                   |  |  |

# 1. 歷史・土地・氣象

## 1. 歴 史

二宮町は最初、師長（しなが）国に属する霜見（しほみ）という地名で呼ばれた東国の一山村でしたが、大化の改新（645年）で国、郡、里制がとり入れられると、相模国に合併されました。

また、その頃、級津彦命（しなつひこのみこと）などをまつる川勾神社が、寒川神社の相模国「一の宮」に対し「二の宮」と称され、地域の鎮守として多くの人々から信仰されました。この頃から霜見も含めてこの地方が「二宮」と呼ばれるようになりました。

江戸時代に入ると幕府の直轄地となって、一色、中里、二宮、山西、川勾の5か村による村制が施行され東海道の宿場として賑わいました。

明治22年には市町村制が施行され、5か村が合併し吾妻村となって、同年東海道本線の開通、明治35年二宮駅開設と発展し、昭和10年11月、町制の施行で二宮町となりました。

昭和40年代からは、気候温暖で山と海に囲まれたなだらかな丘陵が住宅地として人気を集め、宅地の造成も急速に進められ年々人口が増加しました。

これに対応するため、昭和57年には二宮駅舎が改良され、町の玄関が一新するとともに、道路、公園、体育館など公共施設の建設が進められてきました。

現在は、公共下水道をはじめとする生活基盤の整備も進めており、よりよい住環境の実現のため新しいまちづくりを推進し、町制施行時は半農半漁でのどかな村であった二宮町は、おだやかな気候、風土があいまって住みよい湘南の住宅地として発展しながら現在に至っています。



## 2. 位置、地勢、気候、風土

二宮町は、神奈川県西南部に位置し、東京からの距離は約 70 km です。東は大磯町、北は丹沢連峰を背に中井町、西は中村川をはさんで小田原市、南は「相模湾」に面しています。

町の形状はおおよそ三角形で、中央部を 2 級河川の葛川が流れています。南部は東西の幅 3.3 km、北に進むにしたがって狭くなり、南北は 3.8 km、総面積 9.08 km<sup>2</sup> です。

町の東西には東海道本線、東海道新幹線、国道 1 号、西湘バイパス、小田原厚木道路、南北には県道秦野二宮線が走り、それぞれ町道と連結し住民の利便に供されています。

気候は温暖で、豊かな自然と新鮮な海の幸山の幸に加え、純朴な風土とすばらしい生活環境です。



### 3. 位置と広がり

#### (1) 二宮町の位置

| 方位 | 経度          | 地名      |
|----|-------------|---------|
| 極東 | 東経 139° 16′ | 下町境     |
| 極西 | 東経 139° 14′ | 台山下中村川境 |

| 方位 | 緯度         | 地名      |
|----|------------|---------|
| 極北 | 北緯 35° 20′ | 平塚カントリー |
| 極南 | 北緯 35° 17′ | 中村川口    |

#### (2) 二宮町役場の位置

| 住所        | 東経           | 北緯          |
|-----------|--------------|-------------|
| 二宮町二宮 961 | 139° 15′ 29″ | 35° 17′ 47″ |

#### (3) 二宮町の広がり

|        | 東西     | 南北     |
|--------|--------|--------|
| 距離(km) | 3.3 km | 3.8 km |

資料：企画政策課【国土地理院】

### 4. 地区別地図



## 5. 地目別土地面積

| 年 別  | 総面積             | 田               | 畑               | 宅 地             | 山 林             | 雑種地             | その他             |
|------|-----------------|-----------------|-----------------|-----------------|-----------------|-----------------|-----------------|
|      | km <sup>2</sup> | km <sup>2</sup> | km <sup>2</sup> | km <sup>2</sup> | km <sup>2</sup> | km <sup>2</sup> | km <sup>2</sup> |
| 平成   |                 |                 |                 |                 |                 |                 |                 |
| 21年度 | 9.08            | 0.14            | 1.76            | 2.81            | 1.56            | 0.93            | 1.88            |
| 22年度 | 9.08            | 0.14            | 1.76            | 2.82            | 1.56            | 0.93            | 1.87            |
| 23年度 | 9.08            | 0.14            | 1.76            | 2.82            | 1.56            | 0.94            | 1.86            |
| 24年度 | 9.08            | 0.14            | 1.75            | 2.84            | 1.55            | 0.93            | 1.87            |
| 25年度 | 9.08            | 0.14            | 1.75            | 2.84            | 1.55            | 0.94            | 1.86            |

資料：税務課(土地概要調書(各年1月1日現在))

(注)雑種地には、ゴルフ場用地、鉄軌道用地、その他雑種地を含む

## 6. 市街化区域、市街化調整区域面積

| 区 分     | 面 積 | 構成比   |
|---------|-----|-------|
|         | ha  | %     |
| 総 数     | 908 | 100.0 |
| 市街化区域   | 434 | 47.8  |
| 市街化調整区域 | 474 | 52.2  |

資料：都市整備課(平成25年4月1日現在)

## 7. 用途地域別面積

| 区 分          | 面 積   | 構成比   |
|--------------|-------|-------|
|              | ha    | %     |
| 総 数          | 434   | 100.0 |
| 第一種低層住居専用地域  | 134.6 | 31.0  |
| 第一種中高層住居専用地域 | 110.0 | 25.3  |
| 第二種中高層住居専用地域 | 1.5   | 0.3   |
| 第一種住居地域      | 152.0 | 35.0  |
| 第二種住居地域      | 3.5   | 0.8   |
| 近隣商業地域       | 24.0  | 5.5   |
| 準工業地域        | 2.4   | 0.6   |
| 工業専用地域       | 6.1   | 1.4   |

資料：都市整備課(平成25年4月1日現在)

## 8. 気象概要

| 年 別 | 気温   |      |      | 平均湿度 | 総降雨量    | 風速  |      | 最多風向 | 天気日数 |    |     |   |
|-----|------|------|------|------|---------|-----|------|------|------|----|-----|---|
|     | 平均   | 最高   | 最低   |      |         | 平均  | 最大   |      | 晴    | 雨  | 曇   | 雪 |
| 平成  | ℃    | ℃    | ℃    | %    | mm      | m   | m    |      | 日    | 日  | 日   | 日 |
| 21年 | 18.0 | 26.6 | 7.1  | 59.6 | 1,560.5 | 2.1 | 16.1 | 南南東  | 178  | 37 | 150 | 0 |
| 22年 | 18.2 | 26.8 | 7.0  | 64.6 | 2,079.5 | 2.3 | 15.5 | 南南東  | 193  | 38 | 134 | 0 |
| 23年 | 18.1 | 27.1 | 5.7  | 56.7 | 1,562.5 | 2.3 | 15.8 | 南東   | 215  | 28 | 122 | 0 |
| 24年 | 18.3 | 25.5 | 7.1  | 57.8 | 1,814.5 | 2.7 | 16.5 | 南南東  | 211  | 40 | 113 | 2 |
| 1月  | 7.0  | 13.3 | -4.0 | 53.2 | 42.0    | 2.3 | 15.1 | 南南東  | 19   | 2  | 9   | 1 |
| 2月  | 7.2  | 17.4 | -5.9 | 49.7 | 182.0   | 1.9 | 14.2 | 東    | 16   | 3  | 10  | 0 |
| 3月  | 11.2 | 20.0 | -0.9 | 54.1 | 185.0   | 2.7 | 17.2 | 南東   | 16   | 5  | 9   | 1 |
| 4月  | 16.8 | 24.9 | 2.1  | 55.3 | 152.0   | 2.8 | 23.0 | 南南東  | 16   | 3  | 11  | 0 |
| 5月  | 21.9 | 27.5 | 8.2  | 64.0 | 209.0   | 2.4 | 16.8 | 南南東  | 18   | 4  | 9   | 0 |
| 6月  | 22.8 | 31.3 | 15.6 | 67.0 | 234.0   | 2.1 | 20.6 | 南南東  | 11   | 5  | 14  | 0 |
| 7月  | 27.5 | 34.8 | 17.7 | 66.8 | 137.0   | 2.9 | 11.3 | 南東   | 18   | 2  | 11  | 0 |
| 8月  | 28.9 | 34.4 | 22.5 | 63.7 | 27.5    | 2.3 | 10.0 | 南南東  | 22   | 2  | 7   | 0 |
| 9月  | 27.6 | 32.0 | 18.2 | 64.3 | 271.5   | 6.2 | 25.9 | 南東   | 17   | 3  | 10  | 0 |
| 10月 | 23.1 | 30.5 | 10.4 | 53.5 | 106.5   | 2.2 | 14.1 | 南東   | 19   | 3  | 9   | 0 |
| 11月 | 15.3 | 22.8 | 2.9  | 51.8 | 150.0   | 2.1 | 12.5 | 東    | 20   | 4  | 6   | 0 |
| 12月 | 10.1 | 17.1 | -2.1 | 49.9 | 118.0   | 2.2 | 17.1 | 西南西  | 19   | 4  | 8   | 0 |
| 25年 | 18.6 | 26.5 | 5.9  | 56.8 | 1,489.0 | 2.8 | 16.5 | 南南東  | 225  | 46 | 92  | 2 |
| 1月  | 8.0  | 14.0 | -3.5 | 44.9 | 78.5    | 2.7 | 17.3 | 南東   | 24   | 5  | 2   | 0 |
| 2月  | 7.7  | 21.1 | -3.5 | 52.3 | 69.5    | 2.1 | 12.6 | 南東   | 17   | 7  | 3   | 1 |
| 3月  | 14.3 | 24.8 | -0.6 | 51.7 | 44.5    | 2.9 | 18.1 | 東北東  | 20   | 10 | 1   | 0 |
| 4月  | 16.6 | 24.6 | 2.8  | 50.6 | 206.0   | 3.6 | 17.6 | 南南東  | 16   | 2  | 11  | 1 |
| 5月  | 20.8 | 27.4 | 5.9  | 56.7 | 61.0    | 3.1 | 11.3 | 南東   | 19   | 3  | 9   | 0 |
| 6月  | 23.7 | 31.2 | 13.6 | 65.6 | 136.0   | 3.0 | 17.1 | 南南東  | 12   | 4  | 14  | 0 |
| 7月  | 27.6 | 34.0 | 18.1 | 65.7 | 134.0   | 3.3 | 13.2 | 南    | 14   | 3  | 14  | 0 |
| 8月  | 29.9 | 35.8 | 19.2 | 89.0 | 86.0    | 2.2 | 13.7 | 南南東  | 22   | 1  | 8   | 0 |
| 9月  | 26.7 | 34.9 | 11.9 | 54.9 | 346.5   | 2.5 | 20.4 | 東北東  | 20   | 2  | 8   | 0 |
| 10月 | 22.0 | 31.6 | 9.1  | 60.1 | 245.0   | 2.5 | 23.2 | 北北東  | 17   | 6  | 8   | 0 |
| 11月 | 15.6 | 21.5 | 0.5  | 48.5 | 29.0    | 3.5 | 16.2 | 北西   | 21   | 1  | 8   | 0 |
| 12月 | 9.8  | 17.4 | -2.5 | 41.0 | 53.0    | 2.0 | 16.9 | 南南東  | 23   | 2  | 6   | 0 |

資料：消防署(正午時点)

(注)各年の最高気温・最低気温は、毎月の最高・最低気温の平均値を掲載

## 9. 年間気温・湿度・降雨量の推移(8の表より)

### (1) 平成24年

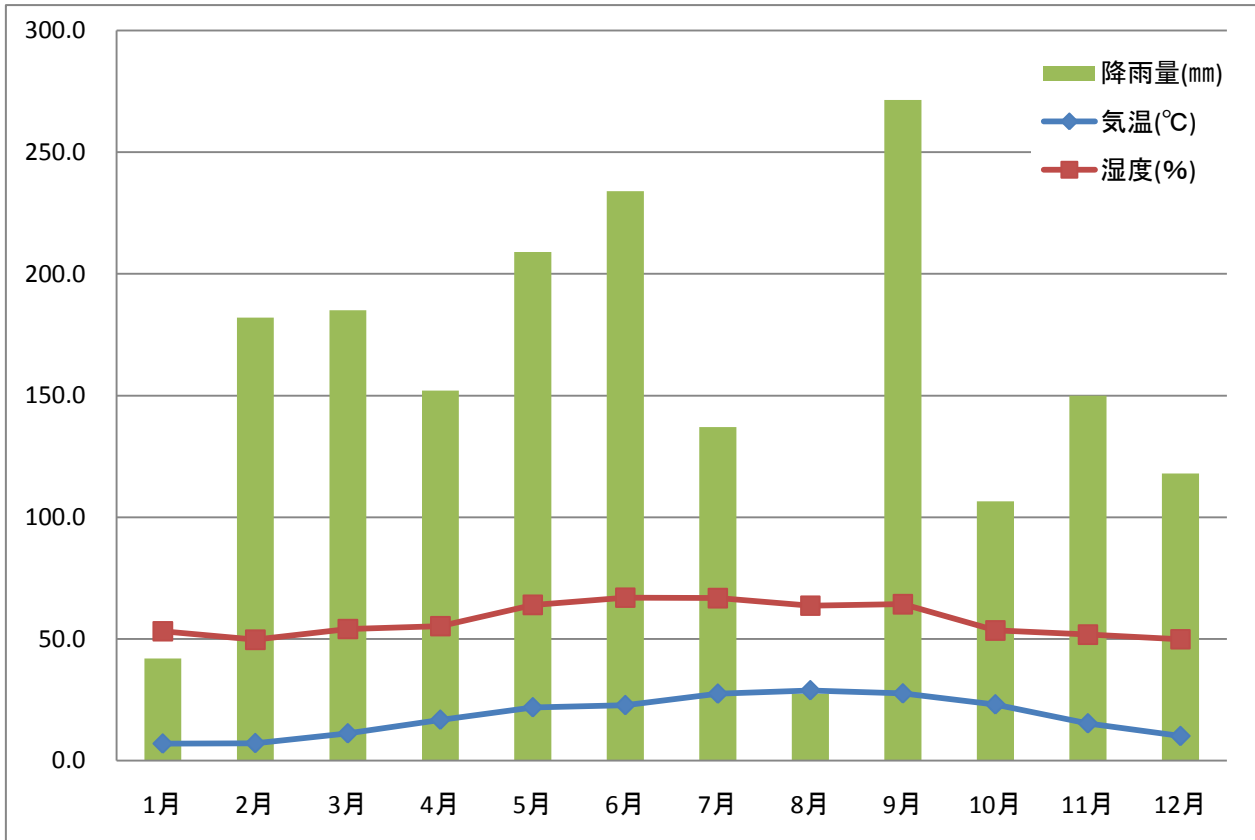

### (2) 平成25年

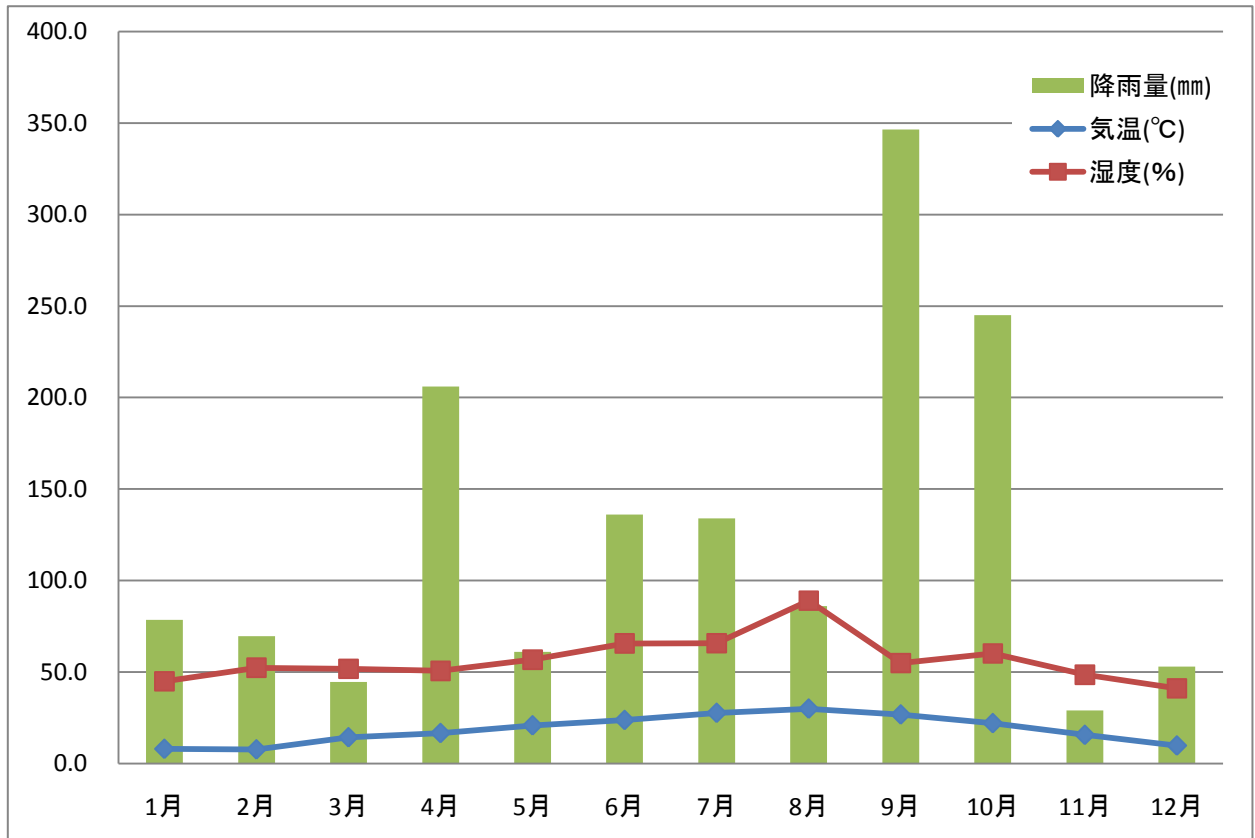



## 2. 人口・世帯





# 1. 人口

## (1) 世帯・人口数

| 年 別   | 世 帯    |       | 人 口    |       |        |        | 女100とした<br>男の数 | 1世帯当たり<br>人員 | 人口密度<br>(1km <sup>2</sup> 当たり) |
|-------|--------|-------|--------|-------|--------|--------|----------------|--------------|--------------------------------|
|       | 世帯数    | 増加率   | 総数     | 増加率   | 男      | 女      |                |              |                                |
|       | 世帯     | %     | 人      | %     | 人      | 人      | 人              | 人            |                                |
| 明治30年 | 770    | -     | 5,432  | -     | 2,687  | 2,745  | 97.9           | 7.05         | 606                            |
| 明治35年 | 820    | 6.49  | 6,172  | 13.62 | 3,052  | 3,120  | 97.8           | 7.53         | 689                            |
| 40年   | 864    | 5.37  | 6,644  | 7.65  | 3,392  | 3,252  | 104.3          | 7.69         | 742                            |
| 大正元年  | 937    | 8.45  | 6,944  | 4.52  | 3,542  | 3,402  | 104.1          | 7.41         | 775                            |
| 5年    | 1,065  | 13.66 | 7,375  | 6.21  | 3,726  | 3,649  | 102.1          | 6.92         | 823                            |
| 14年   | 1,442  | 35.40 | 7,679  | 4.12  | 3,952  | 3,727  | 106.0          | 5.33         | 857                            |
| 昭和 5年 | 1,504  | 4.30  | 7,960  | 3.66  | 4,066  | 3,894  | 104.4          | 5.29         | 888                            |
| 10年   | 1,594  | 5.98  | 8,248  | 3.62  | 4,111  | 4,137  | 99.4           | 5.17         | 921                            |
| 15年   | 1,655  | 3.83  | 8,711  | 5.61  | 4,410  | 4,301  | 102.5          | 5.26         | 972                            |
| 20年   | 2,481  | 49.91 | 12,264 | 40.79 | 5,789  | 6,475  | 89.4           | 4.94         | 1,369                          |
| 25年   | 2,476  | -0.20 | 12,679 | 3.38  | 6,219  | 6,460  | 96.3           | 5.12         | 1,415                          |
| 30年   | 2,640  | 6.62  | 13,210 | 4.19  | 6,564  | 6,646  | 98.8           | 5.00         | 1,474                          |
| 35年   | 2,884  | 9.24  | 13,607 | 3.01  | 6,654  | 6,953  | 95.7           | 4.72         | 1,519                          |
| 40年   | 3,497  | 21.26 | 15,246 | 12.05 | 7,578  | 7,668  | 98.8           | 4.36         | 1,702                          |
| 45年   | 5,623  | 60.79 | 21,650 | 42.00 | 10,707 | 10,943 | 97.8           | 3.85         | 2,416                          |
| 50年   | 6,692  | 19.01 | 24,859 | 14.82 | 12,363 | 12,496 | 98.9           | 3.71         | 2,774                          |
| 55年   | 7,660  | 14.47 | 27,221 | 9.50  | 13,419 | 13,802 | 97.2           | 3.55         | 3,038                          |
| 60年   | 8,442  | 10.21 | 28,936 | 6.30  | 14,252 | 14,684 | 97.1           | 3.43         | 3,229                          |
| 平成 2年 | 9,085  | 7.62  | 29,415 | 1.66  | 14,406 | 15,009 | 96.0           | 3.24         | 3,283                          |
| 7年    | 10,103 | 11.21 | 30,576 | 3.95  | 15,053 | 15,523 | 97.0           | 3.03         | 3,367                          |
| 12年   | 10,927 | 8.16  | 30,802 | 0.74  | 15,113 | 15,689 | 96.3           | 2.82         | 3,392                          |
| 17年   | 11,052 | 1.14  | 30,247 | -1.80 | 14,664 | 15,583 | 94.1           | 2.74         | 3,331                          |
| 18年   | 11,086 | 0.31  | 29,971 | -0.91 | 14,529 | 15,442 | 94.1           | 2.70         | 3,301                          |
| 19年   | 11,143 | 0.51  | 29,715 | -0.85 | 14,416 | 15,299 | 94.2           | 2.67         | 3,273                          |
| 20年   | 11,192 | 0.44  | 29,585 | -0.44 | 14,345 | 15,240 | 94.1           | 2.64         | 3,258                          |
| 21年   | 11,361 | 1.51  | 29,643 | 0.20  | 14,353 | 15,290 | 93.9           | 2.61         | 3,265                          |
| 22年   | 11,338 | -0.20 | 29,522 | -0.41 | 14,333 | 15,189 | 94.4           | 2.60         | 3,251                          |
| 23年   | 11,413 | 0.66  | 29,382 | -0.47 | 14,259 | 15,123 | 94.3           | 2.57         | 3,236                          |
| 24年   | 11,486 | 0.64  | 29,305 | -0.26 | 14,224 | 15,081 | 94.3           | 2.55         | 3,227                          |
| 25年   | 11,506 | 0.17  | 29,036 | -0.92 | 14,079 | 14,957 | 94.1           | 2.52         | 3,198                          |

資料：企画財政課(国勢調査(各年10月1日現在))

(注)網かけ部分は、神奈川県人口統計調査

## (2) 人口と世帯の推移 ※(1)の表より

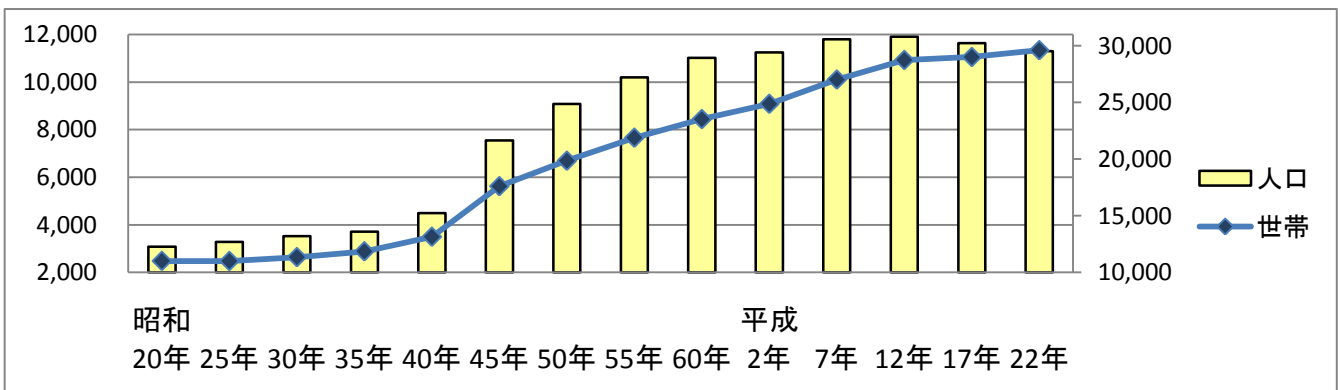

## 2. 人口の自然動態、社会動態

### (1) 自然動態

| 年 別 | 増減   | 出 生 |     |    | 死 亡 |     |     |
|-----|------|-----|-----|----|-----|-----|-----|
|     |      | 総数  | 男   | 女  | 総数  | 男   | 女   |
| 平成  | 人    | 人   | 人   | 人  | 人   | 人   | 人   |
| 21年 | -88  | 181 | 82  | 99 | 269 | 123 | 146 |
| 22年 | -113 | 185 | 108 | 77 | 298 | 154 | 144 |
| 23年 | -146 | 166 | 77  | 89 | 312 | 159 | 153 |
| 24年 | -84  | 184 | 103 | 81 | 268 | 152 | 116 |
| 1月  | -4   | 17  | 9   | 8  | 21  | 13  | 8   |
| 2月  | -8   | 13  | 8   | 5  | 21  | 10  | 11  |
| 3月  | -8   | 11  | 7   | 4  | 19  | 11  | 8   |
| 4月  | 3    | 21  | 9   | 12 | 18  | 11  | 7   |
| 5月  | -13  | 14  | 8   | 6  | 27  | 15  | 12  |
| 6月  | -6   | 10  | 7   | 3  | 16  | 8   | 8   |
| 7月  | -3   | 23  | 13  | 10 | 26  | 14  | 12  |
| 8月  | -2   | 16  | 11  | 5  | 18  | 7   | 11  |
| 9月  | -12  | 12  | 5   | 7  | 24  | 12  | 12  |
| 10月 | -4   | 15  | 8   | 7  | 19  | 13  | 6   |
| 11月 | -11  | 16  | 10  | 6  | 27  | 15  | 12  |
| 12月 | -16  | 16  | 8   | 8  | 32  | 23  | 9   |
| 25年 | -148 | 170 | 72  | 98 | 318 | 169 | 149 |
| 1月  | -16  | 15  | 10  | 5  | 31  | 11  | 20  |
| 2月  | -22  | 10  | 1   | 9  | 32  | 19  | 13  |
| 3月  | -14  | 13  | 2   | 11 | 27  | 13  | 14  |
| 4月  | -8   | 17  | 9   | 8  | 25  | 15  | 10  |
| 5月  | -7   | 13  | 4   | 9  | 20  | 11  | 9   |
| 6月  | -3   | 18  | 8   | 10 | 21  | 11  | 10  |
| 7月  | -5   | 13  | 3   | 10 | 18  | 9   | 9   |
| 8月  | -10  | 17  | 10  | 7  | 27  | 11  | 16  |
| 9月  | -12  | 12  | 7   | 5  | 24  | 13  | 11  |
| 10月 | -19  | 12  | 6   | 6  | 31  | 23  | 8   |
| 11月 | -19  | 18  | 10  | 8  | 37  | 20  | 17  |
| 12月 | -13  | 12  | 2   | 10 | 25  | 13  | 12  |

資料：企画政策課(神奈川県人口統計調査)

(2) 社会動態

| 年 別 | 増減   | 転 入   |      |      |     | 転 出   |     |     |     |
|-----|------|-------|------|------|-----|-------|-----|-----|-----|
|     |      | 総数    | 県外から | 県内から | その他 | 総数    | 県外へ | 県内へ | その他 |
| 平成  | 人    | 人     | 人    | 人    | 人   | 人     | 人   | 人   | 人   |
| 21年 | 203  | 1,212 | 388  | 814  | 10  | 1,009 | 383 | 626 | -   |
| 22年 | -61  | 1,100 | 355  | 737  | 8   | 1,161 | 427 | 634 | 100 |
| 23年 | -16  | 1,057 | 374  | 677  | 6   | 1,073 | 421 | 650 | 2   |
| 24年 | 3    | 1,108 | 365  | 735  | 8   | 1,105 | 401 | 698 | 6   |
| 1月  | -15  | 55    | 14   | 40   | 1   | 70    | 26  | 44  | -   |
| 2月  | 11   | 73    | 14   | 59   | -   | 62    | 24  | 38  | -   |
| 3月  | 4    | 189   | 69   | 120  | -   | 185   | 71  | 110 | 4   |
| 4月  | 39   | 139   | 55   | 82   | 2   | 100   | 34  | 66  | -   |
| 5月  | -4   | 92    | 24   | 68   | -   | 96    | 35  | 61  | -   |
| 6月  | -2   | 85    | 30   | 55   | -   | 87    | 38  | 49  | -   |
| 7月  | 18   | 86    | 38   | 47   | 1   | 68    | 32  | 35  | 1   |
| 8月  | -4   | 90    | 43   | 45   | 2   | 94    | 30  | 64  | -   |
| 9月  | -34  | 53    | 14   | 39   | -   | 87    | 24  | 63  | -   |
| 10月 | 10   | 98    | 28   | 70   | -   | 88    | 30  | 58  | -   |
| 11月 | -3   | 81    | 12   | 67   | 2   | 84    | 25  | 59  | -   |
| 12月 | -17  | 67    | 24   | 43   | -   | 84    | 32  | 51  | 1   |
| 25年 | -198 | 919   | 302  | 607  | 10  | 1,117 | 393 | 718 | 6   |
| 1月  | -38  | 59    | 23   | 36   | -   | 97    | 27  | 70  | -   |
| 2月  | -4   | 85    | 30   | 55   | -   | 89    | 24  | 65  | -   |
| 3月  | -18  | 157   | 52   | 104  | 1   | 175   | 70  | 105 | -   |
| 4月  | -6   | 93    | 38   | 55   | -   | 99    | 44  | 54  | 1   |
| 5月  | -12  | 73    | 16   | 55   | 2   | 85    | 30  | 52  | 3   |
| 6月  | 15   | 79    | 25   | 53   | 1   | 64    | 30  | 34  | -   |
| 7月  | -34  | 62    | 16   | 42   | 4   | 96    | 34  | 62  | -   |
| 8月  | -24  | 74    | 18   | 55   | 1   | 98    | 30  | 67  | 1   |
| 9月  | -10  | 59    | 17   | 41   | 1   | 69    | 29  | 39  | 1   |
| 10月 | -17  | 65    | 23   | 42   | -   | 82    | 36  | 46  | -   |
| 11月 | -13  | 68    | 27   | 41   | -   | 81    | 26  | 55  | -   |
| 12月 | -37  | 45    | 17   | 28   | -   | 82    | 13  | 69  | -   |

資料：企画政策課(神奈川県人口統計調査)

(3) 人口動態の推移 ※(1)(2)の表より

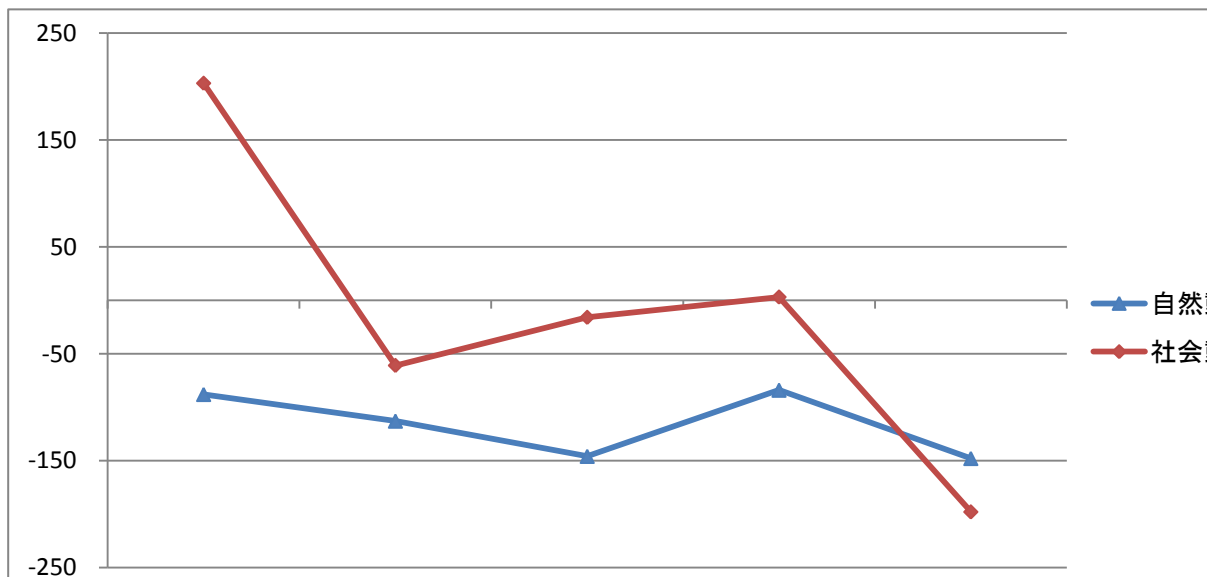

### 3. 大字別人口

| 区 分      | 世帯数    | 人 口    |        |        |
|----------|--------|--------|--------|--------|
|          |        | 総数     | 男      | 女      |
| 総 数      | 11,506 | 29,036 | 14,079 | 14,957 |
| 一 色      | 294    | 869    | 426    | 443    |
| 緑が丘一丁目   | 75     | 203    | 94     | 109    |
| 緑が丘二丁目   | 267    | 791    | 388    | 403    |
| 緑が丘三丁目   | 430    | 1,278  | 631    | 647    |
| 百合が丘1丁目  | 565    | 1,323  | 623    | 700    |
| 百合が丘2丁目  | 566    | 1,264  | 606    | 658    |
| 百合が丘3丁目  | 617    | 1,330  | 639    | 691    |
| 中 里      | 779    | 1,952  | 923    | 1,029  |
| 中里二丁目    | 498    | 1,335  | 635    | 700    |
| 二 宮      | 3,249  | 7,893  | 3,808  | 4,085  |
| 富士見が丘一丁目 | 466    | 1,151  | 542    | 609    |
| 富士見が丘二丁目 | 495    | 1,355  | 655    | 700    |
| 富士見が丘三丁目 | 277    | 713    | 353    | 360    |
| 松 根      | 173    | 492    | 254    | 238    |
| 山 西      | 2,524  | 6,432  | 3,207  | 3,225  |
| 川 匂      | 231    | 655    | 295    | 360    |

資料：企画政策課(神奈川県人口統計調査(平成25年10月1日現在)※平成22年国勢調査を基礎)

### 4. 戸籍届出件数(本籍二宮町分)

| 年 別 | 出 生 | 死 亡 | 死 産 | 婚 姻 | 離 婚 | 養子縁組 | その他 | 合 計   |
|-----|-----|-----|-----|-----|-----|------|-----|-------|
| 平成  | 件   | 件   | 件   | 件   | 件   | 件    | 件   | 件     |
| 21年 | 201 | 233 | 2   | 297 | 61  | 35   | 305 | 1,134 |
| 22年 | 196 | 231 | 4   | 289 | 69  | 26   | 304 | 1,119 |
| 23年 | 197 | 251 | 5   | 284 | 76  | 15   | 326 | 1,154 |
| 24年 | 188 | 235 | -   | 302 | 68  | 19   | 352 | 1,164 |
| 1月  | 16  | 19  | -   | 24  | 8   | 2    | 31  | 100   |
| 2月  | 11  | 22  | -   | 16  | 8   | 3    | 31  | 91    |
| 3月  | 11  | 13  | -   | 28  | 7   | -    | 42  | 101   |
| 4月  | 20  | 19  | -   | 30  | 3   | 4    | 24  | 100   |
| 5月  | 14  | 25  | -   | 28  | 5   | -    | 31  | 103   |
| 6月  | 11  | 15  | -   | 27  | 3   | 1    | 37  | 94    |
| 7月  | 20  | 16  | -   | 24  | 10  | 2    | 15  | 87    |
| 8月  | 20  | 18  | -   | 26  | 7   | 2    | 29  | 102   |
| 9月  | 19  | 21  | -   | 21  | 2   | 2    | 24  | 89    |
| 10月 | 18  | 14  | -   | 36  | 7   | 1    | 29  | 105   |
| 11月 | 15  | 26  | -   | 17  | 3   | 2    | 29  | 92    |
| 12月 | 13  | 27  | -   | 25  | 5   | -    | 30  | 100   |
| 25年 | 179 | 255 | 2   | 246 | 70  | 19   | 308 | 1,079 |
| 1月  | 14  | 27  | -   | 17  | 4   | 1    | 26  | 89    |
| 2月  | 13  | 30  | -   | 21  | 5   | -    | 34  | 103   |
| 3月  | 9   | 22  | -   | 28  | 9   | 3    | 36  | 107   |
| 4月  | 12  | 20  | -   | 20  | 2   | 4    | 25  | 83    |
| 5月  | 20  | 17  | -   | 19  | 6   | 1    | 25  | 88    |
| 6月  | 12  | 13  | -   | 21  | 4   | 1    | 20  | 71    |
| 7月  | 20  | 13  | -   | 20  | 11  | 1    | 27  | 92    |
| 8月  | 24  | 21  | 1   | 24  | 8   | 1    | 30  | 109   |
| 9月  | 12  | 16  | -   | 13  | 1   | -    | 19  | 61    |
| 10月 | 14  | 22  | -   | 20  | 9   | 3    | 24  | 92    |
| 11月 | 17  | 31  | 1   | 29  | 3   | 1    | 24  | 106   |
| 12月 | 12  | 23  | -   | 14  | 8   | 3    | 18  | 78    |

資料：町民課

## 5. 年齢別人口

| 区分     | 総数     | 男      | 女      | 区分     | 総数    | 男     | 女     | 区分     | 総数    | 男     | 女     |
|--------|--------|--------|--------|--------|-------|-------|-------|--------|-------|-------|-------|
|        | 人      | 人      | 人      |        | 人     | 人     | 人     |        | 人     | 人     | 人     |
| 総数     | 29,264 | 14,190 | 15,074 |        |       |       |       |        |       |       |       |
| 0～4歳   | 934    | 493    | 441    | 35～39歳 | 1,836 | 921   | 915   | 70～74歳 | 2,174 | 1,063 | 1,111 |
| 0歳     | 181    | 99     | 82     | 35歳    | 323   | 156   | 167   | 70歳    | 479   | 242   | 237   |
| 1歳     | 170    | 79     | 91     | 36歳    | 337   | 159   | 178   | 71歳    | 460   | 217   | 243   |
| 2歳     | 182    | 110    | 72     | 37歳    | 363   | 193   | 170   | 72歳    | 465   | 233   | 232   |
| 3歳     | 212    | 102    | 110    | 38歳    | 398   | 202   | 196   | 73歳    | 395   | 205   | 190   |
| 4歳     | 189    | 103    | 86     | 39歳    | 415   | 211   | 204   | 74歳    | 375   | 166   | 209   |
| 5～9歳   | 1,121  | 573    | 548    | 40～44歳 | 2,103 | 1,046 | 1,057 | 75～79歳 | 1,713 | 803   | 910   |
| 5歳     | 224    | 120    | 104    | 40歳    | 374   | 179   | 195   | 75歳    | 400   | 179   | 221   |
| 6歳     | 213    | 112    | 101    | 41歳    | 448   | 221   | 227   | 76歳    | 340   | 173   | 167   |
| 7歳     | 223    | 105    | 118    | 42歳    | 446   | 228   | 218   | 77歳    | 371   | 182   | 189   |
| 8歳     | 226    | 114    | 112    | 43歳    | 394   | 208   | 186   | 78歳    | 285   | 114   | 171   |
| 9歳     | 235    | 122    | 113    | 44歳    | 441   | 210   | 231   | 79歳    | 317   | 155   | 162   |
| 10～14歳 | 1,335  | 686    | 649    | 45～49歳 | 2,001 | 996   | 1,005 | 80～84歳 | 1,214 | 509   | 705   |
| 10歳    | 223    | 114    | 109    | 45歳    | 442   | 239   | 203   | 80歳    | 287   | 121   | 166   |
| 11歳    | 275    | 136    | 139    | 46歳    | 342   | 165   | 177   | 81歳    | 274   | 127   | 147   |
| 12歳    | 273    | 139    | 134    | 47歳    | 460   | 228   | 232   | 82歳    | 233   | 105   | 128   |
| 13歳    | 277    | 137    | 140    | 48歳    | 417   | 207   | 210   | 83歳    | 204   | 80    | 124   |
| 14歳    | 287    | 160    | 127    | 49歳    | 340   | 157   | 183   | 84歳    | 216   | 76    | 140   |
| 15～19歳 | 1,435  | 701    | 734    | 50～54歳 | 1,848 | 910   | 938   | 85～89歳 | 658   | 247   | 411   |
| 15歳    | 291    | 140    | 151    | 50歳    | 376   | 193   | 183   | 85歳    | 187   | 76    | 111   |
| 16歳    | 271    | 135    | 136    | 51歳    | 369   | 169   | 200   | 86歳    | 161   | 63    | 98    |
| 17歳    | 318    | 170    | 148    | 52歳    | 355   | 175   | 180   | 87歳    | 124   | 42    | 82    |
| 18歳    | 275    | 132    | 143    | 53歳    | 381   | 190   | 191   | 88歳    | 108   | 37    | 71    |
| 19歳    | 280    | 124    | 156    | 54歳    | 367   | 183   | 184   | 89歳    | 78    | 29    | 49    |
| 20～24歳 | 1,294  | 669    | 625    | 55～59歳 | 1,739 | 861   | 878   | 90～94歳 | 271   | 56    | 215   |
| 20歳    | 280    | 146    | 134    | 55歳    | 299   | 159   | 140   | 90歳    | 85    | 20    | 65    |
| 21歳    | 272    | 143    | 129    | 56歳    | 372   | 172   | 200   | 91歳    | 61    | 9     | 52    |
| 22歳    | 260    | 132    | 128    | 57歳    | 367   | 180   | 187   | 92歳    | 52    | 15    | 37    |
| 23歳    | 241    | 124    | 117    | 58歳    | 333   | 161   | 172   | 93歳    | 47    | 6     | 41    |
| 24歳    | 241    | 124    | 117    | 59歳    | 368   | 189   | 179   | 94歳    | 26    | 6     | 20    |
| 25～29歳 | 1,173  | 550    | 623    | 60～64歳 | 2,467 | 1,161 | 1,306 | 95～99歳 | 70    | 17    | 53    |
| 25歳    | 243    | 106    | 137    | 60歳    | 385   | 183   | 202   | 95歳    | 32    | 9     | 23    |
| 26歳    | 221    | 103    | 118    | 61歳    | 442   | 195   | 247   | 96歳    | 11    | 1     | 10    |
| 27歳    | 215    | 105    | 110    | 62歳    | 476   | 227   | 249   | 97歳    | 8     | 3     | 5     |
| 28歳    | 230    | 102    | 128    | 63歳    | 578   | 286   | 292   | 98歳    | 10    | 2     | 8     |
| 29歳    | 264    | 134    | 130    | 64歳    | 586   | 270   | 316   | 99歳    | 9     | 2     | 7     |
| 30～34歳 | 1,445  | 771    | 674    | 65～69歳 | 2,402 | 1,143 | 1,259 | 100歳以上 | 7     | -     | 7     |
| 30歳    | 269    | 129    | 140    | 65歳    | 604   | 287   | 317   | 年齢不詳   | 24    | 14    | 10    |
| 31歳    | 266    | 156    | 110    | 66歳    | 404   | 203   | 201   |        |       |       |       |
| 32歳    | 288    | 145    | 143    | 67歳    | 395   | 186   | 209   |        |       |       |       |
| 33歳    | 295    | 141    | 154    | 68歳    | 487   | 220   | 267   |        |       |       |       |
| 34歳    | 327    | 200    | 127    | 69歳    | 512   | 247   | 265   |        |       |       |       |

資料：企画政策課(神奈川県年齢別人口統計調査(平成25年1月1日現在))

## 6. 人口の年齢別構成

| 年 別 | 年少人口<br>(～14歳) | 生産年齢人口<br>(15～64歳) | 老年人口<br>(65歳～) | 年齢<br>不詳 | 構成比  |        |      | 年少人<br>口指数 | 老年人<br>口指数 |
|-----|----------------|--------------------|----------------|----------|------|--------|------|------------|------------|
|     |                |                    |                |          | 年少人口 | 生産年齢人口 | 老年人口 |            |            |
| 平成  | 人              | 人                  | 人              | 人        | %    | %      | %    |            |            |
| 21年 | 3,653          | 18,081             | 7,622          | 210      | 12.4 | 61.2   | 25.8 | 20.2       | 42.2       |
| 22年 | 3,632          | 17,964             | 7,875          | 210      | 12.2 | 60.5   | 26.5 | 20.2       | 43.8       |
| 23年 | 3,536          | 17,959             | 7,988          | 24       | 12.0 | 60.9   | 27.1 | 19.7       | 44.5       |
| 24年 | 3,457          | 17,745             | 8,119          | 24       | 11.8 | 60.5   | 27.7 | 19.5       | 45.8       |
| 25年 | 3,390          | 17,341             | 8,509          | 24       | 11.6 | 59.3   | 29.1 | 19.5       | 49.1       |

資料：企画政策課(神奈川県年齢別人口統計調査(各年1月1日現在))

(注)年少人口指数=(年少人口/生産年齢人口)×100

老年人口指数=(老年人口/生産年齢人口)×100

## 7. 外国人住民の状況

| 年 別 | 総<br>数 | ボ<br>リ<br>ビ<br>ア | ブ<br>ラ<br>ジ<br>ル | カ<br>ナ<br>ダ | 中<br>国 | イ<br>ン<br>ド | 朝<br>鮮<br>・<br>韓<br>国 | ペ<br>ル<br>ー | フ<br>イ<br>リ<br>ピ<br>ン | タ<br>イ | ア<br>メ<br>リ<br>カ | そ<br>の<br>他 |
|-----|--------|------------------|------------------|-------------|--------|-------------|-----------------------|-------------|-----------------------|--------|------------------|-------------|
| 平成  | 人      | 人                | 人                | 人           | 人      | 人           | 人                     | 人           | 人                     | 人      | 人                | 人           |
| 21年 | 177    | 6                | 34               | 4           | 25     | 6           | 20                    | 17          | 24                    | 3      | 15               | 23          |
| 22年 | 173    | 6                | 31               | 3           | 26     | 6           | 19                    | 21          | 28                    | 3      | 12               | 18          |
| 23年 | 173    | 6                | 27               | 5           | 31     | 6           | 19                    | 24          | 28                    | 4      | 8                | 15          |
| 24年 | 146    | 5                | 21               | 4           | 27     | 6           | 17                    | 23          | 20                    | 3      | 7                | 13          |
| 25年 | 157    | 5                | 16               | 4           | 32     | 7           | 19                    | 23          | 20                    | 3      | 8                | 20          |

資料：町民課(各年12月31日現在)

### 3. 国勢調査





## 1. 人口、人口密度

| 年 別   | 人 口    |        |        | 人口密度<br>(1km <sup>2</sup> 当たり) |
|-------|--------|--------|--------|--------------------------------|
|       | 総数     | 男      | 女      |                                |
|       | 人      | 人      | 人      | 人                              |
| 昭和25年 | 12,679 | 6,219  | 6,460  | 1,415                          |
| 30年   | 13,210 | 6,564  | 6,646  | 1,474                          |
| 35年   | 13,607 | 6,654  | 6,953  | 1,519                          |
| 40年   | 15,246 | 7,578  | 7,668  | 1,702                          |
| 45年   | 21,650 | 10,707 | 10,943 | 2,416                          |
| 50年   | 24,859 | 12,363 | 12,496 | 2,774                          |
| 55年   | 27,221 | 13,419 | 13,802 | 3,038                          |
| 60年   | 28,936 | 14,252 | 14,684 | 3,229                          |
| 平成 2年 | 29,415 | 14,406 | 15,009 | 3,283                          |
| 7年    | 30,576 | 15,053 | 15,523 | 3,367                          |
| 12年   | 30,802 | 15,113 | 15,689 | 3,392                          |
| 17年   | 30,247 | 14,664 | 15,583 | 3,331                          |
| 22年   | 29,522 | 14,333 | 15,189 | 3,251                          |

資料：企画財政課(国勢調査(各年10月1日現在))

## 2. 年齢、男女別人口

### (1)平成17年

| 区分     | 総数     | 割合    | 男      | 割合    | 女      | 割合    |
|--------|--------|-------|--------|-------|--------|-------|
|        | 人      | %     | 人      | %     | 人      | %     |
| 総 数    | 30,247 | 100.0 | 14,664 | 100.0 | 15,583 | 100.0 |
| 15歳未満  | 4,026  | 13.3  | 2,017  | 13.8  | 2,009  | 12.9  |
| 15～64歳 | 19,361 | 64.0  | 9,560  | 65.2  | 9,801  | 62.9  |
| 65歳以上  | 6,650  | 22.0  | 2,960  | 20.2  | 3,690  | 23.7  |
| 不 明    | 210    | 0.7   | 127    | 0.9   | 83     | 0.5   |
|        | 歳      |       | 歳      |       | 歳      |       |
| 平均年齢   | 46.5   | -     | 45.3   | -     | 47.9   | -     |

### (2)平成22年

| 区分     | 総数     | 割合    | 男      | 割合    | 女      | 割合    |
|--------|--------|-------|--------|-------|--------|-------|
|        | 人      | %     | 人      | %     | 人      | %     |
| 総 数    | 29,522 | 100.0 | 14,333 | 100.0 | 15,189 | 100.0 |
| 15歳未満  | 3,552  | 12.0  | 1,813  | 12.6  | 1,739  | 11.4  |
| 15～64歳 | 17,979 | 60.9  | 8,934  | 62.3  | 9,045  | 59.5  |
| 65歳以上  | 7,967  | 27.0  | 3,572  | 24.9  | 4,395  | 28.9  |
| 不 明    | 24     | 0.1   | 14     | 0.1   | 10     | 0.1   |
|        | 歳      |       | 歳      |       | 歳      |       |
| 平均年齢   | 47.2   | -     | 46.0   | -     | 48.5   | -     |

資料：企画財政課(国勢調査(各年10月1日現在))

### 3. 年齢別人口

#### (1) 年齢別人口

| 区分     | 総数     | 男      | 女      | 区分     | 総数    | 男     | 女     | 区分     | 総数    | 男   | 女     |
|--------|--------|--------|--------|--------|-------|-------|-------|--------|-------|-----|-------|
|        | 人      | 人      | 人      |        | 人     | 人     | 人     |        | 人     | 人   | 人     |
| 総数     | 29,522 | 14,333 | 15,189 |        |       |       |       |        |       |     |       |
| 0～4歳   | 993    | 513    | 480    | 35～39歳 | 2,016 | 1,008 | 1,008 | 70～74歳 | 2,012 | 974 | 1,038 |
| 0歳     | 176    | 96     | 80     | 35歳    | 361   | 192   | 169   | 70歳    | 435   | 221 | 214   |
| 1歳     | 190    | 91     | 99     | 36歳    | 405   | 208   | 197   | 71歳    | 397   | 204 | 193   |
| 2歳     | 205    | 111    | 94     | 37歳    | 398   | 192   | 206   | 72歳    | 413   | 176 | 237   |
| 3歳     | 199    | 99     | 100    | 38歳    | 393   | 192   | 201   | 73歳    | 390   | 182 | 208   |
| 4歳     | 223    | 116    | 107    | 39歳    | 459   | 224   | 235   | 74歳    | 377   | 191 | 186   |
| 5～9歳   | 1,164  | 582    | 582    | 40～44歳 | 2,053 | 1,053 | 1,000 | 75～79歳 | 1,593 | 742 | 851   |
| 5歳     | 209    | 103    | 106    | 40歳    | 433   | 229   | 204   | 75歳    | 381   | 186 | 195   |
| 6歳     | 237    | 113    | 124    | 41歳    | 390   | 203   | 187   | 76歳    | 309   | 127 | 182   |
| 7歳     | 208    | 115    | 93     | 42歳    | 438   | 217   | 221   | 77歳    | 319   | 162 | 157   |
| 8歳     | 241    | 119    | 122    | 43歳    | 418   | 212   | 206   | 78歳    | 300   | 134 | 166   |
| 9歳     | 269    | 132    | 137    | 44歳    | 374   | 192   | 182   | 79歳    | 284   | 133 | 151   |
| 10～14歳 | 1,395  | 718    | 677    | 45～49歳 | 1,920 | 935   | 985   | 80～84歳 | 1,085 | 443 | 642   |
| 10歳    | 253    | 136    | 117    | 45歳    | 442   | 219   | 223   | 80歳    | 250   | 113 | 137   |
| 11歳    | 299    | 150    | 149    | 46歳    | 381   | 190   | 191   | 81歳    | 216   | 85  | 131   |
| 12歳    | 271    | 148    | 123    | 47歳    | 370   | 176   | 194   | 82歳    | 224   | 85  | 139   |
| 13歳    | 292    | 136    | 156    | 48歳    | 361   | 188   | 173   | 83歳    | 213   | 90  | 123   |
| 14歳    | 280    | 148    | 132    | 49歳    | 366   | 162   | 204   | 84歳    | 182   | 70  | 112   |
| 15～19歳 | 1,433  | 737    | 696    | 50～54歳 | 1,802 | 898   | 904   | 85～89歳 | 541   | 173 | 368   |
| 15歳    | 301    | 161    | 140    | 50歳    | 377   | 192   | 185   | 85歳    | 140   | 56  | 84    |
| 16歳    | 284    | 137    | 147    | 51歳    | 393   | 191   | 202   | 86歳    | 118   | 46  | 72    |
| 17歳    | 281    | 127    | 154    | 52歳    | 342   | 176   | 166   | 87歳    | 105   | 27  | 78    |
| 18歳    | 290    | 156    | 134    | 53歳    | 323   | 166   | 157   | 88歳    | 98    | 29  | 69    |
| 19歳    | 277    | 156    | 121    | 54歳    | 367   | 173   | 194   | 89歳    | 80    | 15  | 65    |
| 20～24歳 | 1,262  | 620    | 642    | 55～59歳 | 1,920 | 928   | 992   | 90～94歳 | 239   | 60  | 179   |
| 20歳    | 265    | 129    | 136    | 55歳    | 378   | 183   | 195   | 90歳    | 75    | 20  | 55    |
| 21歳    | 258    | 128    | 130    | 56歳    | 327   | 164   | 163   | 91歳    | 57    | 10  | 47    |
| 22歳    | 265    | 129    | 136    | 57歳    | 370   | 187   | 183   | 92歳    | 37    | 7   | 30    |
| 23歳    | 241    | 112    | 129    | 58歳    | 415   | 204   | 211   | 93歳    | 38    | 13  | 25    |
| 24歳    | 233    | 122    | 111    | 59歳    | 430   | 190   | 240   | 94歳    | 32    | 10  | 22    |
| 25～29歳 | 1,320  | 653    | 667    | 60～64歳 | 2,668 | 1,285 | 1,383 | 95～99歳 | 70    | 12  | 58    |
| 25歳    | 225    | 100    | 125    | 60歳    | 526   | 256   | 270   | 95歳    | 14    | 1   | 13    |
| 26歳    | 273    | 135    | 138    | 61歳    | 567   | 272   | 295   | 96歳    | 25    | 8   | 17    |
| 27歳    | 264    | 128    | 136    | 62歳    | 620   | 297   | 323   | 97歳    | 13    | 2   | 11    |
| 28歳    | 267    | 136    | 131    | 63歳    | 568   | 270   | 298   | 98歳    | 13    | 1   | 12    |
| 29歳    | 291    | 154    | 137    | 64歳    | 387   | 190   | 197   | 99歳    | 5     | -   | 5     |
| 30～34歳 | 1,585  | 817    | 768    | 65～69歳 | 2,422 | 1,168 | 1,254 | 100歳～  | 5     | -   | 5     |
| 30歳    | 281    | 144    | 137    | 65歳    | 427   | 195   | 232   | 年齢不詳   | 24    | 14  | 10    |
| 31歳    | 302    | 159    | 143    | 66歳    | 528   | 249   | 279   |        |       |     |       |
| 32歳    | 298    | 171    | 127    | 67歳    | 499   | 245   | 254   |        |       |     |       |
| 33歳    | 342    | 165    | 177    | 68歳    | 475   | 237   | 238   |        |       |     |       |
| 34歳    | 362    | 178    | 184    | 69歳    | 493   | 242   | 251   |        |       |     |       |

資料：企画財政課(国勢調査(平成22年10月1日現在))

(2)人口ピラミッド ※(1)の表より

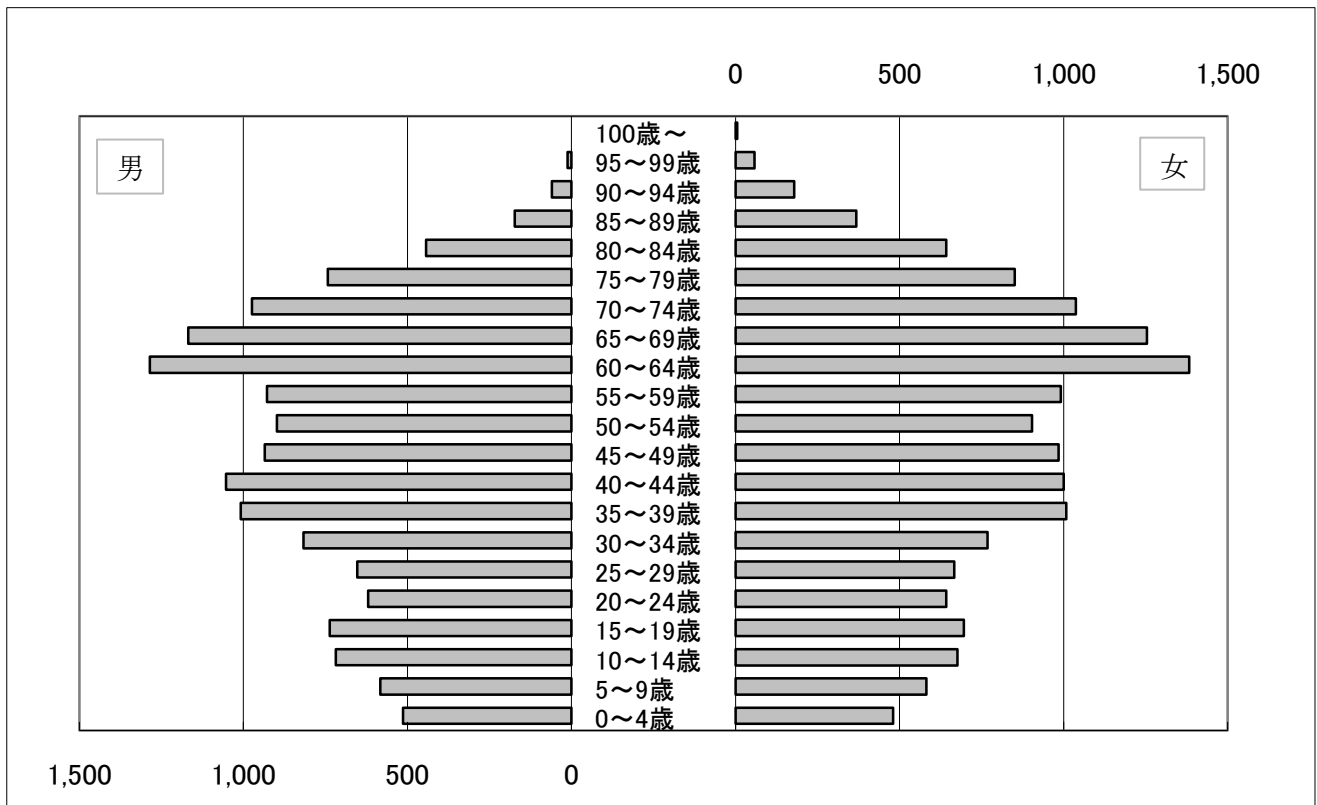

4. 配偶関係別人口

| 区分     | 総数     | 男      |       |       |     |     |    | 女      |       |       |       |     |     |   |
|--------|--------|--------|-------|-------|-----|-----|----|--------|-------|-------|-------|-----|-----|---|
|        |        | 総数     | 未婚    | 有配偶   | 死別  | 離別  | 不詳 | 総数     | 未婚    | 有配偶   | 死別    | 離別  | 不詳  |   |
|        | 人      | 人      | 人     | 人     | 人   | 人   | 人  | 人      | 人     | 人     | 人     | 人   | 人   | 人 |
| 総数     | 25,946 | 12,506 | 3,685 | 7,974 | 393 | 378 | 76 | 13,440 | 2,811 | 8,068 | 1,825 | 624 | 112 |   |
| 15～19歳 | 1,433  | 737    | 737   | -     | -   | -   | -  | 696    | 694   | 1     | -     | -   | 1   |   |
| 20～24歳 | 1,262  | 620    | 597   | 20    | -   | 2   | 1  | 642    | 600   | 30    | 1     | 7   | 4   |   |
| 25～29歳 | 1,320  | 653    | 486   | 158   | -   | 5   | 4  | 667    | 433   | 217   | 1     | 14  | 2   |   |
| 30～34歳 | 1,585  | 817    | 461   | 338   | -   | 14  | 4  | 768    | 304   | 418   | 1     | 40  | 5   |   |
| 35～39歳 | 2,016  | 1,008  | 393   | 578   | 1   | 24  | 12 | 1,008  | 247   | 699   | 2     | 53  | 7   |   |
| 40～44歳 | 2,053  | 1,053  | 343   | 660   | -   | 42  | 8  | 1,000  | 166   | 737   | 7     | 76  | 14  |   |
| 45～49歳 | 1,920  | 935    | 205   | 668   | 6   | 44  | 12 | 985    | 84    | 828   | 13    | 56  | 4   |   |
| 50～54歳 | 1,802  | 898    | 140   | 700   | 7   | 45  | 6  | 904    | 66    | 744   | 28    | 60  | 6   |   |
| 55～59歳 | 1,920  | 928    | 128   | 732   | 16  | 47  | 5  | 992    | 48    | 832   | 56    | 49  | 7   |   |
| 60～64歳 | 2,668  | 1,285  | 113   | 1,075 | 34  | 59  | 4  | 1,383  | 43    | 1,142 | 109   | 80  | 9   |   |
| 65～69歳 | 2,422  | 1,168  | 53    | 1,033 | 44  | 34  | 4  | 1,254  | 31    | 992   | 167   | 57  | 7   |   |
| 70～74歳 | 2,012  | 974    | 15    | 848   | 68  | 42  | 1  | 1,038  | 19    | 710   | 256   | 47  | 6   |   |
| 75～79歳 | 1,593  | 742    | 8     | 649   | 69  | 14  | 2  | 851    | 31    | 451   | 334   | 29  | 6   |   |
| 80～84歳 | 1,085  | 443    | 6     | 362   | 69  | 2   | 4  | 642    | 33    | 200   | 369   | 31  | 9   |   |
| 85～89歳 | 541    | 173    | -     | 115   | 47  | 4   | 7  | 368    | 9     | 65    | 268   | 16  | 10  |   |
| 90～94歳 | 239    | 60     | -     | 34    | 24  | -   | 2  | 179    | 2     | 2     | 156   | 8   | 11  |   |
| 95～99歳 | 70     | 12     | -     | 4     | 8   | -   | -  | 58     | 1     | -     | 53    | -   | 4   |   |
| 100歳～  | 5      | -      | -     | -     | -   | -   | -  | 5      | -     | -     | 4     | 1   | -   |   |

資料：企画財政課(国勢調査(平成22年10月1日現在))

5. 世帯の家族類型別一般世帯数、世帯人員数

| 世帯の家族類型別     |       | 一般世帯数                  | 一般世帯人員 | 1世帯当たり人員 |      |
|--------------|-------|------------------------|--------|----------|------|
| 総数           |       | 11,325                 | 29,123 | 2.57     |      |
| 一般世帯         | 総数    | 8,796                  | 26,513 | 3.01     |      |
|              | 核家族世帯 | 総数                     | 7,772  | 22,132   | 2.85 |
|              |       | 構成(夫婦のみ)               | 2,920  | 5,840    | 2.00 |
|              |       | 構成(夫婦、子供)              | 3,839  | 13,856   | 3.61 |
|              |       | 構成(男親、子供)              | 170    | 399      | 2.35 |
|              |       | 構成(女親、子供)              | 843    | 2,037    | 2.42 |
|              | 親族世帯  | 総数                     | 1,024  | 4,381    | 4.28 |
|              |       | 構成(夫婦、両親)              | 30     | 120      | 4.00 |
|              |       | 構成(夫婦、ひとり親)            | 161    | 483      | 3.00 |
|              |       | 構成(夫婦、子供、両親)           | 142    | 839      | 5.91 |
|              |       | 構成(夫婦、子供、ひとり親)         | 390    | 1,845    | 4.73 |
|              |       | 構成(夫婦、他の親族(子供を含まない))   | 19     | 59       | 3.11 |
|              |       | 構成(夫婦、子供、他の親族(親を含まない)) | 66     | 304      | 4.61 |
|              |       | 構成(夫婦、親、他の親族(子供を含まない)) | 12     | 57       | 4.75 |
|              |       | 構成(夫婦、子供、親、他の親族)       | 28     | 179      | 6.39 |
| 構成(兄弟姉妹のみ)   |       | 68                     | 145    | 2.13     |      |
| 他に分類されない親族世帯 | 108   | 350                    | 3.24   |          |      |
| 非親族世帯        | 53    | 124                    | 2.34   |          |      |
| 単独世帯         | 2,470 | 2,470                  | 1.00   |          |      |

資料：企画財政課(国勢調査(平成22年10月1日現在))

| 6歳未満親族のいる<br>一般世帯 |          |              | 18歳未満親族のいる<br>一般世帯 |          |               | 65歳以上親族のいる<br>一般世帯 |          |               |
|-------------------|----------|--------------|--------------------|----------|---------------|--------------------|----------|---------------|
| 世帯数               | 世帯<br>人員 | 6歳未満<br>世帯人員 | 世帯数                | 世帯<br>人員 | 18歳未満<br>世帯人員 | 世帯数                | 世帯<br>人員 | 65歳以上<br>世帯人員 |
| 世帯                | 人        | 人            | 世帯                 | 人        | 人             | 世帯                 | 人        | 人             |
| 944               | 3,682    | 1,194        | 2,586              | 10,247   | 4,355         | 5,203              | 12,521   | 7,660         |
| 944               | 3,682    | 1,194        | 2,581              | 10,233   | 4,349         | 4,068              | 11,371   | 6,518         |
| 844               | 3,139    | 1,070        | 2,197              | 8,248    | 3,710         | 3,155              | 7,378    | 5,204         |
| -                 | -        | -            | -                  | -        | -             | 1,836              | 3,672    | 3,311         |
| 803               | 3,034    | 1,025        | 1,942              | 7,522    | 3,317         | 842                | 2,669    | 1,403         |
| 4                 | 11       | 5            | 28                 | 81       | 43            | 85                 | 190      | 85            |
| 37                | 94       | 40           | 227                | 645      | 350           | 392                | 847      | 405           |
| 100               | 543      | 124          | 384                | 1,985    | 639           | 913                | 3,993    | 1,314         |
| -                 | -        | -            | -                  | -        | -             | 26                 | 104      | 46            |
| -                 | -        | -            | -                  | -        | -             | 154                | 462      | 231           |
| 30                | 176      | 39           | 95                 | 570      | 168           | 133                | 787      | 255           |
| 39                | 197      | 48           | 174                | 878      | 299           | 373                | 1,766    | 432           |
| -                 | -        | -            | 4                  | 13       | 5             | 17                 | 53       | 39            |
| 13                | 67       | 13           | 45                 | 212      | 59            | 55                 | 252      | 101           |
| 1                 | 6        | 1            | 2                  | 12       | 3             | 8                  | 39       | 18            |
| 10                | 71       | 15           | 21                 | 142      | 42            | 25                 | 158      | 42            |
| -                 | -        | -            | 2                  | 6        | 3             | 23                 | 50       | 41            |
| 7                 | 26       | 8            | 41                 | 152      | 60            | 99                 | 322      | 109           |
| -                 | -        | -            | 4                  | 13       | 5             | 12                 | 27       | 19            |
| -                 | -        | -            | 1                  | 1        | 1             | 1,123              | 1,123    | 1,123         |

## 6. 施設等種類別世帯数、世帯人員数

| 施設等種類       | 世帯数 |      |       |        |       | 世帯人員 |      |       |        |       |
|-------------|-----|------|-------|--------|-------|------|------|-------|--------|-------|
|             | 総数  | 1～4人 | 5～29人 | 30～49人 | 50人以上 | 総数   | 1～4人 | 5～29人 | 30～49人 | 50人以上 |
| 総数          | 13人 | 3人   | 5人    | 2人     | 3人    | 399人 | 9人   | 74人   | 84人    | 232人  |
| 寮・寄宿舎の学生・生徒 | -   | -    | -     | -      | -     | -    | -    | -     | -      | -     |
| 病院・療養所の入院患者 | -   | -    | -     | -      | -     | -    | -    | -     | -      | -     |
| 社会施設の入所者    | 13  | 3    | 5     | 2      | 3     | 399  | 9    | 74    | 84     | 232   |
| 自衛隊営庁舎居住者   | -   | -    | -     | -      | -     | -    | -    | -     | -      | -     |
| 矯正施設の入居者    | -   | -    | -     | -      | -     | -    | -    | -     | -      | -     |
| その他         | -   | -    | -     | -      | -     | -    | -    | -     | -      | -     |

資料：企画財政課(国勢調査(平成22年10月1日現在))

(注) 社会施設…老人ホームや児童養護施設など

## 7. 住居種類別世帯数、世帯人員数

(2) 平成17年

| 区分          | 世帯数      | 世帯人員    | 1世帯当たり人員 |
|-------------|----------|---------|----------|
| 一般世帯総数      | 10,901世帯 | 29,747人 | 2.73人    |
| 住宅に住む一般家庭   | 10,827   | 29,662  | 2.74     |
| 主世帯         | 10,710   | 29,383  | 2.74     |
| 持ち家         | 7,821    | 23,110  | 2.95     |
| 公営・公団・公社の借家 | 971      | 2,161   | 2.23     |
| 民営の借家       | 1,795    | 3,839   | 2.14     |
| 給与住宅        | 123      | 273     | 2.22     |
| 間借り         | 117      | 279     | 2.38     |
| 住宅以外に住む一般家庭 | 74       | 85      | 1.15     |

(2) 平成22年

| 区分          | 世帯数      | 世帯人員    | 1世帯当たり人員 |
|-------------|----------|---------|----------|
| 一般世帯総数      | 11,325世帯 | 29,123人 | 2.57人    |
| 住宅に住む一般家庭   | 11,299   | 29,078  | 2.57     |
| 主世帯         | 11,162   | 28,773  | 2.58     |
| 持ち家         | 8,222    | 22,939  | 2.79     |
| 公営・公団・公社の借家 | 872      | 1,753   | 2.01     |
| 民営の借家       | 1,981    | 3,915   | 1.98     |
| 給与住宅        | 87       | 166     | 1.91     |
| 間借り         | 137      | 305     | 2.23     |
| 住宅以外に住む一般家庭 | 26       | 45      | 1.73     |

資料：企画財政課(国勢調査(各年10月1日現在))

(注) 主世帯…間借り以外の4区分に居住する世帯

持ち家…居住する住宅がその世帯の所有であること(登記の有無を問わない)

間借り…他の世帯が住んでいる住宅の一部を借りて住んでいること

## 8. 流入・流出人口(15歳以上)

| 区 分   | 町外から二宮町(流入) |     |       | 二宮町から町外(流出) |       |        |
|-------|-------------|-----|-------|-------------|-------|--------|
|       | 就業者         | 通学者 | 総 数   | 就業者         | 通学者   | 総 数    |
|       | 人           | 人   | 人     | 人           | 人     | 人      |
| 総数    | 2,458       | 719 | 3,177 | 9,674       | 1,427 | 11,101 |
| 神奈川県内 | 2,395       | 715 | 3,110 | 7,845       | 1,067 | 8,912  |
| 横浜市   | 56          | 9   | 65    | 1,143       | 192   | 1,335  |
| 川崎市   | 3           | 1   | 4     | 213         | 32    | 245    |
| 相模原市  | 7           | 1   | 8     | 43          | 40    | 83     |
| 横須賀市  | 2           | 1   | 3     | 27          | 1     | 28     |
| 平塚市   | 424         | 273 | 697   | 1,662       | 224   | 1,886  |
| 鎌倉市   | 12          | 6   | 18    | 126         | 45    | 171    |
| 藤沢市   | 72          | 23  | 95    | 433         | 104   | 537    |
| 小田原市  | 653         | 137 | 790   | 1,428       | 163   | 1,591  |
| 茅ヶ崎市  | 90          | 29  | 119   | 281         | 88    | 369    |
| 逗子市   | 1           | 2   | 3     | 11          | 12    | 23     |
| 三浦市   | -           | -   | -     | 1           | -     | 1      |
| 秦野市   | 240         | 41  | 281   | 550         | 28    | 578    |
| 厚木市   | 18          | 1   | 19    | 190         | 27    | 217    |
| 大和市   | 3           | -   | 3     | 38          | 1     | 39     |
| 伊勢原市  | 51          | 4   | 55    | 170         | 14    | 184    |
| 海老名市  | 13          | -   | 13    | 60          | 2     | 62     |
| 座間市   | 2           | -   | 2     | 24          | 1     | 25     |
| 南足柄市  | 42          | 8   | 50    | 72          | 2     | 74     |
| 綾瀬市   | 3           | -   | 3     | 33          | 3     | 36     |
| 葉山町   | -           | -   | -     | 5           | -     | 5      |
| 寒川町   | 12          | 11  | 23    | 72          | -     | 72     |
| 大磯町   | 390         | 70  | 460   | 449         | 46    | 495    |
| 中井町   | 168         | 33  | 201   | 489         | 1     | 490    |
| 大井町   | 32          | 7   | 39    | 73          | -     | 73     |
| 松田町   | 12          | 3   | 15    | 31          | 13    | 44     |
| 山北町   | 16          | 2   | 18    | 26          | 4     | 30     |
| 開成町   | 20          | 2   | 22    | 46          | 2     | 48     |
| 箱根町   | 9           | 9   | 18    | 97          | 22    | 119    |
| 真鶴町   | 18          | 4   | 22    | 13          | -     | 13     |
| 湯河原町  | 25          | 37  | 62    | 30          | -     | 30     |
| 愛川町   | 1           | -   | 1     | 8           | -     | 8      |
| 清川村   | -           | 1   | 1     | 1           | -     | 1      |
| 他都道府県 | 63          | 4   | 67    | 1,577       | 303   | 1,880  |

資料：企画財政課(国勢調査(平成22年10月1日現在))

(注)《二宮町から町外(流出)》は従業地・通学地「不詳」を含む

## 9. 人口移動

| 年 別 | 常住(夜間)人口 | 昼間人口   | 昼間人口比 | 昼間流入超過人口 |
|-----|----------|--------|-------|----------|
| 平成  | 人        | 人      | %     | 人        |
| 2年  | 29,406   | 21,371 | 72.7  | △ 8,035  |
| 7年  | 30,576   | 21,702 | 71.0  | △ 8,874  |
| 12年 | 30,797   | 22,199 | 72.1  | △ 8,598  |
| 17年 | 30,037   | 21,931 | 73.0  | △ 8,106  |
| 22年 | 29,522   | 21,907 | 74.2  | △ 7,615  |

資料：企画財政課(国勢調査(各年10月1日現在))

(注)昼間人口に年齢不詳は含まない

## 10. 労働力人口(15歳以上)

### (1)平成12年

| 区 分 | 総数     | 労働力人口 |       |          |            |               |     |            | 非<br>労働力<br>人口 | 不詳 |
|-----|--------|-------|-------|----------|------------|---------------|-----|------------|----------------|----|
|     |        | 総数    | 就業者   |          |            |               |     | 完 全<br>失業者 |                |    |
|     |        |       | 総数    | 主に<br>仕事 | 家事の<br>他仕事 | 通学のかた<br>わら仕事 | 休業者 |            |                |    |
| 総 数 | 人      | 人     | 人     | 人        | 人          | 人             | 人   | 人          | 人              | 人  |
| 男   | 12,912 | 9,576 | 9,128 | 8,795    | 98         | 135           | 100 | 448        | 3,257          | 79 |
| 女   | 13,602 | 5,962 | 5,742 | 3,582    | 1,957      | 133           | 70  | 220        | 7,610          | 30 |

### (2)平成17年

| 区 分 | 総数     | 労働力人口 |       |          |            |               |     |            | 非<br>労働力<br>人口 | 不詳 |
|-----|--------|-------|-------|----------|------------|---------------|-----|------------|----------------|----|
|     |        | 総数    | 就業者   |          |            |               |     | 完 全<br>失業者 |                |    |
|     |        |       | 総数    | 主に<br>仕事 | 家事の<br>他仕事 | 通学のかた<br>わら仕事 | 休業者 |            |                |    |
| 総 数 | 人      | 人     | 人     | 人        | 人          | 人             | 人   | 人          | 人              | 人  |
| 男   | 12,520 | 9,026 | 8,485 | 8,049    | 149        | 159           | 128 | 541        | 3,435          | 59 |
| 女   | 13,491 | 5,854 | 5,618 | 3,338    | 2,063      | 125           | 92  | 236        | 7,589          | 48 |

### (3)平成22年

| 区 分 | 総数     | 労働力人口 |       |          |            |               |     |            | 非<br>労働力<br>人口 | 不詳  |
|-----|--------|-------|-------|----------|------------|---------------|-----|------------|----------------|-----|
|     |        | 総数    | 就業者   |          |            |               |     | 完 全<br>失業者 |                |     |
|     |        |       | 総数    | 主に<br>仕事 | 家事の<br>他仕事 | 通学のかた<br>わら仕事 | 休業者 |            |                |     |
| 総 数 | 人      | 人     | 人     | 人        | 人          | 人             | 人   | 人          | 人              | 人   |
| 男   | 12,506 | 8,403 | 7,809 | 7,347    | 176        | 157           | 129 | 594        | 3,721          | 382 |
| 女   | 13,440 | 5,697 | 5,466 | 3,244    | 2,006      | 130           | 86  | 231        | 7,422          | 321 |

資料：企画財政課(国勢調査(各年10月1日現在))



11. 産業大分類別・従業上の地位別就業者数(15歳以上)

| 区 分                 | 総数     | 雇用者    | 役員  | 雇人の<br>ある業主 | 雇人の<br>ない業主 | 家族<br>従業者 | 家庭<br>内職者 |
|---------------------|--------|--------|-----|-------------|-------------|-----------|-----------|
|                     | 人      | 人      | 人   | 人           | 人           | 人         | 人         |
| 総 数                 | 13,275 | 11,063 | 718 | 244         | 776         | 333       | 19        |
| 第一次産業               | 216    | 39     | 2   | 5           | 97          | 73        | -         |
| A 農業、林業             | 212    | 38     | 2   | 5           | 95          | 72        | -         |
| うち農業                | 210    | 36     | 2   | 5           | 95          | 72        | -         |
| B 漁業                | 4      | 1      | -   | -           | 2           | 1         | -         |
| 第二次産業               | 2,996  | 2,530  | 234 | 38          | 137         | 38        | 19        |
| C 鉱業、採石業、砂利採取業      | 2      | 2      | -   | -           | -           | -         | -         |
| D 建設業               | 695    | 449    | 105 | 28          | 89          | 24        | -         |
| E 製造業               | 2,299  | 2,079  | 129 | 10          | 48          | 14        | 19        |
| 第三次産業               | 9,753  | 8,338  | 480 | 198         | 519         | 216       | 0         |
| F 電気・ガス・熱供給・水道業     | 93     | 90     | 1   | -           | -           | -         | -         |
| G 情報通信業             | 533    | 478    | 32  | -           | 22          | 1         | -         |
| H 運輸業               | 736    | 709    | 15  | 2           | 10          | -         | -         |
| I 卸売業、小売業           | 2,157  | 1,770  | 148 | 48          | 113         | 78        | -         |
| J 金融業、保険業           | 364    | 341    | 14  | 1           | 7           | 1         | -         |
| K 不動産業、物品賃貸業        | 284    | 187    | 59  | 1           | 30          | 7         | -         |
| L 学術研究、専門・技術サービス業   | 644    | 406    | 70  | 36          | 97          | 35        | -         |
| M 宿泊業、飲食サービス業       | 731    | 611    | 19  | 32          | 35          | 34        | -         |
| N 生活関連サービス業、娯楽業     | 535    | 387    | 29  | 27          | 64          | 28        | -         |
| O 教育・学習支援業          | 817    | 728    | 18  | 7           | 61          | 3         | -         |
| P 医療・福祉             | 1,376  | 1,263  | 31  | 34          | 26          | 22        | -         |
| Q 複合サービス業           | 52     | 52     | -   | -           | -           | -         | -         |
| R サービス業(他に分類されないもの) | 842    | 727    | 44  | 10          | 54          | 7         | -         |
| S 公務(他に分類されるものを除く)  | 589    | 589    | -   | -           | -           | -         | -         |
| その他                 | 310    | 156    | 2   | 3           | 23          | 6         | -         |
| T 分類不能の産業           | 310    | 156    | 2   | 3           | 23          | 6         | -         |

資料：企画財政課(国勢調査(平成22年10月1日現在))

(注)従業上の地位「不詳」を含む

12. 産業大分類別・年齢別(5歳階級)就業者数(15歳以上)

| 区 分                     | 総数     | 15～<br>19歳 | 20～<br>24歳 | 25～<br>29歳 | 30～<br>34歳 | 35～<br>39歳 | 40～<br>44歳 | 45～<br>49歳 | 50～<br>54歳 | 55～<br>59歳 | 60～<br>64歳 | 65歳<br>以上 |
|-------------------------|--------|------------|------------|------------|------------|------------|------------|------------|------------|------------|------------|-----------|
|                         | 人      | 人          | 人          | 人          | 人          | 人          | 人          | 人          | 人          | 人          | 人          | 人         |
| 総 数                     | 13,275 | 192        | 738        | 989        | 1,198      | 1,477      | 1,574      | 1,512      | 1,371      | 1,336      | 1,389      | 1,499     |
| 第一次産業                   | 216    | -          | -          | 5          | 4          | 13         | 10         | 10         | 6          | 15         | 34         | 119       |
| A 農業、林業                 | 212    | -          | -          | 4          | 4          | 13         | 9          | 10         | 6          | 15         | 34         | 117       |
| うち農業                    | 210    | -          | -          | 4          | 3          | 13         | 8          | 10         | 6          | 15         | 34         | 117       |
| B 漁業                    | 4      | -          | -          | 1          | -          | -          | 1          | -          | -          | -          | -          | 2         |
| 第二次産業                   | 2,996  | 16         | 106        | 200        | 271        | 415        | 441        | 414        | 315        | 314        | 299        | 205       |
| C 鉱業、採石業、<br>砂利採取業      | 2      | -          | -          | 1          | -          | -          | 1          | -          | -          | -          | -          | -         |
| D 建設業                   | 695    | 3          | 20         | 54         | 51         | 95         | 86         | 67         | 58         | 83         | 98         | 80        |
| E 製造業                   | 2,299  | 13         | 86         | 145        | 220        | 320        | 354        | 347        | 257        | 231        | 201        | 125       |
| 第三次産業                   | 9,753  | 162        | 602        | 755        | 898        | 1,025      | 1,091      | 1,054      | 1,031      | 990        | 1,022      | 1,123     |
| F 電気・ガス・<br>熱供給・水道業     | 93     | 1          | 2          | 2          | 4          | 13         | 16         | 12         | 10         | 17         | 13         | 3         |
| G 情報通信業                 | 533    | -          | 23         | 70         | 85         | 70         | 77         | 79         | 53         | 35         | 25         | 16        |
| H 運輸業                   | 736    | 7          | 35         | 56         | 61         | 76         | 100        | 81         | 88         | 83         | 91         | 58        |
| I 卸売業、小売業               | 2,157  | 71         | 172        | 187        | 207        | 230        | 212        | 214        | 215        | 187        | 198        | 264       |
| J 金融業、保険業               | 364    | -          | 26         | 23         | 28         | 42         | 41         | 45         | 52         | 42         | 42         | 23        |
| K 不動産業、物品賃貸業            | 284    | 6          | 9          | 12         | 26         | 17         | 28         | 16         | 24         | 27         | 35         | 84        |
| L 学術研究、専門・<br>技術サービス業   | 644    | -          | 14         | 33         | 46         | 73         | 77         | 68         | 56         | 70         | 94         | 113       |
| M 宿泊業、<br>飲食サービス業       | 731    | 56         | 108        | 43         | 44         | 75         | 79         | 71         | 61         | 58         | 61         | 75        |
| N 生活関連サービス<br>業、娯楽業     | 535    | 7          | 46         | 49         | 41         | 49         | 53         | 52         | 45         | 52         | 47         | 94        |
| O 教育・学習支援業              | 817    | 7          | 43         | 59         | 62         | 62         | 82         | 93         | 130        | 126        | 95         | 58        |
| P 医療・福祉                 | 1,376  | 4          | 82         | 135        | 157        | 164        | 173        | 174        | 135        | 132        | 119        | 101       |
| Q 複合サービス業               | 52     | -          | 1          | 8          | 3          | 8          | 5          | 7          | 8          | 9          | 3          | -         |
| R サービス業<br>(他に分類されないもの) | 842    | 2          | 20         | 31         | 73         | 83         | 84         | 61         | 80         | 88         | 145        | 175       |
| S 公務<br>(他に分類されるものを除く)  | 589    | 1          | 21         | 47         | 61         | 63         | 64         | 81         | 74         | 64         | 54         | 59        |
| その他                     | 310    | 14         | 30         | 29         | 25         | 24         | 32         | 34         | 19         | 17         | 34         | 52        |
| T 分類不能の産業               | 310    | 14         | 30         | 29         | 25         | 24         | 32         | 34         | 19         | 17         | 34         | 52        |

資料：企画財政課(国勢調査(平成22年10月1日現在))

## 4. 事 業 所



## 1. 産業大分類別事業所数、従業者数

| 産業大分類             | 平成21年7月1日現在 |       | 平成24年2月1日現在 |       |
|-------------------|-------------|-------|-------------|-------|
|                   | 事業所         | 従業者   | 事業所         | 従業者   |
|                   | 件           | 人     | 件           | 人     |
| 総 数               | 1,093       | 6,536 | 974         | 5,568 |
| 農林漁業              | 3           | 109   | 4           | 82    |
| 鉱業, 採石業, 砂利採取業    | 1           | 6     | 1           | 8     |
| 建設業               | 99          | 404   | 81          | 352   |
| 製造業               | 52          | 449   | 42          | 423   |
| 電気・ガス・熱供給・水道業     | 1           | 9     | -           | -     |
| 情報通信業             | 12          | 28    | 8           | 17    |
| 運輸業, 郵便業          | 11          | 287   | 12          | 240   |
| 卸売業, 小売業          | 271         | 1,668 | 249         | 1,535 |
| 金融業, 保険業          | 12          | 119   | 13          | 144   |
| 不動産業, 物品賃貸業       | 164         | 297   | 152         | 280   |
| 学術研究, 専門・技術サービス業  | 31          | 102   | 29          | 97    |
| 宿泊業, 飲食サービス業      | 112         | 633   | 97          | 565   |
| 生活関連サービス業, 娯楽業    | 100         | 362   | 83          | 261   |
| 教育, 学習支援業         | 74          | 593   | 65          | 307   |
| 医療, 福祉            | 82          | 875   | 86          | 928   |
| 複合サービス事業          | 6           | 64    | 4           | 39    |
| サービス業(他に分類されないもの) | 49          | 271   | 48          | 290   |
| 公務(他に分類されないもの)    | 13          | 260   | -           | -     |

資料：企画政策課(経済センサス)

(注)平成24年は、公務(他に分類されないもの)については調査対象外

## 2. 大字別事業所数、従業者数

| 区 分              |                            | 総<br>数          | 一<br>色 | 百<br>合<br>が<br>丘<br>1<br>丁<br>目 | 百<br>合<br>が<br>丘<br>2<br>丁<br>目 | 百<br>合<br>が<br>丘<br>3<br>丁<br>目 | 中<br>里 | 中<br>里<br>二<br>丁<br>目 |    |
|------------------|----------------------------|-----------------|--------|---------------------------------|---------------------------------|---------------------------------|--------|-----------------------|----|
|                  |                            | 件               | 件      | 件                               | 件                               | 件                               | 件      | 件                     |    |
| 事<br>業<br>所<br>数 | 産<br>業<br>大<br>分<br>類<br>別 | 総 数             | 974    | 62                              | 13                              | 30                              | 10     | 53                    | 74 |
|                  |                            | 農林漁業            | 4      | 2                               | -                               | -                               | -      | -                     | -  |
|                  |                            | 鉱業，採石業，砂利採取業    | 1      | -                               | -                               | -                               | -      | -                     | -  |
|                  |                            | 建設業             | 81     | -                               | 2                               | -                               | -      | 5                     | 5  |
|                  |                            | 製造業             | 42     | 3                               | -                               | -                               | -      | 4                     | 2  |
|                  |                            | 電気・ガス・熱供給・水道業   | -      | -                               | -                               | -                               | -      | -                     | -  |
|                  |                            | 情報通信業           | 8      | -                               | -                               | 2                               | -      | -                     | -  |
|                  |                            | 運輸業，郵便業         | 12     | -                               | -                               | 1                               | -      | -                     | 2  |
|                  |                            | 卸売業，小売業         | 249    | 22                              | 3                               | 10                              | 2      | 13                    | 24 |
|                  |                            | 金融業，保険業         | 13     | -                               | -                               | 1                               | -      | -                     | 2  |
|                  |                            | 不動産業，物品賃貸業      | 152    | 3                               | 2                               | 1                               | 1      | 9                     | 2  |
|                  |                            | 学術研究，専門・技術サービス業 | 29     | 1                               | -                               | 1                               | 1      | -                     | 1  |
|                  |                            | 宿泊業，飲食サービス業     | 97     | 11                              | 2                               | 1                               | -      | 6                     | 12 |
|                  |                            | 生活関連サービス業，娯楽業   | 83     | 9                               | -                               | 1                               | 2      | 5                     | 13 |
|                  |                            | 教育，学習支援業        | 65     | 4                               | 1                               | 5                               | 2      | 2                     | 1  |
|                  |                            | 医療，福祉           | 86     | 6                               | 1                               | 4                               | 2      | 7                     | 8  |
|                  |                            | 複合サービス事業        | 4      | -                               | -                               | 1                               | -      | -                     | -  |
|                  | サービス業(他に分類されないもの)          | 48              | 1      | 2                               | 2                               | -                               | 2      | 2                     |    |
| 従業者数             |                            | 5,568           | 689    | 56                              | 173                             | 26                              | 389    | 560                   |    |

資料：企画政策課(経済センサス-活動調査(平成24年2月1日現在))

| 二宮    | 富士見が丘一丁目 | 富士見が丘二丁目 | 富士見が丘三丁目 | 山西  | 川匂  | 松根 | 緑が丘一丁目 | 緑が丘二丁目 | 緑が丘三丁目 |
|-------|----------|----------|----------|-----|-----|----|--------|--------|--------|
| 件     | 件        | 件        | 件        | 件   | 件   | 件  | 件      | 件      | 件      |
| 475   | 5        | 23       | 2        | 157 | 16  | 12 | 30     | 3      | 9      |
| -     | -        | -        | -        | 2   | -   | -  | -      | -      | -      |
| 1     | -        | -        | -        | -   | -   | -  | -      | -      | -      |
| 31    | -        | 7        | -        | 19  | 2   | 3  | 4      | -      | 3      |
| 5     | -        | 1        | -        | 14  | 3   | -  | 10     | -      | -      |
| -     | -        | -        | -        | -   | -   | -  | -      | -      | -      |
| 2     | 1        | 1        | -        | 2   | -   | -  | -      | -      | -      |
| 6     | -        | -        | -        | 3   | -   | -  | -      | -      | -      |
| 124   | 1        | 3        | -        | 36  | 4   | 1  | 4      | 1      | 1      |
| 8     | -        | -        | -        | 2   | -   | -  | -      | -      | -      |
| 100   | -        | 1        | -        | 32  | -   | 1  | -      | -      | -      |
| 10    | 1        | 2        | 1        | 7   | -   | 2  | 1      | 1      | -      |
| 55    | -        | 1        | -        | 8   | -   | -  | 1      | -      | -      |
| 43    | -        | 1        | -        | 8   | -   | 1  | -      | -      | -      |
| 29    | 2        | 2        | -        | 8   | 2   | 4  | -      | 1      | 2      |
| 42    | -        | 4        | -        | 5   | 3   | -  | 3      | -      | 1      |
| 2     | -        | -        | -        | 1   | -   | -  | -      | -      | -      |
| 17    | -        | -        | 1        | 10  | 2   | -  | 7      | -      | 2      |
| 2,295 | 9        | 115      | 3        | 615 | 123 | 38 | 436    | 6      | 35     |

### 3. 経営組織別・従業員規模別事業所数

| 区 分               | 事業所数 |       |     |         |        |      |        |        |        |         |        |   |            |
|-------------------|------|-------|-----|---------|--------|------|--------|--------|--------|---------|--------|---|------------|
|                   | 総数   | 経営組織別 |     |         | 従業員規模別 |      |        |        |        |         |        |   | 出向・派遣従業者のみ |
|                   |      | 個人    | 法人  | 法人でない団体 | 1～4人   | 5～9人 | 10～19人 | 20～29人 | 30～49人 | 50人～99人 | 100人以上 |   |            |
| 総 数               | 974  | 475   | 494 | 5       | 685    | 156  | 69     | 30     | 23     | 3       | 4      | 4 |            |
| 農林漁業              | 4    | -     | 4   | -       | 2      | -    | 1      | -      | -      | 1       | -      | - |            |
| 鉱業，採石業，砂利採取業      | 1    | -     | 1   | -       | -      | 1    | -      | -      | -      | -       | -      | - |            |
| 建設業               | 81   | 31    | 50  | -       | 59     | 14   | 6      | 2      | -      | -       | -      | - |            |
| 製造業               | 42   | 3     | 39  | -       | 12     | 18   | 6      | 3      | 3      | -       | -      | - |            |
| 電気・ガス・熱供給・水道業     | -    | -     | -   | -       | -      | -    | -      | -      | -      | -       | -      | - |            |
| 情報通信業             | 8    | 1     | 7   | -       | 8      | -    | -      | -      | -      | -       | -      | - |            |
| 運輸業，郵便業           | 12   | -     | 11  | 1       | 5      | 2    | 2      | -      | 2      | -       | 1      | - |            |
| 卸売業，小売業           | 249  | 106   | 143 | -       | 179    | 30   | 23     | 8      | 4      | 1       | 2      | 2 |            |
| 金融業，保険業           | 13   | 1     | 12  | -       | 5      | 3    | 2      | 2      | 1      | -       | -      | - |            |
| 不動産業，物品賃貸業        | 152  | 111   | 41  | -       | 143    | 7    | 1      | -      | -      | -       | -      | 1 |            |
| 学術研究，専門・技術サービス業   | 29   | 13    | 16  | -       | 21     | 8    | -      | -      | -      | -       | -      | - |            |
| 宿泊業，飲食サービス業       | 97   | 63    | 33  | 1       | 65     | 17   | 8      | 5      | 2      | -       | -      | - |            |
| 生活関連サービス業，娯楽業     | 83   | 57    | 26  | -       | 72     | 8    | 3      | -      | -      | -       | -      | - |            |
| 教育，学習支援業          | 65   | 42    | 22  | 1       | 46     | 7    | 7      | 3      | 1      | -       | -      | 1 |            |
| 医療，福祉             | 86   | 42    | 44  | -       | 32     | 30   | 10     | 5      | 7      | 1       | 1      | - |            |
| 複合サービス事業          | 4    | -     | 4   | -       | 1      | 2    | -      | 1      | -      | -       | -      | - |            |
| サービス業(他に分類されないもの) | 48   | 5     | 41  | 2       | 35     | 9    | -      | 1      | 3      | -       | -      | - |            |

資料：企画政策課(経済センサス - 活動調査(平成24年2月1日現在))



## 5. 工 業



## 1. 工業用地(従業者30人以上の事業所)

| 年 別 | 事業所数 | 従業者数 | 敷地面積           | 建築面積           | 延面積            |
|-----|------|------|----------------|----------------|----------------|
| 平成  | 件    | 人    | m <sup>2</sup> | m <sup>2</sup> | m <sup>2</sup> |
| 18年 | 2    | 69   | X              | X              | X              |
| 19年 | 2    | 72   | X              | X              | X              |
| 20年 | 2    | 71   | X              | X              | X              |
| 21年 | 1    | 38   | X              | X              | X              |
| 22年 | 2    | 72   | X              | X              | X              |

資料：企画政策課(工業統計調査(各年12月31日現在))

(注)平成23年は経済センサス-活動調査を実施したため、工業統計調査は未実施

## 2. 製造品出荷額等の主要産業(従業者4人以上の事業所)

| 年 別 | 実数    | 第1位 |      | 第2位   |      | 第3位   |      |
|-----|-------|-----|------|-------|------|-------|------|
|     |       | 産業  | 構成比  | 産業    | 構成比  | 産業    | 構成比  |
| 平成  | 百万円   |     | %    |       | %    |       | %    |
| 18年 | 5,612 | 食料  | 36.5 | 一般機械  | 13.6 | 電機    | 11.4 |
| 19年 | 5,725 | 食料  | 36.5 | 一般機械  | 15.8 | 電機    | 15.2 |
| 20年 | 5,196 | 食料  | 37.5 | 生産用機器 | 4.7  | X     | X    |
| 21年 | 4,637 | 食料  | 43.2 | 電気機器  | 5.5  | 生産用機器 | 2.4  |
| 22年 | 4,278 | 食料  | 44.7 | 金属製品  | 11.5 | 生産用機器 | 4.1  |

資料：企画政策課(工業統計調査(各年12月31日現在))

(注)平成23年は経済センサス-活動調査を実施したため、工業統計調査は未実施

### 3. 製造業の従業者数(従業者4人以上の事業所)

| 年 別 | 事業所数 | 従業者数 |       |     |     |             |   |   | 年間延<br>従業者数 |
|-----|------|------|-------|-----|-----|-------------|---|---|-------------|
|     |      | 総数   | 常用労働者 |     |     | 個人事業主・家族従事者 |   |   |             |
|     |      |      | 計     | 男   | 女   | 計           | 男 | 女 |             |
| 平成  | 件    | 人    | 人     | 人   | 人   | 人           | 人 | 人 | 人           |
| 18年 | 37   | 465  | 461   | 230 | 231 | 4           | 3 | 1 | 5,568       |
| 19年 | 37   | 450  | 440   | 217 | 223 | 4           | 3 | 1 | 5,342       |
| 20年 | 37   | 411  | 407   | 216 | 191 | 4           | 3 | 1 | 4,869       |
| 21年 | 37   | 421  | 418   | 207 | 211 | 3           | 3 | - | 5,011       |
| 22年 | 36   | 410  | 406   | 201 | 205 | 4           | 3 | 1 | 4,855       |

資料：企画政策課(工業統計調査(各年12月31日現在))

(注)平成23年は経済センサス-活動調査を実施したため、工業統計調査は未実施

### 4. 産業中分類別製造業の従業者数(従業者4人以上の事業所)

| 産業中分類別 | 事業所数 | 従業者数 |       |    |    |             |   |   | 年間延<br>従業者数 |
|--------|------|------|-------|----|----|-------------|---|---|-------------|
|        |      | 総数   | 常用労働者 |    |    | 個人事業主・家族従事者 |   |   |             |
|        |      |      | 計     | 男  | 女  | 計           | 男 | 女 |             |
| 総数     | 件    | 人    | 人     | 人  | 人  | 人           | 人 | 人 | 人           |
| 食料     | 11   | 115  | 112   | 51 | 61 | 3           | 2 | 1 | 1,344       |
| 飲料     | -    | -    | -     | -  | -  | -           | - | - | -           |
| 繊維     | 1    | 10   | 10    | 2  | 8  | -           | - | - | 120         |
| 木材     | 1    | 5    | 5     | 5  | -  | -           | - | - | 60          |
| 家具     | 1    | 10   | 10    | 7  | 3  | -           | - | - | 120         |
| 紙製品    | 1    | 4    | 4     | 1  | 3  | -           | - | - | 48          |
| 印刷     | 2    | 14   | 14    | 5  | 9  | -           | - | - | 168         |
| 化学     | -    | -    | -     | -  | -  | -           | - | - | -           |
| 石油     | -    | -    | -     | -  | -  | -           | - | - | -           |
| プラスチック | 1    | 4    | 4     | 1  | 3  | -           | - | - | 48          |
| ゴム     | -    | -    | -     | -  | -  | -           | - | - | -           |
| なめし革   | -    | -    | -     | -  | -  | -           | - | - | -           |
| 窯業     | 1    | 9    | 9     | 5  | 4  | -           | - | - | 108         |
| 鉄鋼     | -    | -    | -     | -  | -  | -           | - | - | -           |
| 非鉄     | 1    | 17   | 17    | 17 | -  | -           | - | - | 204         |
| 金属製品   | 4    | 57   | 57    | 38 | 19 | -           | - | - | 684         |
| はん用機器  | -    | -    | -     | -  | -  | -           | - | - | -           |
| 生産用機器  | 4    | 26   | 26    | 14 | 12 | -           | - | - | 312         |
| 業務用機器  | 2    | 15   | 15    | 5  | 10 | -           | - | - | 180         |
| 電子部品   | 2    | 35   | 35    | 9  | 26 | -           | - | - | 420         |
| 電気機器   | 2    | 17   | 16    | 6  | 10 | 1           | 1 | - | 192         |
| 情報機器   | 2    | 72   | 72    | 35 | 37 | -           | - | - | 847         |
| 輸送機    | -    | -    | -     | -  | -  | -           | - | - | -           |
| その他    | -    | -    | -     | -  | -  | -           | - | - | -           |

資料：企画政策課(工業統計調査(平成22年12月31日現在))

(注)平成23年は経済センサス-活動調査を実施したため、工業統計調査は未実施

5. 製造業の概況(従業者4人以上の事業所)

| 年 別 | 原材料<br>使用額 | 製造品出荷額等 |            |            |            | 生産額   | 付加<br>価値額 | 粗付加<br>価値額 |
|-----|------------|---------|------------|------------|------------|-------|-----------|------------|
|     |            | 総額      | 製造品<br>出荷額 | 加工賃<br>収入額 | その他<br>収入額 |       |           |            |
| 平成  | 百万円        | 百万円     | 百万円        | 百万円        | 百万円        | 百万円   | 百万円       | 百万円        |
| 18年 | 3,415      | 5,612   | 4,589      | 1,023      | -          | 5,615 | 1,996     | 2,095      |
| 19年 | 3,388      | 5,725   | 4,515      | 981        | 229        | 5,500 | 2,147     | 2,229      |
| 20年 | 3,142      | 5,196   | 4,308      | 648        | 239        | 4,931 | 1,872     | 1,962      |
| 21年 | 2,761      | 4,637   | 3,777      | 538        | 322        | 4,339 | 1,749     | 1,795      |
| 22年 | 2,546      | 4,278   | 3,457      | 518        | 303        | 3,940 | 1,544     | 1,651      |

資料：企画政策課(工業統計調査(各年12月31日現在))

(注)平成23年は経済センサス-活動調査を実施したため、工業統計調査は未実施

6. 産業中分類別製造業の概況(従業者4人以上の事業所)

| 年 別    | 原材料<br>使用額 | 製造品出荷額等 |            |            |            | 生産額   | 付加<br>価値額 | 粗付加<br>価値額 |
|--------|------------|---------|------------|------------|------------|-------|-----------|------------|
|        |            | 総額      | 製造品<br>出荷額 | 加工賃<br>収入額 | その他<br>収入額 |       |           |            |
| 総数     | 百万円        | 百万円     | 百万円        | 百万円        | 百万円        | 百万円   | 百万円       | 百万円        |
|        | 2,546      | 4,278   | 3,457      | 518        | 303        | 3,940 | 1,544     | 1,651      |
| 食料     | 1,512      | 1,913   | 1,887      | -          | 26         | 1,887 | 382       | 382        |
| 飲料     | -          | -       | -          | -          | -          | -     | -         | -          |
| 繊維     | X          | X       | X          | -          | -          | X     | X         | X          |
| 木材     | X          | X       | X          | X          | -          | X     | X         | X          |
| 家具     | X          | X       | X          | -          | -          | X     | X         | X          |
| 紙製品    | X          | X       | X          | X          | -          | X     | X         | X          |
| 印刷     | X          | X       | X          | X          | -          | X     | X         | X          |
| 化学     | -          | -       | -          | -          | -          | -     | -         | -          |
| 石油     | -          | -       | -          | -          | -          | -     | -         | -          |
| プラスチック | X          | X       | X          | X          | -          | X     | X         | X          |
| ゴム     | -          | -       | -          | -          | -          | -     | -         | -          |
| なめし革   | -          | -       | -          | -          | -          | -     | -         | -          |
| 窯業     | X          | X       | X          | -          | -          | X     | X         | X          |
| 鉄鋼     | -          | -       | -          | -          | -          | -     | -         | -          |
| 非鉄     | X          | X       | X          | -          | -          | X     | X         | X          |
| 金属製品   | 173        | 493     | 324        | 167        | 1          | 491   | 304       | 304        |
| はん用機器  | -          | -       | -          | -          | -          | -     | -         | -          |
| 生産用機器  | 84         | 174     | 123        | 51         | -          | 174   | 86        | 86         |
| 業務用機器  | X          | X       | X          | X          | X          | X     | X         | X          |
| 電子部品   | X          | X       | -          | X          | -          | X     | X         | X          |
| 電気機器   | X          | X       | X          | X          | -          | X     | X         | X          |
| 情報機器   | X          | X       | X          | X          | X          | X     | X         | X          |
| 輸送機    | -          | -       | -          | -          | -          | -     | -         | -          |
| その他    | -          | -       | -          | -          | -          | -     | -         | -          |

資料：企画政策課(工業統計調査(平成22年12月31日現在))

(注)平成23年は経済センサス-活動調査を実施したため、工業統計調査は未実施



## 6. 觀 光 ・ 商 業





## 1. 観光客数の概況

### (1) 観光地

| 年 別    | 総 数     | 吾妻山公園   | 二宮せせらぎ公園 | 二宮果樹公園 | 二宮海岸    |
|--------|---------|---------|----------|--------|---------|
|        | 人       | 人       | 人        | 人      | 人       |
| 平成 21年 | 491,800 | 372,387 | 9,798    | 13,125 | 96,490  |
| 22年    | 513,042 | 392,543 | 9,278    | 12,759 | 98,462  |
| 23年    | 366,648 | 250,204 | 9,931    | 10,828 | 95,685  |
| 24年    | 375,428 | 248,176 | 9,988    | 10,352 | 106,912 |
| 1月     | 75,983  | 71,891  | 595      | 725    | 2,772   |
| 2月     | 33,190  | 30,155  | 637      | 665    | 1,733   |
| 3月     | 28,511  | 25,045  | 384      | 656    | 2,426   |
| 4月     | 41,720  | 27,420  | 1,069    | 1,137  | 12,094  |
| 5月     | 42,066  | 18,119  | 1,173    | 1,005  | 21,769  |
| 6月     | 25,422  | 6,853   | 3,164    | 892    | 14,513  |
| 7月     | 20,639  | 4,714   | 795      | 854    | 14,276  |
| 8月     | 23,603  | 5,138   | 339      | 677    | 17,449  |
| 9月     | 18,823  | 9,607   | 490      | 774    | 7,952   |
| 10月    | 28,219  | 20,646  | 631      | 978    | 5,964   |
| 11月    | 26,652  | 21,026  | 447      | 1,203  | 3,976   |
| 12月    | 10,600  | 7,562   | 264      | 786    | 1,988   |
| 25年    | 402,218 | 274,454 | 7,903    | 11,105 | 108,756 |
| 1月     | 83,919  | 79,982  | 863      | 806    | 2,268   |
| 2月     | 36,183  | 33,548  | 478      | 739    | 1,418   |
| 3月     | 31,081  | 27,863  | 504      | 729    | 1,985   |
| 4月     | 38,786  | 24,044  | 830      | 997    | 12,915  |
| 5月     | 41,087  | 15,888  | 1,071    | 881    | 23,247  |
| 6月     | 25,705  | 6,009   | 3,416    | 782    | 15,498  |
| 7月     | 18,847  | 1,391   | 741      | 252    | 16,463  |
| 8月     | 27,913  | 6,884   | -        | 907    | 20,122  |
| 9月     | 19,846  | 12,873  | -        | 1,037  | 5,936   |
| 10月    | 33,427  | 27,665  | -        | 1,310  | 4,452   |
| 11月    | 32,754  | 28,174  | -        | 1,612  | 2,968   |
| 12月    | 12,670  | 10,133  | -        | 1,053  | 1,484   |

資料：産業振興課・都市整備課

(注) 吾妻山公園の観光客数は、施設の利用状況から推計

(注) 二宮せせらぎ公園は、木道改修工事のため8月から休園

### (2) 行事

| 行 事 名         | 期 間            | 人 数    |
|---------------|----------------|--------|
|               |                | 人      |
| 川勾神社初詣        | 平成25年1月        | 10,000 |
| 吾妻さんよさこいパレード  | 平成25年1月20日(日)  | 4,000  |
| 徳富蘇峰記念館 梅園    | 平成25年2月        | 9,000  |
| 湘南にのみやふるさとまつり | 平成25年11月10日(日) | 10,000 |

資料：産業振興課

## 2. 商業の概況

| 年 別 | 卸売業 |      |           |             |      | 小売業 |       |                |             |       |
|-----|-----|------|-----------|-------------|------|-----|-------|----------------|-------------|-------|
|     | 商店数 | 従業者数 | 商品<br>手持額 | 年間商品<br>販売額 | 前回比  | 商店数 | 従業者数  | 売場<br>面積       | 年間商品<br>販売額 | 前回比   |
| 平成  | 件   | 人    | 万円        | 万円          | %    | 件   | 人     | m <sup>2</sup> | 万円          | %     |
| 14年 | 26  | 137  | 24,434    | 375,790     | -    | 284 | 1,748 | 25,592         | 2,066,317   | -     |
| 16年 | 27  | 169  | -         | 281,795     | 75.0 | 275 | 1,587 | 22,964         | 1,860,380   | 90.0  |
| 19年 | 21  | 138  | 21,245    | 255,300     | 67.9 | 255 | 1,590 | 25,172         | 1,986,300   | 106.8 |

資料：企画政策課(商業統計調査(各年6月1日現在))

### 3. 区分別商業の概況

| 産業大分類              | 従業者規模別事業所数 |      |      |        |        |        |
|--------------------|------------|------|------|--------|--------|--------|
|                    | 1～2人       | 3～4人 | 5～9人 | 10～19人 | 20～29人 | 30～49人 |
|                    | 事業所        | 事業所  | 事業所  | 事業所    | 事業所    | 事業所    |
| 卸売業計               | 6          | 6    | 5    | 2      | 2      | -      |
| 各種商品               | -          | -    | -    | -      | -      | -      |
| 繊維品                | -          | -    | -    | -      | -      | -      |
| 衣服・身の回り品           | -          | -    | -    | -      | -      | -      |
| 農畜産物・水産物           | 1          | 2    | 3    | -      | 1      | -      |
| 食料・飲料              | -          | -    | -    | -      | -      | -      |
| 建築材料               | -          | 2    | 1    | 1      | -      | -      |
| 化学製品               | -          | -    | -    | -      | -      | -      |
| 鉱物・金属材料            | -          | -    | -    | -      | -      | -      |
| 再生資源               | -          | -    | -    | -      | -      | -      |
| 一般機械器具             | -          | -    | -    | -      | -      | -      |
| 自動車                | 1          | 1    | 1    | -      | -      | -      |
| 電気機械器具             | -          | -    | -    | -      | -      | -      |
| その他の機械器具           | -          | -    | -    | -      | -      | -      |
| 家具・建具・じゅう器等        | 1          | -    | -    | -      | -      | -      |
| 医薬品・化粧品等           | 1          | 1    | -    | 1      | 1      | -      |
| 他に分類されない卸売業        | 2          | -    | -    | -      | -      | -      |
| 小売業計               | 132        | 46   | 37   | 30     | 4      | 4      |
| 百貨店・総合スーパー         | -          | -    | -    | -      | -      | -      |
| その他の各種商品           | 1          | -    | -    | -      | -      | -      |
| 呉服・服地・寝具           | 4          | 1    | 1    | -      | -      | -      |
| 男子服                | 3          | 1    | -    | -      | -      | -      |
| 婦人・子供服             | 7          | 1    | -    | 1      | -      | -      |
| 靴・履物               | 1          | 1    | -    | -      | -      | -      |
| その他の織物・衣服・身の回り品    | 6          | 1    | 1    | -      | -      | -      |
| 各種食料品              | 2          | 2    | -    | 2      | 1      | 1      |
| 酒                  | 6          | 3    | -    | -      | -      | -      |
| 食肉                 | 3          | -    | -    | 1      | -      | -      |
| 鮮魚                 | 7          | 3    | -    | -      | -      | -      |
| 野菜・果実              | 12         | 1    | 3    | 1      | -      | -      |
| 菓子・パン              | 12         | 8    | 5    | 2      | -      | -      |
| 米穀類                | 2          | 1    | -    | -      | -      | -      |
| その他の飲食料品           | 12         | 3    | 5    | 14     | 2      | -      |
| 自動車                | 1          | 1    | 4    | 2      | -      | -      |
| 自転車                | -          | -    | -    | -      | -      | -      |
| 家具・建具・畳            | 6          | 1    | 1    | 1      | -      | -      |
| 機械器具               | 6          | 3    | 1    | 1      | -      | -      |
| その他のじゅう器           | 3          | -    | 1    | -      | -      | -      |
| 医薬品・化粧品            | 4          | 9    | 7    | 3      | 1      | -      |
| 農耕用品               | 2          | -    | -    | -      | -      | -      |
| 燃料                 | 1          | 1    | 2    | 1      | -      | -      |
| 書籍・文房具             | 1          | -    | 3    | -      | -      | 3      |
| スポーツ用品・がん具・娯楽用品・楽器 | 1          | -    | -    | -      | -      | -      |
| 写真機・写真材料           | -          | 2    | -    | -      | -      | -      |
| 時計・眼鏡・光学機械         | 3          | 1    | 1    | -      | -      | -      |
| 他に分類されない小売業        | 26         | 2    | 2    | 1      | -      | -      |

資料：企画政策課(商業統計調査(平成19年6月1日現在))

|        |        | 事業所数 | 従業者数  | 売場面積           | 年間商品<br>販売額 | その他の<br>収入額 | 商品手持額   |
|--------|--------|------|-------|----------------|-------------|-------------|---------|
| 50～99人 | 100人以上 |      |       |                |             |             |         |
| 事業所    | 事業所    | 事業所  | 人     | m <sup>2</sup> | 万円          | 万円          | 万円      |
| -      | -      | 21   | 142   | -              | 255,303     | 1,959       | 21,245  |
| -      | -      | -    | -     | -              | -           | -           | -       |
| -      | -      | -    | -     | -              | -           | -           | -       |
| -      | -      | -    | -     | -              | -           | -           | -       |
| -      | -      | 7    | 52    | -              | 64,595      | 308         | 2,246   |
| -      | -      | -    | -     | -              | -           | -           | -       |
| -      | -      | 4    | 26    | -              | 70,331      | -           | 12,817  |
| -      | -      | -    | -     | -              | -           | -           | -       |
| -      | -      | -    | -     | -              | -           | -           | -       |
| -      | -      | -    | -     | -              | -           | -           | -       |
| -      | -      | 3    | 14    | -              | 43,889      | 1,551       | 1,452   |
| -      | -      | -    | -     | -              | -           | -           | -       |
| -      | -      | -    | -     | -              | -           | -           | -       |
| -      | -      | 1    | 2     | -              | X           | X           | X       |
| -      | -      | 4    | 45    | -              | 68,983      | 100         | 4,675   |
| -      | -      | 2    | 3     | -              | X           | X           | X       |
| -      | 2      | 255  | 1,616 | 25,172         | 1,986,336   | 71,968      | 225,562 |
| -      | 1      | 1    | 155   | X              | X           | X           | X       |
| -      | -      | 1    | 1     | X              | X           | X           | X       |
| -      | -      | 6    | 16    | 355            | 9,161       | 180         | 4,693   |
| -      | -      | 4    | 9     | 114            | 3,300       | -           | 948     |
| -      | -      | 9    | 28    | 1,288          | 44,277      | 49          | 4,029   |
| -      | -      | 2    | 5     | X              | X           | X           | X       |
| -      | -      | 8    | 17    | X              | X           | X           | X       |
| -      | 1      | 9    | 248   | 3,330          | 349,846     | -           | 7,676   |
| -      | -      | 9    | 20    | 484            | 32,214      | 5           | 3,070   |
| -      | -      | 4    | 23    | 153            | 13,449      | -           | 189     |
| -      | -      | 10   | 22    | 305            | 17,679      | -           | 256     |
| -      | -      | 17   | 58    | 1,306          | 55,763      | -           | 600     |
| -      | -      | 27   | 108   | 682            | 57,045      | 1,020       | 4,958   |
| -      | -      | 3    | 8     | 72             | 10,016      | -           | 445     |
| -      | -      | 36   | 314   | 1,618          | 199,791     | 3,058       | 4,294   |
| -      | -      | 8    | 56    | 516            | 138,490     | 38,651      | 2,434   |
| -      | -      | -    | -     | -              | -           | -           | -       |
| -      | -      | 9    | 36    | 249            | 13,333      | -           | 2,580   |
| -      | -      | 11   | 39    | 398            | 36,983      | 2,617       | 6,578   |
| -      | -      | 4    | 11    | 235            | 5,983       | 156         | 3,788   |
| -      | -      | 24   | 164   | 3,964          | 279,917     | 360         | 29,836  |
| -      | -      | 2    | 3     | X              | X           | X           | X       |
| -      | -      | 5    | 34    | 25             | 131,992     | 3,330       | 2,128   |
| -      | -      | 7    | 138   | 842            | 98,924      | 21,688      | 8,069   |
| -      | -      | 1    | 1     | X              | X           | X           | X       |
| -      | -      | 2    | 6     | X              | X           | X           | X       |
| -      | -      | 5    | 15    | 317            | 12,847      | 159         | 3,657   |
| -      | -      | 31   | 81    | 2,192          | 75,992      | 259         | 70,828  |



## 7. 農 業



### 1. 専兼業別農家数(総農家)

| 年 別 | 総数  | 専業農家 | 兼業農家 | 第一種兼農業家 |            |            |     | 第二種兼農業家 |            |            |     | 自給的農家 |
|-----|-----|------|------|---------|------------|------------|-----|---------|------------|------------|-----|-------|
|     |     |      |      | 計       | 世帯主<br>農業主 | 世帯主<br>兼業主 | その他 | 計       | 世帯主<br>農業主 | 世帯主<br>兼業主 | その他 |       |
| 平成  | 戸   | 戸    | 戸    | 戸       | 戸          | 戸          | 戸   | 戸       | 戸          | 戸          | 戸   | 戸     |
| 12年 | 194 | 24   | 84   | 25      | 24         | -          | 1   | 59      | 36         | 18         | 5   | 86    |
| 17年 | 190 | 28   | 66   | 15      | 15         | -          | -   | 51      | 31         | 14         | 6   | 96    |
| 22年 | 190 | 35   | 50   | 10      | 10         | -          | -   | 40      | 40         | -          | -   | 105   |

資料：企画政策課(農林業センサス(各年2月1日現在))※12, 22年は世界農林業センサス

### 2. 経営耕地規模別農家数(総農家)

| 年 別 | 総数  | 例外<br>規定 | 経営耕<br>地なし | 0.05～<br>0.3ha | 0.3～<br>0.5ha | 0.5～<br>1.0ha | 1.0～<br>1.5ha | 1.5～<br>2.0ha | 2.0～<br>2.5ha |
|-----|-----|----------|------------|----------------|---------------|---------------|---------------|---------------|---------------|
| 平成  | 戸   | 戸        | 戸          | 戸              | 戸             | 戸             | 戸             | 戸             | 戸             |
| 12年 | 194 | 4        | -          | 86             | 37            | 46            | 15            | 4             | 2             |
| 17年 | 190 | -        | -          | 101            | 30            | 43            | 10            | 4             | 2             |
| 22年 | 91  | -        | 1          | 9              | 29            | 41            | 7             | 3             | 1             |

資料：企画政策課(農林業センサス(各年2月1日現在))※12, 22年は世界農林業センサス  
(注)平成22年数値は農業経営体のみ

### 3. 農産物販売金額規模別農家数(販売農家)

| 年 別 | 総数  | 販売<br>なし | 15万円<br>未満 | 15～<br>50万円 | 50～<br>100万円 | 100～<br>200万円 | 200～<br>300万円 | 300～<br>500万円 | 500～<br>700万円 | 700～<br>1,000万円 | 1,000～<br>1,500万円 | 1,500<br>万円以上 |
|-----|-----|----------|------------|-------------|--------------|---------------|---------------|---------------|---------------|-----------------|-------------------|---------------|
| 平成  | 戸   | 戸        | 戸          | 戸           | 戸            | 戸             | 戸             | 戸             | 戸             | 戸               | 戸                 | 戸             |
| 12年 | 108 | 3        | 15         | 24          | 17           | 10            | 8             | 6             | 9             | 9               | 3                 | 4             |
| 17年 | 94  | 6        | 31         |             | 14           | 12            | 6             | 6             | 5             | 5               | 4                 | 5             |
| 22年 | 85  | 8        | 33         |             | 13           | 12            | 3             | 5             | 3             | 3               | 3                 | 2             |

資料：企画政策課(農林業センサス(各年2月1日現在))※12, 22年は世界農林業センサス  
(注)平成17, 22年数値の15万円未満、15～50万円は合算数値のみ

#### 4. 経営耕地

| 年別  | 経営耕作<br>総面積 | 田               |     |        |    |        |    |                             |    |                          |    | 畑<br>のある<br>農家数 |
|-----|-------------|-----------------|-----|--------|----|--------|----|-----------------------------|----|--------------------------|----|-----------------|
|     |             | 田<br>のある<br>農家数 | 総面積 | 稲を作った田 |    |        |    | 調査日前1年間<br>稲作以外の作<br>物を作った田 |    | 調査日前1年間<br>作付けしな<br>かった田 |    |                 |
|     |             |                 |     | 農家数    | 面積 | 二毛作した田 |    | 農家数                         | 面積 | 農家数                      | 面積 |                 |
|     |             |                 |     |        |    | 農家数    | 面積 |                             |    |                          |    |                 |
| 平成  | a           | 戸               | a   | 戸      | a  | 戸      | a  | 戸                           | a  | 戸                        | a  | 戸               |
| 12年 | 7,553       | 13              | 142 | 8      | 93 | -      | -  | 4                           | 39 | 2                        | 10 | 98              |
| 17年 | 6,314       | 10              | 89  | 7      | 57 | -      | -  | 3                           | 32 | -                        | -  | 76              |
| 22年 | 5,609       | 9               | 141 | 5      | 58 | -      | -  | 3                           | 28 | 3                        | 55 | 78              |

資料：企画政策課(農林業センサス(各年2月1日現在))※12, 22年は世界農林業センサス

(注)平成17、22年数値の樹園地面積は総数のみ

#### 5. 農業集落別農家数、農家人口、経営耕地面積等

| 区 分      | 農家数 |          |          | 農家人口 |        |     |     | 経営耕   |     |
|----------|-----|----------|----------|------|--------|-----|-----|-------|-----|
|          | 総数  | 専業<br>農家 | 兼業<br>農家 | 総数   | 農業就業人口 |     |     | 総面積   | 田   |
|          |     |          |          |      | 計      | 男   | 女   |       |     |
|          | 戸   | 戸        | 戸        | a    | 人      | 人   | 人   | a     | a   |
| 総 数      | 108 | 24       | 84       | 836  | 255    | 113 | 142 | 7,553 | 142 |
| 一色       | 37  | 10       | 27       | 265  | 96     | 46  | 50  | 3,127 | 70  |
| 打越       | 8   | 3        | 5        | 42   | 15     | 9   | 6   | 499   | 22  |
| 中里       | 23  | 3        | 20       | 176  | 45     | 18  | 27  | 1,297 | 10  |
| 妙見・富士見が丘 | 11  | 1        | 10       | 86   | 28     | 12  | 16  | 611   | -   |
| 元町       | 1   | -        | 1        | 21   | 2      | 1   | 1   | 45    | -   |
| 上町       | -   | -        | -        | 2    | -      | -   | -   | -     | -   |
| 中町       | 1   | -        | 1        | 2    | 2      | 1   | 1   | 27    | -   |
| 下町       | 2   | -        | 2        | 18   | 6      | 3   | 3   | 326   | -   |
| 梅沢       | 2   | -        | 2        | 32   | 3      | 1   | 2   | 66    | -   |
| 越地       | 2   | 1        | 1        | 23   | 5      | 3   | 2   | 94    | -   |
| 茶屋       | 1   | -        | 1        | 20   | 4      | 1   | 3   | 137   | 15  |
| 釜野       | 7   | 3        | 4        | 69   | 14     | 6   | 8   | 446   | 19  |
| 通川匂      | 7   | 3        | 4        | 46   | 25     | 8   | 17  | 653   | -   |
| 入川匂      | 6   | -        | 6        | 34   | 10     | 4   | 6   | 225   | 6   |

資料：企画政策課(世界農林業センサス(平成12年2月1日現在))



| 畑     |     |       |       |     |       |     |                          |     | 樹園地               |       |     |       |         |    |
|-------|-----|-------|-------|-----|-------|-----|--------------------------|-----|-------------------|-------|-----|-------|---------|----|
| 総面積   | 普通畑 |       |       |     | 牧草専用地 |     | 調査日前1年<br>間作付けし<br>なかった畑 |     | 樹園地<br>のある<br>農家数 | 総面積   | 果樹園 |       | その他の樹園地 |    |
|       | 農家数 | 面積    | 堆肥用作物 |     |       |     |                          |     |                   |       | 農家数 | 面積    | 農家数     | 面積 |
|       |     |       | 農家数   | 面積  | 農家数   | 面積  |                          |     |                   |       |     |       |         |    |
| a     | 戸   | a     | 戸     | a   | 戸     | a   | 戸                        | a   | 戸                 | a     | 戸   | a     | 戸       | a  |
| 3,262 | 96  | 2,850 | 11    | 687 | 2     | 70  | 16                       | 342 | 86                | 4,149 | 86  | 4,095 | 5       | 54 |
| 2,338 | 73  | 2,032 | 4     | 248 | 1     | 50  | 15                       | 256 | 75                | 3,887 | -   | -     | -       | -  |
| 2,188 | 70  | 1,586 | 1     | 40  | 4     | 148 | 19                       | 414 | 68                | 3,280 | -   | -     | -       | -  |

| 地 面 積 |       | 過去1年間作付けしなかった土地 |     |
|-------|-------|-----------------|-----|
| 畑     | 樹園地   | 田               | 畑   |
| a     | a     | a               | a   |
| 3,262 | 4,149 | 10              | 342 |
| 795   | 2,262 | 5               | 115 |
| 251   | 226   | -               | 40  |
| 681   | 606   | -               | 10  |
| 220   | 391   | -               | -   |
| 12    | 33    | -               | -   |
| -     | -     | -               | -   |
| 20    | 7     | -               | -   |
| 60    | 266   | -               | -   |
| 66    | -     | -               | -   |
| 30    | 64    | -               | -   |
| 34    | 88    | -               | -   |
| 311   | 116   | 5               | 36  |
| 605   | 48    | -               | 83  |
| 177   | 42    | -               | 58  |

## 6. 農業就業人口(年齢階層別)

| 年 別 | 総数  | 男   |                    |                    |                    |                    |                    |                    |                    |               | 女   |                    |                    |                    |                    |                    |                    |                    |               |
|-----|-----|-----|--------------------|--------------------|--------------------|--------------------|--------------------|--------------------|--------------------|---------------|-----|--------------------|--------------------|--------------------|--------------------|--------------------|--------------------|--------------------|---------------|
|     |     | 計   | 15<br>～<br>19<br>歳 | 20<br>～<br>29<br>歳 | 30<br>～<br>39<br>歳 | 40<br>～<br>49<br>歳 | 50<br>～<br>59<br>歳 | 60<br>～<br>64<br>歳 | 65<br>～<br>69<br>歳 | 70<br>歳<br>以上 | 計   | 15<br>～<br>19<br>歳 | 20<br>～<br>29<br>歳 | 30<br>～<br>39<br>歳 | 40<br>～<br>49<br>歳 | 50<br>～<br>59<br>歳 | 60<br>～<br>64<br>歳 | 65<br>～<br>69<br>歳 | 70<br>歳<br>以上 |
| 平成  | 人   | 人   | 人                  | 人                  | 人                  | 人                  | 人                  | 人                  | 人                  | 人             | 人   | 人                  | 人                  | 人                  | 人                  | 人                  | 人                  | 人                  | 人             |
| 12年 | 255 | 113 | 2                  | 5                  | 4                  | 6                  | 16                 | 13                 | 26                 | 41            | 142 | 5                  | 8                  | 12                 | 18                 | 22                 | 23                 | 19                 | 35            |
| 17年 | 210 | 97  | 3                  | 4                  | 3                  | 7                  | 11                 | 8                  | 13                 | 48            | 113 | 2                  | 3                  | 10                 | 12                 | 23                 | 9                  | 21                 | 33            |
| 22年 | 170 | 84  | -                  | 1                  | 3                  | 4                  | 8                  | 11                 | 10                 | 47            | 86  | -                  | -                  | 4                  | 10                 | 12                 | 14                 | 8                  | 38            |

資料：企画政策課(農林業センサス(各年2月1日現在))※12, 22年は世界農林業センサス

## 7. 農業就業人口(農業従事日数別)

| 年 別 | 総数  | 男   |               |                    |                    |                      | 女          |     |               |                    |                    |                      |            |
|-----|-----|-----|---------------|--------------------|--------------------|----------------------|------------|-----|---------------|--------------------|--------------------|----------------------|------------|
|     |     | 計   | 29<br>日<br>以下 | 30<br>～<br>59<br>日 | 60<br>～<br>99<br>日 | 100<br>～<br>149<br>日 | 150日<br>以上 | 計   | 29<br>日<br>以下 | 30<br>～<br>59<br>日 | 60<br>～<br>99<br>日 | 100<br>～<br>149<br>日 | 150日<br>以上 |
| 平成  | 人   | 人   | 人             | 人                  | 人                  | 人                    | 人          | 人   | 人             | 人                  | 人                  | 人                    | 人          |
| 7年  | 192 | 113 | -             | -                  | 3                  | 5                    | 105        | 79  | -             | 1                  | 7                  | 7                    | 64         |
| 12年 | 255 | 113 | 8             | 3                  | 3                  | 5                    | 94         | 142 | 27            | 15                 | 19                 | 15                   | 66         |

資料：企画政策課(農林業センサス(各年2月1日現在))※12, 22年は世界農林業センサス  
(注)平成17, 22年数値は集計なし

## 8. 果樹栽培農家数(販売農家)

| 年 別 | りんご | ぶどう | 日本<br>なし | もも | 温州<br>みかん | なつ<br>みかん | その他か<br>んきつ類 | かき | くり | うめ | その他<br>果樹 |
|-----|-----|-----|----------|----|-----------|-----------|--------------|----|----|----|-----------|
|     | 戸   | 戸   | 戸        | 戸  | 戸         | 戸         | 戸            | 戸  | 戸  | 戸  | 戸         |
| 平成  |     |     |          |    |           |           |              |    |    |    |           |
| 12年 | 3   | 2   | 3        | -  | 73        | 1         | 8            | 17 | 10 | 19 | 6         |
| 17年 | 1   | 2   | 2        | -  | 68        | 2         | 5            | 15 | 11 | 16 | 6         |
| 22年 | 1   | 1   | -        | -  | 60        | -         | 15           | 10 | 8  | 10 | 6         |

資料：企画政策課(農林業センサス(各年2月1日現在))※12, 22年は世界農林業センサス

## 9. 農地転用状況

| 年 別  | 転用計            | 住宅用地           | 商工場用地          | 駐車場            | 資材置場           | その他            |
|------|----------------|----------------|----------------|----------------|----------------|----------------|
|      | m <sup>2</sup> | m <sup>2</sup> | m <sup>2</sup> | m <sup>2</sup> | m <sup>2</sup> | m <sup>2</sup> |
| 平成   |                |                |                |                |                |                |
| 20年度 | 22,369         | 8,027          | -              | 593            | -              | 13,749         |
| 21年度 | 7,181          | 5,309          | 377            | 1,087          | 347            | 61             |
| 22年度 | 13,153         | 7,543          | 516            | 747            | 1,604          | 2,743          |
| 23年度 | 9,802          | 5,532          | -              | 3,634          | -              | 636            |
| 24年度 | 6,002          | 3,127          | 2,349          | 491            | -              | 35             |

資料：農業委員会

## 8. 漁 業



### 1. 漁業経営体と漁船隻数

| 年 別 | 経営体数 |    |    |      | 漁船隻数 |      |     |       |     |      |       | 動力船のトン数 |
|-----|------|----|----|------|------|------|-----|-------|-----|------|-------|---------|
|     | 総数   | 個人 | 会社 | 共同経営 | 総数   | 無動力船 | 動力船 |       |     |      |       |         |
|     |      |    |    |      |      |      | 総数  | 3トン未満 | 3～5 | 5～10 | 10～20 |         |
| 平成  | 件    | 件  | 件  | 件    | 隻    | 隻    | 隻   | 隻     | 隻   | 隻    | 隻     | t       |
| 20年 | 4    | 3  | 1  | -    | 10   | 3    | 7   | 5     | -   | -    | 2     | 32      |
| 21年 | 4    | 3  | 1  | -    | 12   | 3    | 9   | 7     | -   | -    | 2     | 32      |
| 22年 | 4    | 3  | 1  | -    | 12   | 3    | 9   | 7     | -   | -    | 2     | 32      |
| 23年 | 4    | 3  | 1  | -    | 12   | 3    | 9   | 7     | -   | -    | 2     | 32      |
| 24年 | 3    | 2  | 1  | -    | 11   | 3    | 8   | 6     | -   | -    | 2     | 32      |

資料：産業振興課(港勢調査(各年12月31日現在))

### 2. 主な漁業種類別経営体数

| 年 別 | 総数 | 小型底引き網 | 刺し網 | いか釣り | その他の釣り | 地引網 | 大型定置網 | その他のええなわ | 養殖わかめ | その他の漁業 |
|-----|----|--------|-----|------|--------|-----|-------|----------|-------|--------|
| 平成  | 件  | 件      | 件   | 件    | 件      | 件   | 件     | 件        | 件     | 件      |
| 21年 | 7  | -      | 2   | -    | -      | 3   | 1     | -        | 1     | -      |
| 22年 | 7  | -      | 2   | -    | -      | 3   | 1     | -        | 1     | -      |
| 23年 | 7  | -      | 2   | -    | -      | 3   | 1     | -        | 1     | -      |
| 24年 | 6  | -      | 2   | -    | -      | 3   | 1     | -        | -     | -      |
| 25年 | 5  | -      | 2   | -    | -      | 2   | 1     | -        | -     | -      |

資料：産業振興課(各年12月31日現在)

### 3. 専兼業別兼業種類別個人経営体数

| 年 別 | 総数 | 自営漁業のみ専業 | 経営が主漁業 | 経営が従漁業 | 兼業実数 | 自営業 |    |       |       |    |     | やとわれ |        |          |
|-----|----|----------|--------|--------|------|-----|----|-------|-------|----|-----|------|--------|----------|
|     |    |          |        |        |      | 計   | 農業 | 水産加工業 | 遊魚案内業 | 民宿 | その他 | 計    | やとわれ漁業 | やとわれ漁業以外 |
| 平成  | 件  | 件        | 件      | 件      | 件    | 件   | 件  | 件     | 件     | 件  | 件   | 件    | 件      | 件        |
| 5年  | 6  | 2        | 2      | 2      | 4    | 1   | 1  | -     | -     | -  | -   | 3    | 1      | 2        |
| 10年 | 4  | -        | 2      | 2      | 4    | 1   | 1  | -     | -     | -  | -   | 3    | -      | 3        |
| 15年 | X  | X        | X      | X      | X    | X   | X  | X     | X     | X  | X   | X    | X      | X        |
| 20年 | X  | X        | X      | X      | X    | X   | X  | X     | X     | X  | X   | X    | X      | X        |

資料：企画政策課(漁業センサス(各年11月1日現在))

#### 4. 漁獲金額別経営体数

| 年 別 | 総数 | 30万円<br>未満 | 30～<br>50万円 | 50～<br>100万円 | 100～<br>200万円 | 200～<br>500万円 | 500～<br>1,000万円 | 1,000～<br>2,000万円 | 2,000～<br>5,000万円 | 5,000～<br>1億円 | 1億円～<br>10億円 | 10億円<br>以上 |
|-----|----|------------|-------------|--------------|---------------|---------------|-----------------|-------------------|-------------------|---------------|--------------|------------|
| 平成  | 件  | 件          | 件           | 件            | 件             | 件             | 件               | 件                 | 件                 | 件             | 件            | 件          |
| 5年  | 7  | 1          | -           | -            | 1             | 1             | 2               | 1                 | -                 | -             | 1            | -          |
| 10年 | 5  | -          | -           | -            | 1             | 1             | 2               | -                 | -                 | 1             | -            | -          |
| 15年 | 4  | X          | X           | X            | X             | X             | X               | X                 | X                 | X             | X            | X          |
| 20年 | 3  | X          | X           | X            | X             | X             | X               | X                 | X                 | X             | X            | X          |

資料：企画政策課(漁業センサス(各年11月1日現在))

#### 5. 海上作業従事日数別漁業就業者数

| 年 別 | 総数 | 30～<br>89日 | 90～<br>149日 | 150～<br>199日 | 200～<br>249日 | 250日<br>以上 |
|-----|----|------------|-------------|--------------|--------------|------------|
| 平成  | 件  | 件          | 件           | 件            | 件            | 件          |
| 5年  | 36 | 6          | 14          | 3            | 3            | 10         |
| 10年 | 25 | 1          | 4           | 11           | 1            | 8          |
| 15年 | X  | X          | X           | X            | X            | X          |
| 20年 | X  | X          | X           | X            | X            | X          |

資料：企画政策課(漁業センサス(各年11月1日現在))

#### 6. 最盛期の海上作業従事者数別経営体数

| 年 別 | 総数 | 1人 | 2人 | 3～<br>4人 | 5～<br>9人 | 10～<br>19人 | 20～<br>49人 | 50～<br>99人 | 100～<br>149人 |
|-----|----|----|----|----------|----------|------------|------------|------------|--------------|
| 平成  | 件  | 件  | 件  | 件        | 件        | 件          | 件          | 件          | 件            |
| 5年  | 7  | 1  | 1  | 2        | 2        | 1          | -          | -          | -            |
| 10年 | 5  | -  | -  | 1        | 2        | 2          | -          | -          | -            |
| 15年 | 4  | X  | X  | X        | X        | X          | X          | X          | X            |
| 20年 | 3  | X  | X  | X        | X        | X          | X          | X          | X            |

資料：企画政策課(漁業センサス(各年11月1日現在))

#### 7. 年齢階層別漁業就業者数

| 年 別 | 総数 | 男  |            |            |            |            |            |            |            |            |           | 女  |
|-----|----|----|------------|------------|------------|------------|------------|------------|------------|------------|-----------|----|
|     |    | 計  | 15～<br>24歳 | 25～<br>29歳 | 30～<br>34歳 | 35～<br>39歳 | 40～<br>44歳 | 45～<br>49歳 | 50～<br>54歳 | 55～<br>59歳 | 60歳<br>以上 |    |
| 平成  | 人  | 人  | 人          | 人          | 人          | 人          | 人          | 人          | 人          | 人          | 人         | 人  |
| 5年  | 36 | 26 | -          | -          | -          | -          | -          | -          | 2          | 6          | 18        | 10 |
| 10年 | 25 | 21 | 1          | -          | -          | -          | -          | -          | -          | 2          | 18        | 4  |
| 15年 | X  | X  | X          | X          | X          | X          | X          | X          | X          | X          | X         | X  |
| 20年 | X  | X  | X          | X          | X          | X          | X          | X          | X          | X          | X         | X  |

資料：企画政策課(漁業センサス(各年11月1日現在))

9. く ら し





### 1. 町の施設利用状況

| 年 別  | 町民センター<br>(旧社会福祉センター) |        | 駅前町民会館<br>(旧公民館) |        |
|------|-----------------------|--------|------------------|--------|
|      | 件数                    | 利用者    | 件数               | 利用者    |
| 平成   | 件                     | 人      | 件                | 人      |
| 20年度 | 2,690                 | 46,966 | 2,038            | 43,339 |
| 21年度 | 2,688                 | 50,265 | 1,825            | 41,160 |
| 22年度 | 2,955                 | 48,747 | 1,974            | 53,034 |
| 23年度 | 2,608                 | 42,337 | 2,524            | 59,969 |
| 24年度 | 2,508                 | 35,408 | 2,348            | 65,196 |

資料：公共施設課

### 2. 都市ガス需要状況

| 年 別 | 家庭用   |                | 商業用 |                | その他 |                | 合計    |                | 1戸(1件)<br>当たり月<br>平均消費量 |
|-----|-------|----------------|-----|----------------|-----|----------------|-------|----------------|-------------------------|
|     | 件数    | 年間<br>消費量      | 件数  | 年間<br>消費量      | 件数  | 年間<br>消費量      | 件数    | 年間<br>消費量      |                         |
| 平成  | 件     | m <sup>3</sup> | 件   | m <sup>3</sup> | 件   | m <sup>3</sup> | 件     | m <sup>3</sup> | m <sup>3</sup>          |
| 21年 | 2,720 | 1,135,174      | 28  | 29,397         | 30  | 56,835         | 2,778 | 1,221,406      | 36.6                    |
| 22年 | 2,690 | 1,098,865      | 27  | 26,877         | 32  | 51,123         | 2,749 | 1,176,865      | 35.7                    |
| 23年 | 2,655 | 1,070,301      | 27  | 25,221         | 31  | 50,608         | 2,713 | 1,146,130      | 35.2                    |
| 24年 | 2,611 | 1,061,396      | 25  | 25,203         | 31  | 85,656         | 2,667 | 1,172,255      | 36.6                    |
| 25年 | 2,576 | 981,963        | 25  | 23,898         | 31  | 93,072         | 2,632 | 1,098,933      | 34.8                    |

資料：小田原ガス株式会社

消費単位：45MJ (13A)

### 3. 水道普及率と給水状況

| 年 別  | 世帯数    | 戸数に対する普及率 |       | 人口     | 人口に対する普及率 |      | 給水状況           |                 |
|------|--------|-----------|-------|--------|-----------|------|----------------|-----------------|
|      |        | 給水戸数      | 普及率   |        | 給水人口      | 普及率  | 年間<br>給水量      | 1戸当たり<br>月平均使用料 |
| 平成   | 戸      | 戸         | %     | 人      | 人         | %    | m <sup>3</sup> | m <sup>3</sup>  |
| 20年度 | 11,274 | 12,447    | 110.4 | 29,578 | 29,515    | 99.8 | 3,153,812      | 21.1            |
| 21年度 | 11,388 | 12,521    | 109.9 | 29,633 | 29,571    | 99.8 | 3,127,459      | 20.8            |
| 22年度 | 11,386 | 12,508    | 109.9 | 29,432 | 29,370    | 99.8 | 3,109,982      | 20.7            |
| 23年度 | 11,438 | 12,485    | 109.2 | 29,325 | 29,264    | 99.8 | 3,056,655      | 20.4            |
| 24年度 | 11,477 | 12,436    | 108.4 | 29,152 | 29,104    | 99.8 | 3,028,602      | 20.3            |

資料：神奈川県企業庁 平塚水道営業所  
(注)戸数に対する普及率は、戸数=世帯数

#### 4. たばこ消費状況

| 年 別  | 年間消費量      | 対前年度比   |
|------|------------|---------|
| 平成   | 本          |         |
| 20年度 | 37,234,380 | △ 3.95  |
| 21年度 | 38,225,451 | 2.66    |
| 22年度 | 33,748,870 | △ 11.71 |
| 23年度 | 27,933,374 | △ 17.23 |
| 24年度 | 28,665,893 | 2.62    |

資料：税務課

#### 5. 酒類販売数量

| 年 別 | 総<br>数 | 清酒・<br>合成清酒 | しょうちゅう | みりん | ビール    | 果実酒・<br>甘味果実酒 | ウイスキー・<br>ブランデー | 発泡酒   | 原料用アルコール・<br>スピリッツ | リキュール | その他   |
|-----|--------|-------------|--------|-----|--------|---------------|-----------------|-------|--------------------|-------|-------|
| 平成  | k1     | k1          | k1     | k1  | k1     | k1            | k1              | k1    | k1                 | k1    | k1    |
| 19年 | 34,178 | 3,072       | 4,481  | 394 | 11,364 | 861           | 386             | 5,210 | 496                | 4,317 | 3,597 |
| 20年 | 34,369 | 2,893       | 4,310  | 502 | 11,844 | 783           | 357             | 4,500 | 648                | 5,138 | 3,394 |
| 21年 | 35,559 | 2,969       | 4,637  | 537 | 11,547 | 1,326         | 416             | 3,725 | 862                | 6,218 | 3,322 |
| 22年 | 33,926 | 2,671       | 4,377  | 622 | 10,099 | 878           | 482             | 3,072 | 1,125              | 7,452 | 3,147 |
| 23年 | 35,225 | 2,697       | 4,312  | 531 | 11,802 | 986           | 482             | 2,622 | 1,140              | 7,569 | 3,084 |

資料：企画政策課(東京国税局ホームページ統計情報(平塚税務署管内))

#### 6. 神奈川県消費者物価指数

平成22年=100

| 年 別 | 総合    | 食料    | 住居    | 光熱<br>水道 | 家具<br>家事 | 被服<br>履物 | 保健<br>医療 | 交通<br>通信 | 教育    | 教養<br>娯楽 | 諸雑    |
|-----|-------|-------|-------|----------|----------|----------|----------|----------|-------|----------|-------|
| 平成  |       |       |       |          |          |          |          |          |       |          |       |
| 20年 | 102.2 | 101.6 | 100.8 | 103.9    | 105.4    | 103.4    | 101.7    | 103.4    | 106.0 | 103.5    | 99.6  |
| 21年 | 101.1 | 101.3 | 100.5 | 101.5    | 104.7    | 100.1    | 101.3    | 99.6     | 107.0 | 101.5    | 99.4  |
| 22年 | 100.0 | 100.0 | 100.0 | 100.0    | 100.0    | 100.0    | 100.0    | 100.0    | 100.0 | 100.0    | 100.0 |
| 23年 | 99.3  | 99.3  | 99.6  | 103.1    | 95.8     | 94.4     | 99.2     | 100.5    | 98.3  | 95.9     | 103.0 |
| 24年 | 98.9  | 99.2  | 99.0  | 109.1    | 90.8     | 90.9     | 98.6     | 100.5    | 98.4  | 94.1     | 103.1 |

資料：企画政策課(神奈川県消費者物価指数年報(神奈川県平均・年平均))

## 10. 交通・運輸・通信



## 1. JR二宮駅乗降客数

| 年 別  | 乗降客数       | 乗客数       | 1日平均乗客数 |
|------|------------|-----------|---------|
| 平成   | 人          | 人         | 人       |
| 20年度 | 10,587,206 | 5,293,603 | 14,503  |
| 21年度 | 10,466,068 | 5,233,034 | 14,337  |
| 22年度 | 10,250,660 | 5,125,330 | 14,042  |
| 23年度 | 10,118,530 | 5,059,265 | 13,861  |
| 24年度 | 10,166,710 | 5,083,355 | 13,927  |

資料：東日本旅客鉄道株式会社

(注)乗降客数は、便宜的に乗客総数を2倍して算出

## 2. 加入電話施設数等

| 年 別  | 総 数     | 加入電話    |        | 公衆電話 |
|------|---------|---------|--------|------|
|      |         | 一般加入電話  | INS64  |      |
| 平成   |         | 件       | 台      | 台    |
| 20年度 | 178,291 | 161,827 | 16,464 | 69   |
| 21年度 | 161,913 | 147,540 | 14,373 | 67   |
| 22年度 | 143,321 | 130,387 | 12,934 | 54   |
| 23年度 | 127,473 | 115,927 | 11,546 | 50   |
| 24年度 | 112,306 | 102,111 | 10,195 | 48   |

資料：NTT東日本神奈川支店

(注)総数は、一般加入電話（アナログ系）とINS64（デジタル系）の合計

加入電話は、市外局番「0463」全体の数値（二宮町・平塚市・秦野市・伊勢原市・大磯町）

公衆電話は、二宮町の数値

### 3. 交通量調査の状況

〈内原跨線橋上T字路〉

日付：平成25年2月15日午前  
平成25年2月21日午後

天候：曇  
天候：晴

| 調査地          | 午前(7~10時) |     |     | 午後(16~19時) |     |     |
|--------------|-----------|-----|-----|------------|-----|-----|
|              | オートバイ     | 自動車 | 合計  | オートバイ      | 自動車 | 合計  |
| 駅北口 → 釜野     | 14        | 262 | 276 | 63         | 252 | 315 |
| 駅北口方面 → 国道1号 | 16        | 165 | 181 | 14         | 198 | 212 |
| 国道1号 → 駅北口   | 15        | 44  | 59  | 12         | 107 | 119 |
| 国道1号 → 釜野    | 1         | 319 | 320 | 12         | 199 | 211 |
| 釜野 → 国道1号    | 25        | 538 | 563 | 12         | 272 | 284 |
| 釜野 → 駅北口     | 107       | 121 | 228 | 18         | 304 | 322 |

〈商工会館前交差点〉

日付：平成25年2月14日午後  
平成25年2月21日午前

天候：晴  
天候：晴

| 調査地        | 午前(7~10時) |       |       | 午後(16~19時) |       |       |
|------------|-----------|-------|-------|------------|-------|-------|
|            | オートバイ     | 自動車   | 合計    | オートバイ      | 自動車   | 合計    |
| 秦野 → 国道1号  | 84        | 1,180 | 1,264 | 76         | 1,195 | 1,271 |
| 秦野 → 駅北口   | 3         | 113   | 116   | 1          | 79    | 80    |
| 国道1号 → 秦野  | 56        | 1,216 | 1,272 | 90         | 1,318 | 1,408 |
| 国道1号 → 駅北口 | 19        | 148   | 167   | 3          | 141   | 144   |
| 駅北口 → 秦野   | 3         | 436   | 439   | 3          | 182   | 185   |
| 駅北口 → 国道1号 | 4         | 108   | 112   | 16         | 125   | 141   |
| 駅北口 → 原田地区 | -         | 3     | 3     | -          | 1     | 1     |

〈ラディアン前交差点〉

日付：平成25年2月20日

天候：晴

| 調査地          | 午前(7~10時) |     |     | 午後(16~19時) |     |     |
|--------------|-----------|-----|-----|------------|-----|-----|
|              | オートバイ     | 自動車 | 合計  | オートバイ      | 自動車 | 合計  |
| 秦野 → 駅北口     | 42        | 450 | 492 | 9          | 362 | 371 |
| 秦野 → 富士見が丘   | 8         | 208 | 216 | 6          | 363 | 369 |
| 富士見が丘 → 駅北口  | 42        | 339 | 381 | 12         | 270 | 282 |
| 富士見が丘 → 秦野   | 8         | 259 | 267 | 14         | 284 | 298 |
| 国道1号 → 富士見が丘 | 8         | 320 | 328 | 9          | 235 | 244 |
| 国道1号 → 駅北口   | -         | 1   | 1   | 4          | 4   | 8   |
| 駅北口 → 秦野     | 3         | 84  | 87  | 29         | 298 | 327 |
| 駅北口 → 富士見が丘  | 3         | 43  | 46  | 20         | 176 | 196 |
| 駅北口 → 国道1号   | -         | 2   | 2   | -          | 7   | 7   |

資料：防災安全課

#### 4. 自動車保有台数

| 年 別  | 総数     | 貨物 |     | 乗合 |    | 乗用    |       | 特殊  | 大型特殊 |
|------|--------|----|-----|----|----|-------|-------|-----|------|
|      |        | 普通 | 小型  | 普通 | 小型 | 普通    | 小型    |     |      |
| 平成   | 台      | 台  | 台   | 台  | 台  | 台     | 台     | 台   | 台    |
| 20年度 | 10,488 | 78 | 383 | 6  | 14 | 3,978 | 5,887 | 117 | 25   |
| 21年度 | 10,414 | 74 | 370 | 5  | 14 | 4,022 | 5,786 | 118 | 25   |
| 22年度 | 10,303 | 72 | 355 | 5  | 12 | 4,051 | 5,665 | 118 | 25   |
| 23年度 | 10,214 | 75 | 347 | 5  | 12 | 4,085 | 5,548 | 117 | 25   |
| 24年度 | 10,151 | 76 | 333 | 5  | 12 | 4,110 | 5,472 | 118 | 25   |

資料：湘南自動車検査登録事務所

#### 5. 軽自動車・原動機付自転車等保有台数

| 年 別 | 総数    | 軽自動車  | 小型特殊 | 小型二輪 | 原動機付<br>自転車 |
|-----|-------|-------|------|------|-------------|
| 平成  | 台     | 台     | 台    | 台    | 台           |
| 21年 | 7,787 | 3,802 | 54   | 849  | 3,082       |
| 22年 | 7,762 | 3,852 | 52   | 837  | 3,021       |
| 23年 | 7,815 | 3,947 | 53   | 845  | 2,970       |
| 24年 | 7,913 | 4,064 | 51   | 861  | 2,937       |
| 25年 | 7,903 | 4,136 | 51   | 877  | 2,839       |

資料：税務課(各年4月1日現在)

## 6. バス路線

| 路 線   | 1日当たり運行本数(平日)      |                   |
|---|--------------------|-------------------|
|   | 往路                 | 復路                |
| 二宮駅北口   | 本                  | 本                 |
| 二宮駅北口～大磯駅<br>(馬場・大磯住宅経由)<br>(馬場・虫窪・恒道園前経由)                              | 23                 | 23<br>1           |
| 二宮駅北口～大磯運動公園前<br>(虫窪・恒道園前経由)  | 2                  | 1                 |
| 二宮駅北口～東海大学大磯病院<br>(虫窪・恒道園前経由)   | 2                  | 3                 |
| 二宮駅北口～湘南大磯住宅入口<br>(虫窪・恒道園前経由)   |                    | 1                 |
| 二宮駅北口～二宮駅北口<br>(二宮団地北循環)<br>(二宮団地南循環)<br>(湘南緑が丘循環)                      | 12<br>12<br>47     |                   |
| 二宮駅北口～団地中央<br>(二宮団地・外廻り)  | 23                 | 22                |
| 二宮駅北口～秦野駅南口<br>(井ノ口・団地中央経由)<br>(四ツ谷・南が丘経由)<br>急行(新道経由)<br>(南が丘・団地中央経由)  | 26<br>1<br>8<br>22 | 22<br><br>8<br>22 |
| 二宮駅北口～緑が丘二丁目<br>(二宮高校前経由)<br>(二宮高校前・団地中央経由)                             | 3<br>2             |                   |
| 二宮駅北口～中央公園前<br>(二宮高校前経由)<br>(団地中央・二宮高校前経由)                              | 3<br>2             |                   |
| 二宮駅北口～橘団地<br>(釜野経由)<br>(中里経由)   | 12<br>17           | 12<br>17          |
| 二宮駅南口   |                    |                   |
| 二宮駅南口～松岩寺<br>(生沢経由)   | 3                  | 2                 |
| 二宮駅南口～比奈窪<br>(押切・下小竹経由)   | 36                 | 38                |
| 二宮駅南口～高尾<br>(押切・比奈窪経由)  | 8                  | 6                 |
| 平塚駅北口～小田原駅<br>(二宮駅・国府津駅経由)<br>(小田原町経由)                                  | 1(休日のみ)            | 1(休日のみ)           |
| 平塚駅北口～国府津駅<br>(さざれ石・二宮駅経由)<br>(大磯駅・二宮駅経由)                               | 18<br>15           | 10<br>23          |
| 平塚駅北口～二宮駅南口<br>(花水・さざれ石経由)<br>(花水・大磯駅経由)<br>(山下・国府新宿経由)<br>(中沢橋・国府新宿経由) | 10<br>7<br>3<br>19 | 9<br>7<br>3<br>19 |
| その他(コミュニティバス)   |                    |                   |
| ラディアン～ラディアン<br>(釜野隧道経由)   | 6                  |                   |
| ラディアン～団地中央<br>(釜野隧道経由)  | 2                  | 1                 |

資料：神奈川中央交通株式会社(平成26年1月1日現在)

(注)平成25年12月2日より二宮駅南口～団地中央(釜野経由)は廃止



## 1 1 . 社 会 福 祉



## 1. 生活保護の状況

| 年 別  | 被保護世帯数 | 被保護人員 | 保護率   | 保 護 費   |         |        |       |       |       |
|------|--------|-------|-------|---------|---------|--------|-------|-------|-------|
|      |        |       |       | 総 計     | 生活扶助    | 住宅扶助   | 教育扶助  | 医療扶助  | その他扶助 |
| 平成   | 世帯     | 人     | ‰     | 千円      | 千円      | 千円     | 千円    | 千円    | 千円    |
| 20年度 | 151    | 207   | 6.98  | 162,906 | 104,734 | 52,321 | 861   | 2,695 | 2,295 |
| 21年度 | 169    | 232   | 7.83  | 182,523 | 118,465 | 58,542 | 1,514 | 2,397 | 1,606 |
| 22年度 | 182    | 256   | 8.66  | 210,434 | 135,522 | 66,954 | 2,821 | 2,630 | 2,507 |
| 23年度 | 204    | 287   | 9.97  | 230,529 | 143,193 | 77,511 | 3,402 | 2,881 | 3,542 |
| 24年度 | 216    | 300   | 10.25 | 243,467 | 149,593 | 82,932 | 3,839 | 3,659 | 3,444 |

資料：神奈川県平塚保健福祉事務所

(注)医療扶助は、神奈川県平塚保健福祉事務所支払分の数値(支払基金経由分は含まない)  
被保護世帯数、被保護人員、保護率は年度平均の数値  
保護費は年度計の数値

## 2. 民生委員児童委員数

| 年 別 | 計  | 男  | 女  |
|-----|----|----|----|
| 平成  | 人  | 人  | 人  |
| 21年 | 45 | 12 | 33 |
| 22年 | 45 | 11 | 34 |
| 23年 | 47 | 12 | 35 |
| 24年 | 47 | 12 | 35 |
| 25年 | 47 | 12 | 35 |

資料：福祉課(各年4月1日現在)

## 3. 障がい別対象者数

| 年 別  | 身体障がい者 |       |       |       |       |       | 知的障がい者総数 | 精神障がい者総数 |
|------|--------|-------|-------|-------|-------|-------|----------|----------|
|      | 総 数    | 視覚障がい | 聴覚障がい | 音声障がい | 内部障がい | 肢体不自由 |          |          |
| 平成   | 人      | 人     | 人     | 人     | 人     | 人     | 人        | 人        |
| 20年度 | 923    | 49    | 76    | 4     | 238   | 556   | 143      | 90       |
| 21年度 | 950    | 46    | 78    | 7     | 253   | 566   | 153      | 102      |
| 22年度 | 947    | 45    | 82    | 7     | 248   | 565   | 151      | 126      |
| 23年度 | 952    | 48    | 82    | 8     | 261   | 553   | 152      | 142      |
| 24年度 | 969    | 54    | 84    | 10    | 263   | 558   | 164      | 160      |

資料：福祉課

#### 4. 心配ごと相談の状況

| 年 別  | 生計年金 | 職業生業 | 住 宅 | 家 族 | 結 婚<br>離 婚 | 健 康<br>医 療 | 精 神<br>衛 生 | 人 権<br>法 律 | 財 産 | 事 故 | 母 子<br>保 健<br>児 童<br>福 祉 | 父 子<br>福 祉<br>母 子<br>福 祉 | 老 人<br>福 祉 | 苦 情 | そ の<br>他 | 合 計 |
|------|------|------|-----|-----|------------|------------|------------|------------|-----|-----|--------------------------|--------------------------|------------|-----|----------|-----|
| 平成   | 件    | 件    | 件   | 件   | 件          | 件          | 件          | 件          | 件   | 件   | 件                        | 件                        | 件          | 件   | 件        | 件   |
| 20年度 | -    | -    | 2   | 8   | 7          | 1          | -          | -          | 22  | -   | -                        | -                        | -          | 2   | 4        | 46  |
| 21年度 | -    | 1    | 1   | 7   | 2          | -          | 1          | 2          | 11  | -   | -                        | -                        | -          | -   | 9        | 34  |
| 22年度 | -    | -    | 1   | 3   | 3          | -          | 3          | 1          | 2   | 1   | -                        | -                        | -          | -   | 5        | 19  |
| 23年度 | -    | -    | 2   | 6   | -          | -          | -          | 1          | 3   | -   | -                        | -                        | -          | -   | 7        | 19  |
| 24年度 | -    | 1    | -   | 5   | 2          | -          | -          | -          | 4   | -   | -                        | -                        | -          | -   | 8        | 20  |

資料：二宮町社会福祉協議会

#### 5. 児童扶養手当受給者

| 年 別 | 受給資格 | 支給停止 | 受給者 |
|-----|------|------|-----|
| 平成  | 人    | 人    | 人   |
| 21年 | 207  | 24   | 183 |
| 22年 | 207  | 19   | 188 |
| 23年 | 214  | 20   | 194 |
| 24年 | 214  | 17   | 197 |
| 25年 | 207  | 17   | 190 |

資料：子ども育成課(各年12月31日現在)

#### 6. 共同募金の実績

| 年 別 | 目標額   | 実績額   | 目標額に<br>対する比率 |
|-----|-------|-------|---------------|
| 平成  | 千円    | 千円    |               |
| 21年 | 2,350 | 2,344 | 99.7          |
| 22年 | 2,330 | 2,344 | 100.6         |
| 23年 | 2,340 | 2,365 | 101.1         |
| 24年 | 2,320 | 2,291 | 98.8          |
| 25年 | 2,320 | 2,227 | 96.0          |

資料：二宮町社会福祉協議会(各年12月1日現在)

#### 7. 保育園運営費の概況

| 年齢別   | 年間延入所児童数 | 年間運営費       | 1人当たり平均額 |
|-------|----------|-------------|----------|
|       | 人        | 円           | 円        |
| 0歳児   | 211      | 35,348,330  | 167,528  |
| 1～2歳児 | 1,163    | 115,979,540 | 99,724   |
| 3歳児   | 819      | 40,481,280  | 49,428   |
| 4歳児以上 | 1,781    | 77,305,710  | 43,406   |
| 総 数   | 3,974    | 269,114,860 | 67,719   |

資料：子ども育成課(平成24年度)

## 8. 保育所の概況

| 年 別     | 保育所数 | 定員  | 入所児童数 |     |     |     |     |       |           |     |     |     |     | 管外委託児童数 |     |     |     |     |       |       |   |
|---------|------|-----|-------|-----|-----|-----|-----|-------|-----------|-----|-----|-----|-----|---------|-----|-----|-----|-----|-------|-------|---|
|         |      |     | 総数    | 0歳児 | 1歳児 | 2歳児 | 3歳児 | 4歳児以上 | うち管外受託児童数 |     |     |     |     | 総数      | 0歳児 | 1歳児 | 2歳児 | 3歳児 | 4歳児以上 |       |   |
|         |      |     |       |     |     |     |     |       | 総数        | 0歳児 | 1歳児 | 2歳児 | 3歳児 |         |     |     |     |     |       | 4歳児以上 |   |
| 平成      |      | 人   | 人     | 人   | 人   | 人   | 人   | 人     | 人         | 人   | 人   | 人   | 人   | 人       | 人   | 人   | 人   | 人   | 人     | 人     | 人 |
| 21年     | 5    | 375 | 345   | 10  | 49  | 54  | 71  | 161   | 32        | -   | 2   | 4   | 5   | 21      | 15  | 1   | 5   | 4   | 1     | 4     |   |
| 22年     | 4    | 330 | 323   | 11  | 41  | 67  | 61  | 143   | 24        | 2   | 1   | 1   | 5   | 15      | 19  | -   | 3   | 4   | 7     | 5     |   |
| 23年     | 4    | 330 | 317   | 7   | 40  | 54  | 75  | 141   | 19        | 0   | 4   | 2   | 3   | 10      | 17  | -   | 2   | 4   | 5     | 6     |   |
| 24年     | 4    | 330 | 325   | 13  | 51  | 47  | 69  | 145   | 21        | 2   | 3   | 5   | 4   | 7       | 19  | 1   | 3   | 3   | 2     | 10    |   |
| 25年     | 4    | 330 | 349   | 14  | 51  | 66  | 63  | 155   | 24        | 1   | 4   | 5   | 5   | 9       | 16  | 1   | 2   | 3   | 2     | 8     |   |
| 私立      |      |     |       |     |     |     |     |       |           |     |     |     |     |         |     |     |     |     |       |       |   |
| 二宮保育園   | -    | 90  | 102   | 6   | 17  | 19  | 19  | 41    | 3         | -   | -   | 1   | 2   | -       | -   | -   | -   | -   | -     | -     |   |
| 梅花保育園   | -    | 90  | 101   | 2   | 15  | 20  | 22  | 42    | 7         | -   | 2   | -   | 1   | 4       | -   | -   | -   | -   | -     | -     |   |
| みちる愛児園  | -    | 60  | 60    | 2   | 7   | 15  | 7   | 29    | 6         | -   | 1   | 3   | -   | 2       | -   | -   | -   | -   | -     | -     |   |
| 町立      |      |     |       |     |     |     |     |       |           |     |     |     |     |         |     |     |     |     |       |       |   |
| 百合が丘保育園 | -    | 90  | 86    | 4   | 12  | 12  | 15  | 43    | 8         | 1   | 1   | 1   | 2   | 3       | -   | -   | -   | -   | -     | -     |   |

資料：子ども育成課(各年4月1日現在)

## 9. 敬老金品贈与該当者数

| 年 別  | 敬老祝金該当者 |      |     |     | 長寿夫妻<br>(結婚50年以上) |
|------|---------|------|-----|-----|-------------------|
|      | 総数      | 100歳 | 88歳 | 77歳 |                   |
| 平成   | 人       | 人    | 人   | 人   | 組                 |
| 20年度 | 398     | 6    | 89  | 303 | 56                |
| 21年度 | 410     | 7    | 93  | 310 | 72                |
| 22年度 | 431     | 8    | 104 | 319 | 69                |
| 23年度 | 409     | 4    | 103 | 302 | 105               |
| 24年度 | 460     | 5    | 102 | 353 | -                 |

資料：健康長寿課(各年9月1日現在)

(注)敬老祝金該当者(100歳)は平成23年度から99歳より変更

(注)長寿夫妻は平成24年度より廃止

## 10. 高齢者人口

| 年 別 | 総人口    | 高齢者人口  |        |        |       |       | 高齢者構成比 |        |        |       |      |
|-----|--------|--------|--------|--------|-------|-------|--------|--------|--------|-------|------|
|     |        | 65～69歳 | 70～79歳 | 80～89歳 | 90歳以上 | 合計    | 65～69歳 | 70～79歳 | 80～89歳 | 90歳以上 | 合計   |
| 平成  | 人      | 人      | 人      | 人      | 人     | 人     | %      | %      | %      | %     | %    |
| 21年 | 30,109 | 2,451  | 3,456  | 1,592  | 318   | 7,817 | 8.1    | 11.5   | 5.3    | 1.1   | 26.0 |
| 22年 | 30,164 | 2,490  | 3,566  | 1,658  | 319   | 8,033 | 8.3    | 11.8   | 5.5    | 1.1   | 26.6 |
| 23年 | 30,057 | 2,353  | 3,707  | 1,733  | 336   | 8,129 | 7.8    | 12.3   | 5.8    | 1.1   | 27.0 |
| 24年 | 29,950 | 2,339  | 3,829  | 1,824  | 370   | 8,362 | 7.8    | 12.8   | 6.1    | 1.2   | 27.9 |
| 25年 | 29,786 | 2,473  | 3,929  | 1,954  | 390   | 8,746 | 8.3    | 13.2   | 6.6    | 1.3   | 29.4 |

資料：健康長寿課(各年3月31日現在)

(注)人口は、住民基本台帳の人口

## 11. 介護保険サービス給付状況

| 区 分                  | 平成24年3月～25年2月計 |           | 1か月平均 |         |              |
|----------------------|----------------|-----------|-------|---------|--------------|
|                      | 件数             | 給付額       | 件数    | 給付額     | 1人当たり<br>給付額 |
|                      | 件              | 千円        | 件     | 千円      | 円            |
| 総 計                  | 33,402         | 1,764,720 | 2,784 | 147,060 | 52,823       |
| 居宅サービス合計             | 26,679         | 892,233   | 2,223 | 74,353  | 33,447       |
| 訪問介護                 | 3,301          | 131,941   | 275   | 10,995  | 39,982       |
| 訪問入浴介護               | 365            | 19,245    | 30    | 1,604   | 53,467       |
| 訪問看護                 | 807            | 28,567    | 67    | 2,381   | 35,537       |
| 訪問リハビリテーション          | 123            | 3,012     | 10    | 251     | 25,100       |
| 居宅療養管理指導             | 2,521          | 17,607    | 210   | 1,467   | 6,986        |
| 通所介護・通所リハビリ          | 5,293          | 271,915   | 441   | 22,660  | 51,383       |
| 短期入所生活・短期入所療養介護      | 1,021          | 66,157    | 85    | 5,513   | 64,859       |
| 福祉用具貸与               | 4,067          | 50,000    | 339   | 4,167   | 12,292       |
| 福祉用具購入費              | 119            | 2,844     | 10    | 237     | 23,700       |
| 住宅改修費                | 126            | 12,380    | 11    | 1,032   | 93,818       |
| 特定施設入所者生活介護          | 1,252          | 209,384   | 104   | 17,449  | 167,779      |
| 居宅介護支援(ケアプラン)        | 7,684          | 79,181    | 640   | 6,598   | 10,309       |
| 地域密着型サービス合計          | 1,220          | 248,045   | 101   | 20,670  | 204,653      |
| 認知症対応型通所介護           | 167            | 16,629    | 14    | 1,386   | 99,000       |
| 小規模多機能型居住介護          | 245            | 37,000    | 20    | 3,083   | 154,150      |
| 認知症対応型共同生活介護         | 509            | 123,922   | 42    | 10,327  | 245,881      |
| 地域密着型介護老人福祉施設入所者生活介護 | 299            | 70,493    | 25    | 5,874   | 234,960      |
| 施設サービス合計             | 2,283          | 590,341   | 190   | 49,196  | 258,926      |
| 介護老人福祉施設             | 1,377          | 337,890   | 115   | 28,158  | 244,852      |
| 介護老人保健施設             | 724            | 187,075   | 60    | 15,590  | 259,833      |
| 介護療養型医療施設            | 182            | 65,376    | 15    | 5,448   | 363,200      |
| 高額介護サービス費            | 3,220          | 34,101    | 268   | 2,842   | 10,604       |

資料：健康長寿課(平成24年度介護保険事業状況報告(年報))

## 12. 要介護認定者数

| 区 分   | 人 数    |        |       |        | 構 成 比  |        |       |       |
|-------|--------|--------|-------|--------|--------|--------|-------|-------|
|       | 40～64歳 | 65～74歳 | 75歳以上 | 合 計    | 40～64歳 | 65～74歳 | 75歳以上 | 合 計   |
|       | 人      | 人      | 人     | 人      | %      | %      | %     | %     |
| 年齢別人口 | 10,301 | 4,678  | 4,068 | 19,047 | -      | -      | -     | -     |
| 認定者合計 | 28     | 159    | 1,058 | 1,245  | 100.0  | 100.0  | 100.0 | 100.0 |
| 要支援1  | 2      | 24     | 157   | 183    | 7.1    | 15.1   | 14.8  | 14.7  |
| 要支援2  | 5      | 27     | 165   | 197    | 17.9   | 17.0   | 15.6  | 15.8  |
| 要介護1  | 4      | 18     | 166   | 188    | 14.3   | 11.3   | 15.7  | 15.1  |
| 要介護2  | 6      | 27     | 134   | 167    | 21.4   | 17.0   | 12.7  | 13.4  |
| 要介護3  | 1      | 23     | 191   | 215    | 3.6    | 14.4   | 18.1  | 17.3  |
| 要介護4  | 3      | 13     | 108   | 124    | 10.7   | 8.2    | 10.2  | 10.0  |
| 要介護5  | 7      | 27     | 137   | 171    | 25.0   | 17.0   | 12.9  | 13.7  |

資料：健康長寿課(平成25年介護保険事業状況報告(3月分))

### 13. 国民健康保険加入状況

| 年 別 | 世帯     |       |      | 人口     |       |      |
|-----|--------|-------|------|--------|-------|------|
|     | 世帯数    | 加入世帯数 | 加入率  | 人口     | 被保険者数 | 加入率  |
| 平成  | 世帯     | 世帯    | %    | 人      | 人     | %    |
| 21年 | 11,921 | 5,030 | 42.2 | 30,130 | 8,878 | 29.5 |
| 22年 | 12,048 | 4,977 | 41.3 | 30,187 | 8,721 | 28.9 |
| 23年 | 12,150 | 4,999 | 41.1 | 30,082 | 8,673 | 28.8 |
| 24年 | 12,203 | 4,983 | 40.8 | 29,973 | 8,613 | 28.7 |
| 25年 | 12,249 | 4,895 | 40.0 | 29,786 | 8,416 | 28.3 |

資料：保険医療課(各年3月31日現在)

### 14. 国民健康保険税の状況(現年度分)

| 年 別  | 調定額           | 収納額         | 収納率  | 調定に対する  |         |
|------|---------------|-------------|------|---------|---------|
|      |               |             |      | 1世帯当たり額 | 1人当たり額  |
| 平成   | 円             | 円           | %    | 円       | 円       |
| 20年度 | 1,015,561,500 | 928,140,550 | 91.4 | 201,901 | 114,391 |
| 21年度 | 966,917,400   | 882,607,440 | 91.3 | 194,277 | 110,872 |
| 22年度 | 888,633,300   | 814,131,065 | 91.6 | 177,762 | 102,460 |
| 23年度 | 853,514,700   | 787,094,350 | 92.2 | 171,285 | 99,096  |
| 24年度 | 834,393,000   | 774,560,720 | 92.8 | 170,458 | 99,144  |

資料：保険医療課

### 15. 国民健康保険の保険給付状況

#### (1)療養給付、療養費

| 区 分  | 件 数     | 費用額           |
|------|---------|---------------|
|      | 件       | 円             |
| 療養給付 | 142,767 | 2,841,632,998 |
| 診療費等 | 87,996  | 2,199,451,877 |
| 調剤   | 54,771  | 642,181,121   |
| 療養費  | 2,393   | 31,263,672    |
| 診療費  | 45      | 675,130       |
| 補装具等 | 2,348   | 30,588,542    |

資料：保険医療課(国民健康保険事業状況報告書：平成24年度)

#### (2)高額療養費、その他の給付

| 区 分    | 件 数   | 支払額         |
|--------|-------|-------------|
|        | 件     | 円           |
| 高額療養費  | 4,071 | 246,017,762 |
| その他の給付 | 71    | 11,960,000  |
| 移送費    | -     | -           |
| 出産育児給付 | 24    | 10,080,000  |
| 葬祭給付   | 47    | 1,880,000   |

資料：保険医療課(国民健康保険事業状況報告書：平成24年度)

16. 後期高齢者医療加入状況

| 年 別 | 人 口    | 被保険者数 | 加入率  |
|-----|--------|-------|------|
| 平成  | 人      | 人     | %    |
| 21年 | 30,130 | 3,368 | 11.2 |
| 22年 | 30,187 | 3,510 | 11.6 |
| 23年 | 30,082 | 3,666 | 12.2 |
| 24年 | 29,973 | 3,818 | 12.7 |
| 25年 | 29,786 | 4,013 | 13.5 |

資料：保険医療課(各年3月31日現在)

17. 国民年金加入状況

| 区 分    |        |   | 平成21年  | 平成22年  | 平成23年  | 平成24年  | 平成25年  |
|--------|--------|---|--------|--------|--------|--------|--------|
| 人<br>数 | 加入者総数  | 人 | 7,011  | 6,924  | 6,789  | 6,697  | 6,554  |
|        | 1号被保険者 | 人 | 4,277  | 4,311  | 4,223  | 4,172  | 4,112  |
|        | 強制加入者  | 人 | 4,177  | 4,203  | 4,122  | 4,071  | 4,018  |
|        | 任意加入者  | 人 | 100    | 108    | 101    | 101    | 94     |
|        | 3号被保険者 | 人 | 2,734  | 2,613  | 2,566  | 2,525  | 2,442  |
| 比<br>率 | 加入者総数  | % | 100.0  | 100.0  | 100.0  | 100.0  | 100.0  |
|        | 1号被保険者 | % | 61.0   | 62.3   | 62.2   | 62.3   | 62.7   |
|        | 強制加入者  | % | (97.7) | (97.5) | (97.6) | (97.6) | (97.7) |
|        | 任意加入者  | % | (2.3)  | (2.5)  | (2.4)  | (2.4)  | (2.3)  |
|        | 3号被保険者 | % | 39.0   | 37.7   | 37.8   | 37.7   | 37.3   |

資料：保険医療課(各年3月31日現在)



18. 拠出年金支給状況

| 区 分    |             | 平成21年           | 平成22年           | 平成23年         | 平成24年         |
|--------|-------------|-----------------|-----------------|---------------|---------------|
| 人<br>数 | 総 額         | 人 7,364         | 7,615           | 7,881         | 8,330         |
|        | 老齢年金        | 人 385           | 340             | 301           | 269           |
|        | 母子年金        | 人 -             | -               | -             | -             |
|        | 障害年金        | 人 9             | 9               | 9             | 7             |
|        | 遺児年金        | 人 -             | -               | -             | -             |
|        | 寡婦年金        | 人 4             | 4               | 4             | 5             |
|        | 死亡一時金       | 人 3             | 15              | 5             | 5             |
|        | 老齢基礎年金      | 人 6,572         | 6,847           | 7,158         | 7,621         |
|        | 障害基礎年金      | 人 324           | 340             | 344           | 357           |
|        | 遺族基礎年金      | 人 67            | 60              | 60            | 66            |
|        | 年<br>金<br>額 | 総 額             | 円 4,979,697,100 | 5,165,500,600 | 5,351,278,500 |
| 老齢年金   |             | 円 185,363,500   | 165,939,800     | 146,464,000   | 131,542,100   |
| 母子年金   |             | 円 -             | -               | -             | -             |
| 障害年金   |             | 円 8,316,900     | 8,316,900       | 8,086,100     | 6,095,300     |
| 遺児年金   |             | 円 -             | -               | -             | -             |
| 寡婦年金   |             | 円 1,899,800     | 1,899,800       | 1,892,200     | 2,157,500     |
| 死亡一時金  |             | 円 418,500       | 2,175,000       | 758,500       | 650,000       |
| 老齢基礎年金 |             | 円 4,444,827,800 | 4,639,917,400   | 4,844,132,300 | 5,157,143,900 |
| 障害基礎年金 |             | 円 287,762,600   | 301,486,000     | 302,694,800   | 311,545,700   |
| 遺族基礎年金 |             | 円 51,108,000    | 45,765,700      | 47,250,600    | 52,277,200    |

資料：日本年金機構

19. 老齢福祉年金(無拠出年金)支給状況

| 年 別  | 支給者 | 全支給 |         | 一部支給 |         | 全額<br>停止 |
|------|-----|-----|---------|------|---------|----------|
|      | 人数  | 人数  | 支給額     | 人数   | 支給額     | 人数       |
| 平成   | 人   | 人   | 円       | 人    | 円       | 人        |
| 20年度 | 2   | 1   | 405,800 | 1    | 176,900 | -        |
| 21年度 | 1   | 1   | 405,800 | -    | -       | -        |
| 22年度 | 1   | 1   | 405,800 | -    | -       | -        |
| 23年度 | 1   | 1   | 404,200 | -    | -       | -        |
| 24年度 | 1   | 1   | 402,900 | -    | -       | -        |

資料：保険医療課



## 1 2 . 保 健 · 衛 生



### 1. 病院・診療所数

| 年 別 | 病院  |     |              | 一般診療所 |     |              | 歯科診療所 |
|-----|-----|-----|--------------|-------|-----|--------------|-------|
|     | 病院数 | 病床数 | 人口1万<br>対病床数 | 診療所数  | 病床数 | 人口1万<br>対病床数 |       |
| 平成  |     |     |              |       |     |              |       |
| 20年 | -   | -   | -            | 24    | -   | -            | 20    |
| 21年 | -   | -   | -            | 24    | -   | -            | 20    |
| 23年 | -   | -   | -            | 22    | -   | -            | 20    |
| 24年 | -   | -   | -            | 21    | -   | -            | 20    |
| 25年 | -   | -   | -            | 23    | -   | -            | 20    |

資料：神奈川県平塚保健福祉事務所(各年3月31日現在)

### 2. 医療従事者数

| 年 別 | 総 数 | 医 師 | 歯科医師 | 薬剤師 | 助産師 | 看護師 | 医師1人当たり<br>町 民 数 |
|-----|-----|-----|------|-----|-----|-----|------------------|
| 平成  | 人   | 人   | 人    | 人   | 人   | 人   |                  |
| 16年 | 150 | 30  | 25   | 51  | 2   | 42  | 1,018            |
| 18年 | 130 | 24  | 21   | 39  | -   | 46  | 1,247            |
| 20年 | 155 | 25  | 22   | 58  | 2   | 48  | 1,183            |
| 22年 | 146 | 26  | 16   | 55  | 3   | 46  | 1,139            |

資料：神奈川県平塚保健福祉事務所(各年12月31日現在)

(注)隔年調査

看護師は准看護師を含む

### 3. 主要死因別死亡者数

| 年 別 | 総数  | 区 分    |                       |                            |             |                       |        |        |                       |             |             |        |             |        |
|-----|-----|--------|-----------------------|----------------------------|-------------|-----------------------|--------|--------|-----------------------|-------------|-------------|--------|-------------|--------|
|     |     | 結<br>核 | 悪<br>性<br>新<br>生<br>物 | 高<br>血<br>圧<br>性<br>疾<br>患 | 心<br>疾<br>患 | 脳<br>血<br>管<br>疾<br>患 | 肺<br>炎 | 喘<br>息 | 消<br>化<br>性<br>潰<br>瘍 | 肝<br>硬<br>変 | 腎<br>不<br>全 | 老<br>衰 | 事<br>故<br>死 | 自<br>殺 |
| 平成  | 人   | 人      | 人                     | 人                          | 人           | 人                     | 人      | 人      | 人                     | 人           | 人           | 人      | 人           | 人      |
| 19年 | 212 | 1      | 80                    | -                          | 34          | 28                    | 25     | 1      | 5                     | 2           | 2           | 12     | 10          | 12     |
| 20年 | 207 | -      | 88                    | -                          | 30          | 34                    | 21     | -      | 3                     | 4           | 3           | 7      | 10          | 7      |
| 21年 | 217 | 1      | 87                    | 3                          | 33          | 35                    | 26     | -      | 2                     | 2           | 4           | 13     | 8           | 3      |
| 22年 | 312 | 1      | 90                    | 1                          | 47          | 27                    | 37     | -      | 1                     | 1           | 9           | 7      | 17          | 7      |
| 23年 | 267 | -      | 90                    | 3                          | 41          | 29                    | 26     | -      | 9                     | 1           | 4           | 12     | 10          | 5      |

資料：企画政策課(神奈川県衛生統計年報)

#### 4. 予防接種実施状況

##### (1) 定期接種

| 年 別  | 集団接種 | 個別接種 |      |      |         |     |     |       |            |      |      |   |
|------|------|------|------|------|---------|-----|-----|-------|------------|------|------|---|
|      | 小児まひ | BCG  | 三種混合 | 二種混合 | 麻しん・風しん | 麻しん | 風しん | 日本脳炎  | 高齢者インフルエンザ | 小児まひ | 四種混合 |   |
| 平成   | 人    | 人    | 人    | 人    | 人       | 人   | 人   | 人     | 人          | 人    | 人    | 人 |
| 20年度 | 384  | 164  | 766  | 249  | 899     | 1   | -   | 44    | 3,547      | -    | -    | - |
| 21年度 | 372  | 183  | 825  | 239  | 844     | 1   | 2   | 485   | 3,118      | -    | -    | - |
| 22年度 | 328  | 186  | 824  | 194  | 786     | 3   | -   | 1,253 | 3,456      | -    | -    | - |
| 23年度 | 271  | 150  | 762  | 235  | 825     | 9   | 3   | 1,636 | 3,278      | -    | -    | - |
| 24年度 | 107  | 158  | 583  | 154  | 743     | 11  | 1   | 1,233 | 3,449      | 588  | 162  | - |

資料：保険医療課

(注)小児まひ(個別接種)は平成24年9月より、四種混合は同年11月より導入

(注)接種人数は延べ人数

##### (2) 任意接種

| 年 別  | 子宮頸がん | ヒブ  | 小児用肺炎球菌 |
|------|-------|-----|---------|
| 平成   | 人     | 人   | 人       |
| 22年度 | 200   | 197 | 197     |
| 23年度 | 1,358 | 731 | 902     |
| 24年度 | 381   | 735 | 751     |

資料：保険医療課

(注)平成22年度より任意接種開始

(注)接種人数は延べ人数

#### 5. 献血実施状況

| 年 別  | 献血回数 | 採血目標 | 献血希望者 | 採血者 | 不適合者 | 目標達成率 |
|------|------|------|-------|-----|------|-------|
| 平成   | 回    | 人    | 人     | 人   | 人    | %     |
| 20年度 | 5    | 256  | 109   | 95  | 14   | 37.1  |
| 21年度 | 2    | 245  | 89    | 80  | 9    | 32.7  |
| 22年度 | 2    | 245  | 71    | 65  | 6    | 26.5  |
| 23年度 | 2    | 245  | 101   | 93  | 8    | 38.0  |
| 24年度 | 2    | 245  | 72    | 70  | 2    | 28.6  |

資料：保険医療課

## 6. 健康診査受診者数

| 年 別  | 健康診査  | 胃がん | 大腸がん  | 子宮がん | 乳がん | 肺がん   |
|------|-------|-----|-------|------|-----|-------|
| 平成   | 人     | 人   | 人     | 人    | 人   | 人     |
| 20年度 | 2,886 | 237 | 212   | 276  | 331 | 42    |
| 21年度 | 2,877 | 253 | 2,250 | 632  | 851 | 1,820 |
| 22年度 | 2,639 | 236 | 2,816 | 463  | 526 | 1,938 |
| 23年度 | 3,289 | 276 | 2,704 | 529  | 432 | 2,838 |
| 24年度 | 3,620 | 249 | 2,739 | 400  | 417 | 3,052 |

資料：保険医療課

(注)大腸がん、肺がんは平成20年度までは集団検診のみ集計

## 7. 乳幼児健康診査受診者数

| 年 別  | 4か月児 | 8～10か月児 | 1歳6か月児 | 3歳児 | 2歳児歯科 |
|------|------|---------|--------|-----|-------|
| 平成   | 人    | 人       | 人      | 人   | 人     |
| 20年度 | 173  | 195     | 180    | 185 | 183   |
| 21年度 | 176  | 181     | 204    | 213 | 197   |
| 22年度 | 170  | 161     | 200    | 197 | 174   |
| 23年度 | 167  | 168     | 178    | 199 | 192   |
| 24年度 | 172  | 161     | 183    | 200 | 172   |

資料：子ども育成課

## 8. し尿収集状況

| 年 別   | 浄化槽汚泥  |        |         | し 尿    |       |       | 合計収集量   |
|-------|--------|--------|---------|--------|-------|-------|---------|
|       | 基 数    | 台 数    | 収集量     | 戸 数    | 台 数   | 収集量   |         |
| 平成    | 基      | 台      | k1      | 戸      | 台     | k1    | k1      |
| 20年度  | 3,347  | 4,775  | 7,400.9 | 6,058  | 507   | 631.8 | 8,032.7 |
| 21年度  | 3,248  | 4,827  | 7,500.9 | 4,228  | 388   | 446.7 | 7,947.6 |
| 22年度  | 3,075  | 4,406  | 6,673.9 | 3,608  | 488   | 437.9 | 7,111.8 |
| 23年度  | 2,915  | 4,131  | 6,240.3 | 3,305  | 492   | 414.3 | 6,654.6 |
| 24年度  | 2,780  | 3,914  | 5,996.1 | 3,077  | 462   | 370.3 | 6,366.4 |
| 4月    | 236    | 320    | 490.1   | 257    | 42    | 30.9  | 521.0   |
| 5月    | 239    | 332    | 520.7   | 270    | 42    | 35.0  | 555.7   |
| 6月    | 259    | 352    | 550.1   | 263    | 42    | 33.7  | 583.8   |
| 7月    | 268    | 345    | 534.7   | 260    | 42    | 34.9  | 569.6   |
| 8月    | 248    | 368    | 563.4   | 261    | 37    | 30.7  | 594.1   |
| 9月    | 211    | 309    | 466.5   | 233    | 22    | 25.1  | 491.6   |
| 10月   | 236    | 362    | 555.8   | 268    | 42    | 31.2  | 587.0   |
| 11月   | 197    | 321    | 506.6   | 291    | 42    | 35.8  | 542.4   |
| 12月   | 259    | 323    | 471.2   | 266    | 38    | 31.7  | 502.9   |
| 25年1月 | 203    | 274    | 416.9   | 226    | 36    | 25.6  | 442.5   |
| 2月    | 186    | 296    | 449.9   | 228    | 37    | 24.5  | 474.4   |
| 3月    | 238    | 312    | 470.2   | 254    | 40    | 31.2  | 501.4   |
| 月平均   | 231.67 | 326.17 | 499.68  | 256.42 | 38.50 | 30.86 | 530.53  |

資料：生活環境課

## 9. じん芥収集状況

| 年 別   | 合計収集量     | 可燃ごみ      |         | 資源ごみ    |           |         |         |         |
|-------|-----------|-----------|---------|---------|-----------|---------|---------|---------|
|       |           | 毎日出るごみ    | 許可業者    | 樹脂類     | 古紙布類      | 金属空き缶類  | 空きビン    | 剪定枝     |
| 平成    | t         | t         | t       | t       | t         | t       | t       | t       |
| 20年度  | 9,462.566 | 5,390.390 | 565.770 | 651.200 | 1,836.495 | 228.170 | 228.480 | 49.360  |
| 21年度  | 9,232.030 | 4,903.790 | 552.845 | 654.395 | 1,737.805 | 219.965 | 229.230 | 362.305 |
| 22年度  | 9,067.135 | 4,590.945 | 543.655 | 667.995 | 1,735.000 | 227.310 | 229.320 | 500.625 |
| 23年度  | 9,138.990 | 4,599.120 | 546.320 | 672.755 | 1,722.160 | 223.315 | 223.565 | 529.645 |
| 24年度  | 9,070.887 | 4,513.505 | 592.450 | 661.910 | 1,679.230 | 217.000 | 217.850 | 516.815 |
| 4月    | 752.950   | 363.100   | 43.810  | 55.575  | 177.830   | 19.440  | 19.235  | 32.905  |
| 5月    | 853.585   | 420.000   | 49.580  | 61.220  | 140.560   | 19.505  | 17.430  | 69.765  |
| 6月    | 805.577   | 390.665   | 48.385  | 55.080  | 140.165   | 18.405  | 18.580  | 75.520  |
| 7月    | 787.935   | 394.820   | 53.715  | 57.950  | 140.750   | 18.085  | 18.605  | 60.530  |
| 8月    | 810.830   | 401.620   | 54.315  | 59.425  | 125.550   | 18.235  | 17.625  | 36.195  |
| 9月    | 725.615   | 353.135   | 50.645  | 55.070  | 135.785   | 19.990  | 20.545  | 41.700  |
| 10月   | 774.165   | 384.210   | 54.705  | 58.025  | 129.530   | 18.325  | 16.245  | 63.020  |
| 11月   | 739.145   | 357.470   | 49.940  | 51.055  | 136.595   | 19.015  | 16.200  | 48.925  |
| 12月   | 810.100   | 391.750   | 47.800  | 51.715  | 172.635   | 20.875  | 21.360  | 48.070  |
| 25年1月 | 689.195   | 381.980   | 48.120  | 60.205  | 121.535   | 13.435  | 16.170  | 11.595  |
| 2月    | 631.420   | 315.245   | 42.950  | 46.510  | 121.950   | 17.375  | 19.870  | 12.555  |
| 3月    | 690.370   | 359.510   | 48.485  | 50.080  | 136.345   | 14.315  | 15.985  | 16.035  |
| 月平均   | 755.907   | 376.125   | 49.371  | 55.159  | 139.936   | 18.083  | 18.154  | 43.068  |

資料：生活環境課

(注)美化清掃は平成21年4月より集計開始

粗大ごみは平成23年4月より家電類と寝具類を分けて集計開始



| 粗大ごみ   |         |        | 不燃ごみ   |       | 直接搬入<br>ごみ | 不法投棄<br>回収 | 河川清掃  | 美化清掃  |
|--------|---------|--------|--------|-------|------------|------------|-------|-------|
| 大型ごみ   | 家電類     | 寝具類    | その他    | 蛍光管類  |            |            |       |       |
| t      | t       | t      | t      | t     | t          | t          | t     | t     |
| 40.875 | 126.775 |        | 68.880 | 6.830 | 264.780    | 2.420      | 2.141 | -     |
| 50.775 | 134.020 |        | 83.630 | 7.670 | 286.415    | 1.886      | 1.429 | 5.870 |
| 61.830 | 142.900 |        | 76.320 | 6.125 | 274.945    | 1.625      | 1.725 | 6.815 |
| 74.000 | 97.340  | 54.430 | 85.020 | 5.885 | 296.910    | 1.825      | 1.600 | 5.100 |
| 71.995 | 107.340 | 57.230 | 75.295 | 6.550 | 342.017    | 2.735      | 1.590 | 7.375 |
| 18.000 | -       | -      | -      | -     | 22.700     | 0.210      | 0.145 | -     |
| -      | 27.395  | 15.515 | -      | -     | 29.375     | 0.145      | 0.165 | 2.930 |
| -      | -       | -      | 19.490 | 1.410 | 37.117     | 0.135      | 0.080 | 0.545 |
| 20.165 | -       | -      | -      | -     | 22.830     | 0.225      | 0.260 | -     |
| -      | 26.580  | 16.375 | -      | -     | 54.655     | 0.255      | -     | -     |
| -      | -       | -      | 15.935 | 1.550 | 30.180     | 0.150      | 0.250 | 0.680 |
| 19.415 | -       | -      | -      | -     | 27.305     | 0.225      | 0.430 | 2.730 |
| -      | 27.240  | 14.060 | -      | -     | 18.365     | 0.150      | 0.130 | -     |
| -      | -       | -      | 23.515 | 1.905 | 29.775     | 0.225      | -     | 0.475 |
| 14.415 | -       | -      | -      | -     | 21.550     | 0.190      | -     | -     |
| -      | 26.125  | 11.280 | -      | -     | 16.920     | 0.640      | -     | -     |
| -      | -       | -      | 16.355 | 1.685 | 31.245     | 0.185      | 0.130 | 0.015 |
| 6.000  | 8.945   | 4.769  | 6.275  | 0.546 | 28.501     | 0.228      | 0.133 | 0.615 |



## 1 3. 教 育



## 1. 学校の総覧

| 区 分  | 学校数 | 学級数 | 教員数 |    |    | 生徒・児童・幼児数 |     |     |
|------|-----|-----|-----|----|----|-----------|-----|-----|
|      |     |     | 総数  | 男  | 女  | 総数        | 男   | 女   |
|      | 校   | 級   | 人   | 人  | 人  | 人         | 人   | 人   |
| 幼稚園  | 5   | 34  | 56  | 3  | 53 | 719       | 357 | 362 |
| 小学校  | 3   | 51  | 75  | 33 | 42 | 1,379     | 705 | 674 |
| 中学校  | 2   | 25  | 53  | 30 | 23 | 753       | 390 | 363 |
| 高等学校 | 1   | 21  | 51  | 43 | 8  | 813       | 455 | 358 |

資料：企画政策課(学校基本調査(平成25年5月1日現在))

## 2. 学校施設状況

| 区 分    | 校地面積           | 建物面積           |                |                |
|--------|----------------|----------------|----------------|----------------|
|        |                | 合 計            | 校 舎            | 体育館            |
|        | m <sup>2</sup> | m <sup>2</sup> | m <sup>2</sup> | m <sup>2</sup> |
| 二宮小学校  | 10,678         | 7,224          | 6,354          | 870            |
| 一色小学校  | 21,902         | 5,504          | 4,590          | 914            |
| 山西小学校  | 22,300         | 6,183          | 5,286          | 897            |
| 二宮中学校  | 17,075         | 7,430          | 6,314          | 1,116          |
| 二宮西中学校 | 24,986         | 6,873          | 5,640          | 1,233          |

資料：教育総務課(学校施設台帳結果(平成25年5月1日現在))

## 3. 小中学校別教員と児童生徒数

| 区 分    | 学級数 | 教員数 | 児童生徒数 |       |       |
|--------|-----|-----|-------|-------|-------|
|        |     |     | 計     | 男     | 女     |
|        | 学級  | 人   | 人     | 人     | 人     |
| 総 計    | 76  | 128 | 2,132 | 1,095 | 1,037 |
| 小学校計   | 51  | 75  | 1,379 | 705   | 674   |
| 二宮小学校  | 20  | 31  | 636   | 328   | 308   |
| 一色小学校  | 13  | 18  | 313   | 158   | 155   |
| 山西小学校  | 18  | 26  | 430   | 219   | 211   |
| 中学校計   | 25  | 53  | 753   | 390   | 363   |
| 二宮中学校  | 14  | 29  | 447   | 234   | 213   |
| 二宮西中学校 | 11  | 24  | 306   | 156   | 150   |

資料：教育総務課(平成25年5月1日現在)

#### 4. 幼稚園の概況

| 年 別 | 園数 | 組数 | 教員数(本務者) |   |    | 職員数(本務者) |   |   | 総数  |     |     |
|-----|----|----|----------|---|----|----------|---|---|-----|-----|-----|
|     |    |    | 計        | 男 | 女  | 計        | 男 | 女 | 計   | 男   | 女   |
| 平成  |    |    | 人        | 人 | 人  | 人        | 人 | 人 | 人   | 人   | 人   |
| 21年 | 5  | 35 | 57       | 4 | 53 | 7        | 3 | 4 | 742 | 361 | 381 |
| 22年 | 5  | 35 | 60       | 4 | 56 | 8        | 4 | 4 | 746 | 363 | 383 |
| 23年 | 5  | 34 | 58       | 4 | 54 | 9        | 5 | 4 | 703 | 362 | 341 |
| 24年 | 5  | 34 | 59       | 5 | 54 | 11       | 7 | 4 | 718 | 361 | 357 |
| 25年 | 5  | 34 | 56       | 3 | 53 | 11       | 7 | 4 | 719 | 357 | 362 |

資料：企画政策課(学校基本調査(各年5月1日現在))

#### 5. 小学校の概況

| 年 別 | 学校数 | 学級数 | 教員数(本務者) |    |    | 職員数(本務者) |   |   | 総数    |     |     |
|-----|-----|-----|----------|----|----|----------|---|---|-------|-----|-----|
|     |     |     | 計        | 男  | 女  | 計        | 男 | 女 | 計     | 男   | 女   |
| 平成  |     |     | 人        | 人  | 人  | 人        | 人 | 人 | 人     | 人   | 人   |
| 21年 | 3   | 53  | 75       | 30 | 45 | 6        | 4 | 2 | 1,538 | 789 | 749 |
| 22年 | 3   | 53  | 80       | 30 | 50 | 7        | 4 | 3 | 1,494 | 776 | 718 |
| 23年 | 3   | 52  | 73       | 33 | 40 | 7        | 4 | 3 | 1,444 | 728 | 716 |
| 24年 | 3   | 55  | 76       | 34 | 42 | 8        | 5 | 3 | 1,419 | 720 | 699 |
| 25年 | 3   | 51  | 75       | 33 | 42 | 9        | 5 | 4 | 1,379 | 705 | 674 |

資料：企画政策課(学校基本調査(各年5月1日現在))

#### 6. 中学校の概況

| 年 別 | 学校数 | 学級数 | 教員数(本務者) |    |    | 職員数(本務者) |   |   | 総数  |     |     |
|-----|-----|-----|----------|----|----|----------|---|---|-----|-----|-----|
|     |     |     | 計        | 男  | 女  | 計        | 男 | 女 | 計   | 男   | 女   |
| 平成  |     |     | 人        | 人  | 人  | 人        | 人 | 人 | 人   | 人   | 人   |
| 21年 | 2   | 28  | 60       | 38 | 22 | 5        | 1 | 4 | 793 | 411 | 382 |
| 22年 | 2   | 28  | 56       | 37 | 19 | 4        | 1 | 3 | 800 | 411 | 389 |
| 23年 | 2   | 26  | 51       | 34 | 17 | 3        | 1 | 2 | 789 | 414 | 375 |
| 24年 | 2   | 25  | 52       | 32 | 20 | 3        | 1 | 2 | 764 | 397 | 367 |
| 25年 | 2   | 25  | 53       | 30 | 23 | 3        | 1 | 2 | 753 | 390 | 363 |

資料：企画政策課(学校基本調査(各年5月1日現在))

| 園児数 |     |     |     |     |     |
|-----|-----|-----|-----|-----|-----|
| 3歳児 |     | 4歳児 |     | 5歳児 |     |
| 男   | 女   | 男   | 女   | 男   | 女   |
| 人   | 人   | 人   | 人   | 人   | 人   |
| 94  | 95  | 132 | 158 | 135 | 128 |
| 115 | 101 | 118 | 127 | 130 | 155 |
| 105 | 100 | 136 | 115 | 121 | 126 |
| 102 | 116 | 123 | 120 | 136 | 121 |
| 115 | 111 | 119 | 132 | 123 | 119 |

| 児童数 |     |     |     |     |     |     |     |     |     |     |     |
|-----|-----|-----|-----|-----|-----|-----|-----|-----|-----|-----|-----|
| 1学年 |     | 2学年 |     | 3学年 |     | 4学年 |     | 5学年 |     | 6学年 |     |
| 男   | 女   | 男   | 女   | 男   | 女   | 男   | 女   | 男   | 女   | 男   | 女   |
| 人   | 人   | 人   | 人   | 人   | 人   | 人   | 人   | 人   | 人   | 人   | 人   |
| 120 | 104 | 124 | 130 | 133 | 131 | 117 | 128 | 159 | 117 | 136 | 139 |
| 117 | 101 | 121 | 104 | 124 | 133 | 133 | 132 | 118 | 129 | 163 | 119 |
| 104 | 110 | 119 | 104 | 122 | 104 | 131 | 135 | 133 | 133 | 119 | 130 |
| 107 | 109 | 104 | 109 | 122 | 104 | 126 | 107 | 132 | 135 | 129 | 135 |
| 110 | 104 | 107 | 108 | 109 | 112 | 119 | 104 | 128 | 110 | 132 | 136 |

| 生徒数 |     |     |     |     |     |
|-----|-----|-----|-----|-----|-----|
| 1学年 |     | 2学年 |     | 3学年 |     |
| 男   | 女   | 男   | 女   | 男   | 女   |
| 人   | 人   | 人   | 人   | 人   | 人   |
| 127 | 135 | 151 | 126 | 133 | 121 |
| 131 | 130 | 129 | 134 | 151 | 125 |
| 153 | 108 | 131 | 131 | 130 | 136 |
| 114 | 128 | 152 | 107 | 131 | 132 |
| 122 | 125 | 117 | 131 | 151 | 107 |

## 7. 高等学校の概況

| 年 別 | 学校数 | 学級数 | 教員数(本務者) |    |    | 職員数(本務者) |   |   | 総数  |     |
|-----|-----|-----|----------|----|----|----------|---|---|-----|-----|
|     |     |     | 計        | 男  | 女  | 計        | 男 | 女 | 計   | 男   |
| 平成  |     |     | 人        | 人  | 人  | 人        | 人 | 人 | 人   | 人   |
| 21年 | 1   | 23  | 53       | 41 | 12 | 7        | 2 | 5 | 889 | 457 |
| 22年 | 1   | 24  | 54       | 44 | 10 | 7        | 3 | 4 | 929 | 492 |
| 23年 | 1   | 23  | 52       | 42 | 10 | 7        | 3 | 4 | 877 | 504 |
| 24年 | 1   | 22  | 52       | 43 | 9  | 7        | 3 | 4 | 835 | 467 |
| 25年 | 1   | 21  | 51       | 43 | 8  | 7        | 2 | 5 | 813 | 455 |

資料：企画政策課(学校基本調査(各年5月1日現在))

## 8. 中学校の進路別卒業生数

| 年 別 | 総数  |     |     | 進学者 |     |     | 就職者 |   |   | 計 |
|-----|-----|-----|-----|-----|-----|-----|-----|---|---|---|
|     | 計   | 男   | 女   | 計   | 男   | 女   | 計   | 男 | 女 |   |
| 平成  | 人   | 人   | 人   | 人   | 人   | 人   | 人   | 人 | 人 | 人 |
| 21年 | 232 | 104 | 128 | 231 | 103 | 128 | 1   | 1 | - | - |
| 22年 | 256 | 134 | 122 | 254 | 133 | 121 | 2   | 1 | 1 | - |
| 23年 | 276 | 151 | 125 | 274 | 150 | 124 | 1   | 1 | - | 1 |
| 24年 | 266 | 131 | 135 | 266 | 131 | 135 | -   | - | - | - |
| 25年 | 262 | 131 | 131 | 260 | 130 | 130 | -   | - | - | - |

資料：企画政策課(学校基本調査(各年5月1日現在))

## 9. 中学校の高等学校等への進学者数

| 年 別 | 総数  |     |     | 高等学校(本科) |     |     |     |   |   |   |   |
|-----|-----|-----|-----|----------|-----|-----|-----|---|---|---|---|
|     |     |     |     | 全日制      |     |     | 定時制 |   |   | 計 |   |
|     | 計   | 男   | 女   | 計        | 男   | 女   | 計   | 男 | 女 |   |   |
| 平成  | 人   | 人   | 人   | 人        | 人   | 人   | 人   | 人 | 人 | 人 | 人 |
| 21年 | 230 | 103 | 127 | 223      | 99  | 124 | 5   | 3 | 2 | - |   |
| 22年 | 254 | 133 | 121 | 245      | 126 | 119 | 3   | 2 | 1 | 2 |   |
| 23年 | 274 | 150 | 124 | 263      | 142 | 121 | 8   | 6 | 2 | - |   |
| 24年 | 265 | 131 | 134 | 257      | 128 | 129 | 1   | - | 1 | 1 |   |
| 25年 | 260 | 130 | 130 | 244      | 123 | 121 | 5   | 3 | 2 | 7 |   |

資料：企画政策課(学校基本調査(各年5月1日現在))



| 生徒数 |     |     |     |     |     |     |
|-----|-----|-----|-----|-----|-----|-----|
| 1学年 |     | 2学年 |     |     | 3学年 |     |
| 女   | 男   | 女   | 男   | 女   | 男   | 女   |
| 人   | 人   | 人   | 人   | 人   | 人   | 人   |
| 432 | 194 | 130 | 127 | 175 | 136 | 127 |
| 437 | 184 | 139 | 185 | 128 | 123 | 170 |
| 373 | 163 | 121 | 170 | 129 | 171 | 123 |
| 368 | 156 | 127 | 158 | 117 | 153 | 124 |
| 358 | 156 | 122 | 153 | 124 | 146 | 112 |

| 無業者 |   | その他 |   |   |
|-----|---|-----|---|---|
| 男   | 女 | 計   | 男 | 女 |
| 人   | 人 | 人   | 人 | 人 |
| -   | - | -   | - | - |
| -   | - | -   | - | - |
| -   | 1 | -   | - | - |
| -   | - | -   | - | - |
| -   | - | 2   | 1 | 1 |

| 通信制 |   | 高等学校(別科) |   |   | 高等専門学校等 |   |   | 特別支援学校<br>高等部(本科) |   |   |
|-----|---|----------|---|---|---------|---|---|-------------------|---|---|
| 男   | 女 | 計        | 男 | 女 | 計       | 男 | 女 | 計                 | 男 | 女 |
| 人   | 人 | 人        | 人 | 人 | 人       | 人 | 人 | 人                 | 人 | 人 |
| -   | - | -        | - | - | -       | - | - | 2                 | 1 | 1 |
| 2   | - | -        | - | - | -       | - | - | 4                 | 3 | 1 |
| -   | - | -        | - | - | -       | - | - | 3                 | 2 | 1 |
| -   | 1 | -        | - | - | 2       | 2 | - | 4                 | 1 | 3 |
| 2   | 5 | -        | - | - | 1       | - | 1 | 3                 | 2 | 1 |

## 10. 図書館蔵書数

| 分類    | 記号  | 冊数      |
|-------|-----|---------|
| 合計    | -   | 206,647 |
| 一般書   |     | 144,468 |
| 総記    | 000 | 4,958   |
| 哲学    | 100 | 5,267   |
| 歴史    | 200 | 15,109  |
| 社会科学  | 300 | 19,702  |
| 自然科学  | 400 | 10,268  |
| 工業技術  | 500 | 11,747  |
| 産業    | 600 | 5,243   |
| 芸術    | 700 | 14,597  |
| 語学    | 800 | 2,365   |
| 文学    | 900 | 55,212  |
| 児童書   | -   | 46,716  |
| 外国語資料 | G   | 261     |
| 地域資料  | K・N | 13,260  |
| マンガ   | M   | 1,942   |

| 分類   | 点数     |
|------|--------|
| AV資料 | 14,434 |
| CD   | 8,061  |
| カセット | 531    |
| ビデオ  | 3,779  |
| DVD  | 2,063  |

資料：生涯学習課(平成25年3月31日現在)

## 11. 図書館利用状況

| 年 別   | 貸出者数(町内在住者) |       |       |       |       |        | 入館者数    |
|-------|-------------|-------|-------|-------|-------|--------|---------|
|       | 合計          | 幼 児   | 小学生   | 中学生   | 高校大学生 | 成人一般   |         |
| 平成    | 人           | 人     | 人     | 人     | 人     | 人      | 人       |
| 20年度  | 85,794      | 4,196 | 8,344 | 2,103 | 4,217 | 66,934 | 302,225 |
| 21年度  | 82,732      | 3,651 | 7,104 | 2,040 | 4,050 | 65,887 | 286,475 |
| 22年度  | 78,415      | 3,838 | 6,868 | 1,945 | 3,560 | 62,204 | 271,373 |
| 23年度  | 77,195      | 3,594 | 6,467 | 1,844 | 3,248 | 62,042 | 257,937 |
| 24年度  | 71,328      | 3,624 | 5,541 | 1,577 | 2,638 | 57,948 | 246,291 |
| 4月    | 6,566       | 295   | 439   | 136   | 213   | 5,483  | 20,525  |
| 5月    | 5,561       | 240   | 414   | 111   | 209   | 4,587  | 19,592  |
| 6月    | 6,256       | 319   | 491   | 104   | 225   | 5,117  | 21,175  |
| 7月    | 6,129       | 306   | 589   | 172   | 294   | 4,768  | 21,403  |
| 8月    | 6,824       | 308   | 763   | 319   | 285   | 5,149  | 27,127  |
| 9月    | 5,122       | 265   | 398   | 98    | 188   | 4,173  | 17,771  |
| 10月   | 6,008       | 308   | 381   | 105   | 230   | 4,984  | 20,599  |
| 11月   | 5,847       | 321   | 388   | 115   | 170   | 4,853  | 20,968  |
| 12月   | 5,280       | 264   | 476   | 104   | 173   | 4,263  | 17,294  |
| 25年1月 | 5,200       | 295   | 309   | 92    | 169   | 4,335  | 17,137  |
| 2月    | 5,866       | 318   | 403   | 87    | 216   | 4,842  | 20,208  |
| 3月    | 6,669       | 385   | 490   | 134   | 266   | 5,394  | 22,492  |

資料：生涯学習課

## 12. 図書館広域利用貸出状況

| 年 別   | 合 計    | 幼 児   | 小学生   | 中学生 | 高校大学生 | 成人一般   |
|-------|--------|-------|-------|-----|-------|--------|
| 平成    | 人      | 人     | 人     | 人   | 人     | 人      |
| 20年度  | 41,513 | 2,263 | 3,790 | 725 | 1,921 | 32,814 |
| 21年度  | 41,425 | 2,125 | 3,614 | 897 | 1,781 | 33,008 |
| 22年度  | 38,244 | 1,765 | 3,369 | 866 | 1,634 | 30,610 |
| 23年度  | 35,741 | 1,453 | 2,963 | 919 | 1,211 | 29,195 |
| 24年度  | 32,808 | 1,310 | 2,698 | 725 | 1,256 | 26,819 |
| 4月    | 2,823  | 97    | 241   | 52  | 117   | 2,316  |
| 5月    | 2,600  | 82    | 234   | 49  | 104   | 2,131  |
| 6月    | 2,940  | 108   | 242   | 49  | 110   | 2,431  |
| 7月    | 2,895  | 135   | 306   | 77  | 108   | 2,269  |
| 8月    | 3,423  | 116   | 423   | 147 | 156   | 2,581  |
| 9月    | 2,528  | 100   | 228   | 52  | 96    | 2,052  |
| 10月   | 2,802  | 128   | 189   | 50  | 91    | 2,344  |
| 11月   | 2,545  | 103   | 151   | 52  | 76    | 2,163  |
| 12月   | 2,310  | 87    | 169   | 46  | 92    | 1,916  |
| 25年1月 | 2,280  | 106   | 130   | 48  | 83    | 1,913  |
| 2月    | 2,619  | 113   | 186   | 56  | 93    | 2,171  |
| 3月    | 3,043  | 135   | 199   | 47  | 130   | 2,532  |

資料：生涯学習課

## 13. ふたみ記念館の入館状況

| 年 別   | 大人  | 割引券<br>人数 | 無料    |       | 合計    |
|-------|-----|-----------|-------|-------|-------|
|       |     |           | 中学生以下 | その他   |       |
| 平成    | 人   | 人         | 人     | 人     | 人     |
| 23年度  | 322 | 46        | 77    | 1,005 | 1,450 |
| 24年度  | 314 | 251       | 188   | 3,408 | 4,161 |
| 4月    | 19  | 14        | 6     | 103   | 142   |
| 5月    | 41  | 27        | 26    | 69    | 163   |
| 6月    | 15  | 9         | 81    | 95    | 200   |
| 7月    | 21  | 54        | 3     | 67    | 145   |
| 8月    | 18  | 10        | 49    | 40    | 117   |
| 9月    | 10  | 4         | 5     | 30    | 49    |
| 10月   | 21  | 18        | 3     | 79    | 121   |
| 11月   | 22  | 32        | 8     | 68    | 130   |
| 12月   | 11  | 5         | 2     | 23    | 41    |
| 25年1月 | 6   | 4         | 2     | 1,179 | 1,191 |
| 2月    | 95  | 52        | 2     | 1,643 | 1,792 |
| 3月    | 35  | 22        | 1     | 12    | 70    |

資料：生涯学習課

(注)平成23年10月に開館

## 14. 町の施設利用状況

### (1) 町有諸施設利用状況

| 年 別   | 武道館   |        | 体育館   |        | 運動場 |        | 緑が丘テニスコート |       | ラディアンテニスコート |       | ふるさとの家 |       |
|-------|-------|--------|-------|--------|-----|--------|-----------|-------|-------------|-------|--------|-------|
|       | 団体数   | 人 数    | 団体数   | 人 数    | 団体数 | 人 数    | 団体数       | 人 数   | 団体数         | 人 数   | 団体数    | 人 数   |
| 平成    | 団体    | 人      | 団体    | 人      | 団体  | 人      | 団体        | 人     | 団体          | 人     | 団体     | 人     |
| 20年度  | 854   | 19,184 | 2,360 | 52,596 | 722 | 47,943 | 856       | 3,311 | 1,341       | 5,196 | 70     | 1,866 |
| 21年度  | 866   | 21,195 | 2,781 | 67,003 | 599 | 46,413 | 650       | 4,324 | 678         | 2,292 | 55     | 1,386 |
| 22年度  | 980   | 22,018 | 2,759 | 63,290 | 641 | 80,706 | 744       | 5,836 | 657         | 2,288 | 40     | 1,400 |
| 23年度  | 957   | 21,773 | 3,080 | 69,880 | 650 | 84,742 | 810       | 5,799 | 789         | 2,733 | 35     | 1,064 |
| 24年度  | 1,024 | 23,016 | 2,921 | 65,530 | 380 | 70,807 | 895       | 5,991 | 866         | 3,134 | 32     | 1,007 |
| 4月    | 88    | 1,978  | 243   | 4,729  | 33  | 6,978  | 80        | 528   | 82          | 328   | 6      | 163   |
| 5月    | 83    | 1,866  | 237   | 4,249  | 30  | 10,521 | 70        | 617   | 83          | 393   | 2      | 75    |
| 6月    | 96    | 2,158  | 288   | 8,913  | 44  | 7,436  | 74        | 488   | 65          | 218   | 4      | 90    |
| 7月    | 95    | 2,135  | 241   | 4,779  | 39  | 4,085  | 87        | 593   | 80          | 285   | -      | -     |
| 8月    | 82    | 1,843  | 220   | 4,136  | 23  | 1,726  | 95        | 620   | 82          | 249   | 3      | 75    |
| 9月    | 86    | 1,933  | 252   | 6,781  | 33  | 7,330  | 75        | 479   | 65          | 235   | 3      | 92    |
| 10月   | 91    | 2,045  | 270   | 4,521  | 32  | 11,426 | 75        | 462   | 70          | 240   | 2      | 102   |
| 11月   | 89    | 2,000  | 269   | 4,583  | 33  | 4,940  | 59        | 425   | 60          | 222   | 3      | 80    |
| 12月   | 69    | 1,551  | 102   | 1,973  | 27  | 2,218  | 48        | 368   | 52          | 200   | 2      | 130   |
| 25年1月 | 78    | 1,753  | 240   | 6,643  | 28  | 4,865  | 57        | 242   | 55          | 146   | 1      | 20    |
| 2月    | 77    | 1,731  | 277   | 8,778  | 27  | 4,494  | 78        | 536   | 68          | 243   | 2      | 55    |
| 3月    | 90    | 2,023  | 282   | 5,445  | 31  | 4,788  | 97        | 633   | 104         | 375   | 4      | 125   |

資料：生涯学習課

### (2) 学校体育施設開放利用状況

| 年 別   | 二宮小学校 | 一色小学校 | 山西小学校 | 二宮中学校 | 二宮西中学校 | 合計    |
|-------|-------|-------|-------|-------|--------|-------|
| 平成    | 回     | 回     | 回     | 回     | 回      | 回     |
| 20年度  | 512   | 212   | 201   | 206   | 201    | 1,332 |
| 21年度  | 444   | 143   | 123   | 75    | 211    | 996   |
| 22年度  | 441   | 223   | 250   | -     | 269    | 1,183 |
| 23年度  | 361   | 298   | 271   | -     | 275    | 1,205 |
| 24年度  | 374   | 239   | 194   | 150   | 267    | 1,224 |
| 4月    | 33    | 26    | 20    | 10    | 21     | 110   |
| 5月    | 32    | 26    | 23    | 10    | 24     | 115   |
| 6月    | 29    | 18    | 16    | 14    | 26     | 103   |
| 7月    | 32    | 24    | 16    | 12    | 21     | 105   |
| 8月    | 31    | 16    | 5     | 12    | 18     | 82    |
| 9月    | 34    | 23    | 20    | 13    | 23     | 113   |
| 10月   | 29    | 16    | 13    | 15    | 23     | 96    |
| 11月   | 36    | 20    | 11    | 13    | 25     | 105   |
| 12月   | 26    | 16    | 23    | 12    | 19     | 96    |
| 25年1月 | 27    | 20    | 14    | 12    | 22     | 95    |
| 2月    | 35    | 23    | 16    | 15    | 18     | 107   |
| 3月    | 30    | 11    | 17    | 12    | 27     | 97    |

資料：生涯学習課

## (3) 町営プール利用状況(開設時期7～8月)

| 年 別  | 山西プール |       |       |        |       | 袖が浦プール |       |       |       |
|------|-------|-------|-------|--------|-------|--------|-------|-------|-------|
|      | 大人    | 子ども   | 団体    | (うち大人) | 合計    | 大人     | 子ども   | 団体等   | 合計    |
| 平成   | 人     | 人     | 人     | 人      | 人     | 人      | 人     | 人     | 人     |
| 22年度 | 1,893 | 3,270 | 3,076 | (250)  | 8,239 | 717    | 1,722 | 2,821 | 5,260 |
| 23年度 | 1,576 | 2,449 | 3,403 | (214)  | 7,428 | 552    | 1,530 | 2,818 | 4,900 |
| 24年度 | 1,705 | 2,701 | 3,123 | (256)  | 7,529 | 549    | 2,140 | 2,336 | 5,025 |
| 25年度 | 1,711 | 2,715 | 3,421 | (286)  | 7,847 | 646    | 1,882 | 2,068 | 4,596 |
| 7月   | 585   | 1,083 | 2,859 | (202)  | 4,527 | 174    | 886   | 1,810 | 2,870 |
| 8月   | 1,126 | 1,632 | 562   | (84)   | 3,320 | 472    | 996   | 258   | 1,726 |

資料：生涯学習課・産業振興課

## (4) 町民温水プール利用状況

| 年 別   | プール利用人数 |        | トレーニングルーム<br>利用人数 | 障害者   |     | 無料<br>子ども | 団体専用<br>利用人数 | 福祉関係<br>利用人数 | 施設無料等<br>利用人数 | 共済券<br>利用人数 | パスポート<br>利用人数 | 合 計    |
|-------|---------|--------|-------------------|-------|-----|-----------|--------------|--------------|---------------|-------------|---------------|--------|
|       | 大人      | 子ども    |                   | 大人    | 子ども |           |              |              |               |             |               |        |
| 平成    | 人       | 人      | 人                 | 人     | 人   | 人         | 人            | 人            | 人             | 人           | 人             | 人      |
| 20年度  | 45,107  | 4,883  | 6,765             | 2,492 | 99  | 8,176     | -            | 147          | 1,213         | 1,696       | -             | 70,578 |
| 21年度  | 26,992  | 11,412 | 3,907             | 1,292 | 85  | -         | 17           | 387          | 1,199         | 1,899       | 9,318         | 56,508 |
| 22年度  | 25,315  | 11,284 | 3,860             | 1,487 | 157 | -         | 313          | 648          | 1,658         | 2,185       | 9,359         | 56,266 |
| 23年度  | 24,746  | 12,536 | 3,716             | 1,483 | 168 | -         | 616          | 166          | 1,994         | 2,741       | 9,461         | 57,627 |
| 24年度  | 26,183  | 14,721 | 3,884             | 1,673 | 175 | -         | 709          | 150          | 711           | 2,983       | 10,524        | 61,713 |
| 4月    | 1,772   | 917    | 352               | 113   | 9   | -         | 30           | -            | 334           | 212         | 921           | 4,660  |
| 5月    | 1,972   | 1,138  | 344               | 139   | 14  | -         | 49           | 21           | 114           | 281         | 857           | 4,929  |
| 6月    | 2,338   | 1,540  | 342               | 177   | 23  | -         | 57           | 19           | 68            | 290         | 955           | 5,809  |
| 7月    | 2,987   | 1,696  | 345               | 174   | 19  | -         | 45           | -            | 50            | 300         | 993           | 6,609  |
| 8月    | 4,019   | 1,981  | 351               | 213   | 42  | -         | -            | -            | -             | 447         | 1,032         | 8,085  |
| 9月    | 3,157   | 1,261  | 311               | 216   | 28  | -         | 109          | 19           | 3             | 384         | 1,023         | 6,511  |
| 10月   | 2,297   | 1,351  | 290               | 157   | 14  | -         | 110          | 18           | 10            | 236         | 1,016         | 5,499  |
| 11月   | 1,878   | 1,273  | 315               | 147   | 10  | -         | 99           | 18           | 59            | 180         | 985           | 4,964  |
| 12月   | 818     | 480    | 162               | 72    | 3   | -         | 39           | -            | 46            | 76          | 489           | 2,185  |
| 25年1月 | 849     | 514    | 172               | 58    | 3   | -         | 39           | 37           | 8             | 95          | 407           | 2,182  |
| 2月    | 2,095   | 1,250  | 411               | 97    | 5   | -         | 80           | 18           | 16            | 216         | 880           | 5,068  |
| 3月    | 2,001   | 1,320  | 489               | 110   | 5   | -         | 52           | -            | 3             | 266         | 966           | 5,212  |

資料：生涯学習課

(注) 平成21年度より無料子どもの該当なし  
平成21年度より年間パスポート発行開始

## 15. 文化財指定状況

### (1) 町指定

| 名 称                 | 所 在 地                    |
|---------------------|--------------------------|
| 有形文化財               |                          |
| 木造薬師如来坐像            | 二宮町山西551 茶屋薬師堂           |
| 木造阿弥陀如来立像           | 二宮町一色765 浄源寺             |
| 梵 鐘                 | 二宮町山西793 等覚院             |
| 弥生土器                | 二宮町二宮1240-10 二宮町生涯学習センター |
| 田 舟                 | 二宮町山西2122 川勾神社           |
| 木造隨身倚像              | 二宮町山西2122 川勾神社           |
| 川勾神社文書              | 二宮町山西2122 川勾神社           |
| 和田家文書               | 二宮町山西410 和田家             |
| 天然記念物               |                          |
| フジの木                | 二宮町山西793 等覚院             |
| カヤの木                | 二宮町川勾230 西光寺             |
| タブの木                | 二宮町山西191 松本家             |
| 蘇峰堂の庭園              | 二宮町二宮605 (財)徳富蘇峰記念塩崎財団   |
| 無形民俗文化財             |                          |
| 中里祭囃子<br>(中里祭囃子保存会) | 二宮町中里903-3 中里老人憩の家       |

資料：生涯学習課

### (2) 県指定

| 名 称       | 所 在 地     |
|-----------|-----------|
| 天然記念物     |           |
| ナシ・モモの原木群 | 二宮町二宮1217 |

資料：生涯学習課

## 14. 土 木 ・ 公 園





### 1. 町道の概況

| 区 分 | 規格改良    |        |        | 未 改 良  |        |        |        | 未舗装道  | 舗装道     | 道路敷            | 重複道 |
|-----|---------|--------|--------|--------|--------|--------|--------|-------|---------|----------------|-----|
|     | 13.0m以上 | 5.5m以上 | 5.5m未満 | 5.5m以上 | 3.5m以上 | 3.5m未満 | 自動車不能  | 延長    | 延長      | 面積             | 延長  |
|     | m       | m      | m      | m      | m      | m      | m      | m     | m       | m <sup>2</sup> | m   |
| 1 級 | 23      | 13,468 | 5,547  | -      | -      | 266    | 186    | -     | 19,304  | 167,986        | 24  |
| 2 級 | -       | 4,839  | 9,582  | 2      | 57     | 2,649  | 867    | 110   | 17,129  | 97,011         | 82  |
| その他 | 81      | 4,611  | 48,785 | 32     | 254    | 24,129 | 12,334 | 4,844 | 77,892  | 357,374        | 551 |
| 合 計 | 104     | 22,918 | 63,914 | 34     | 311    | 27,044 | 13,387 | 4,954 | 114,325 | 622,371        | 657 |

資料：都市整備課(平成25年4月1日現在)

(注)1級、2級、その他は国土交通省で定められた基準

### 2. 県道の概況

| 区 分               | 幅 員   | 延 長   | 道路部面積          | 舗装延長  |
|-------------------|-------|-------|----------------|-------|
|                   | m     | m     | m <sup>2</sup> | m     |
| 県道71号<br>(秦野二宮)   | 19.24 | 3,537 | 68,056         | 3,537 |
| 県道703号<br>(二宮停車場) | 15.90 | 27    | 429            | 27    |

資料：神奈川県平塚土木事務所(平成25年4月1日現在)

(注)幅員は平均値

### 3. 国道の概況

| 区 分              | 名 称                | 幅 員   | 延 長   | 面 積            | 舗装延長  | 舗装面積           |
|------------------|--------------------|-------|-------|----------------|-------|----------------|
|                  |                    | m     | m     | m <sup>2</sup> | m     | m <sup>2</sup> |
| 一<br>般<br>国<br>道 | 国道1号               | 8.95  | 3,429 | 53,587         | 3,429 | 30,690         |
|                  | 国道1号<br>(西湘バイパス)   | 18.50 | 607   | 26,912         | 607   | 11,230         |
|                  | 国道1号<br>(取付部)      | 8.08  | 268   | 6,578          | 268   | 2,165          |
| 一般国道計            |                    | 11.84 | 4,304 | 87,077         | 4,304 | 44,085         |
| 有<br>料<br>国<br>道 | 国道1号<br>(西湘バイパス)   | 19.0  | 2,780 | 52,820         | 2,780 | 38,920         |
|                  | 国道271号<br>(小田原厚木線) | 17.8  | 2,500 | 44,500         | 2,500 | 35,000         |
| 有料国道計            |                    | 18.4  | 5,280 | 97,320         | 5,280 | 73,920         |

資料：国土交通省小田原出張所・中日本高速道路(株)小田原保全サービスセンター  
(平成25年4月1日現在)

(注)幅員は平均値

#### 4. 橋りょうの概況

| 区 分    | 橋 数 | 延 長   | 橋面積            | 永 久 橋 |       |                |
|--------|-----|-------|----------------|-------|-------|----------------|
|        |     |       |                | 橋 数   | 延 長   | 橋面積            |
|        |     | m     | m <sup>2</sup> |       | m     | m <sup>2</sup> |
| 町 道    | 49  | 730   | 4,945          | 49    | 730   | 4,945          |
| 県 道    | 8   | 268   | 3,587          | 8     | 268   | 3,587          |
| 一般国道   | 4   | 81    | 1,096          | 4     | 81    | 1,096          |
| 西湘バイパス | 4   | 680   | 8,360          | 4     | 680   | 8,360          |
| 小田原厚木線 | 3   | 226   | 3,540          | 3     | 226   | 3,540          |
| 合 計    | 68  | 1,985 | 21,528         | 68    | 1,985 | 21,528         |

資料：国土交通省小田原出張所・中日本高速道路(株)小田原保全サービスセンター・  
神奈川県平塚土木事務所・都市整備課(平成25年4月1日現在)

#### 5. 公共下水道の普及率

| 区 分 | 行政人口<br>(A) | 全体計画<br>面 積 | 市 街 化<br>区域面積 | 事業認可<br>区域面積 | 処理区域<br>人口(B) | 処理区域<br>面 積 | 水 洗 化<br>人 口 | 整備区域<br>面 積 | 人口普及率<br>(B/A) |
|-----|-------------|-------------|---------------|--------------|---------------|-------------|--------------|-------------|----------------|
| 平成  | 人           | ha          | ha            | ha           | 人             | ha          | 人            | ha          | %              |
| 21年 | 30,130      | 528         | 434           | 404          | 21,850        | 322         | 15,131       | 322         | 72.5           |
| 22年 | 30,164      | 528         | 434           | 404          | 23,000        | 339         | 14,960       | 339         | 76.2           |
| 23年 | 30,082      | 528         | 434           | 404          | 23,520        | 353         | 15,670       | 353         | 78.2           |
| 24年 | 29,973      | 528         | 434           | 404          | 23,910        | 362         | 16,750       | 362         | 79.8           |
| 25年 | 29,962      | 526         | 434           | 448          | 24,380        | 369         | 17,370       | 369         | 81.4           |

資料：下水道課(各年4月1日現在)

(注)行政人口は、住民基本台帳人口

処理区域人口・面積は、4月1日公示分を含む供用開始済区域人口・面積

#### 6. 都市計画道路

| 区 分    | 起点及び終点   |             | 幅 員 | 延 長   |
|--------|----------|-------------|-----|-------|
|        |          |             | m   | m     |
| 秦野二宮線  | 大字二宮字下浜端 | ～ 大字一色字清水の上 | 16  | 2,320 |
| 一般国道1号 | 大字二宮字下川窪 | ～ 大字川勾字押切   | 12  | 3,000 |
| 二宮駅南口線 | 大字二宮字西浜端 | ～ 大字二宮字中向浜  | 15  | 240   |
| 二宮駅北口線 | 大字二宮字内原  | ～ 大字二宮字堂面前  | 15  | 600   |
| 二宮釜野線  | 大字二宮字内原  | ～ 大字山西字板屋地  | 12  | 1,260 |
| 二宮国府線  | 大字二宮字内原  | ～ 大字二宮字日吉上道 | 12  | 990   |
| 海岸中里線  | 大字二宮字下向浜 | ～ 大字中里字馬田   | 12  | 3,430 |
| 首塚浜辺線  | 大字山西字浜辺  | ～ 大字山西字首塚   | 12  | 150   |
| 東川尻線   | 大字山西字東川尻 | ～ 大字山西字東川尻  | 12  | 100   |
| 小 竹 線  | 大字中里字西川  | ～ 百合が丘1丁目   | 13  | 1,020 |

資料：都市整備課(平成25年4月1日現在)

## 7. 都市公園の位置と区域(敷地面積)

| 名称         | 位置            | 区域(敷地面積)                     |
|------------|---------------|------------------------------|
| 総計         |               | m <sup>2</sup><br>178,731.59 |
| 吾妻山公園      | 二宮町二宮・中里・山西地内 | 113,664.78                   |
| 二宮せせらぎ公園   | 二宮町一色地内       | 8,933.95                     |
| 百合が丘長畑公園   | 二宮町百合が丘3丁目地内  | 4,940.18                     |
| 百合が丘清水公園   | 二宮町百合が丘2丁目地内  | 2,906.30                     |
| 百合が丘久杉公園   | 二宮町百合が丘2丁目地内  | 1,725.01                     |
| 百合が丘峠公園    | 二宮町百合が丘1丁目地内  | 4,676.74                     |
| 富士見が丘石合公園  | 二宮町富士見が丘三丁目地内 | 2,240.12                     |
| 富士見が丘松根公園  | 二宮町富士見が丘三丁目地内 | 1,605.28                     |
| 富士見が丘田代公園  | 二宮町富士見が丘二丁目地内 | 3,737.72                     |
| 富士見が丘富士見公園 | 二宮町富士見が丘一丁目地内 | 1,703.96                     |
| 袖が浦公園      | 二宮町二宮地内       | 4,850.51                     |
| 松根台公園      | 二宮町松根地内       | 2,136.23                     |
| 緑が丘中央公園    | 二宮町緑が丘一丁目地内   | 5,279.96                     |
| 緑が丘古墳公園    | 二宮町緑が丘三丁目地内   | 5,121.64                     |
| 緑が丘運動公園    | 二宮町緑が丘三丁目地内   | 5,221.91                     |
| 二宮果樹公園     | 二宮町二宮地内       | 9,987.30                     |

資料：都市整備課(平成25年4月1日現在)

## 8. 児童遊園地・子どもの広場の概況

| 年 別 | 児童遊園地 |                | 子どもの広場 |                |
|-----|-------|----------------|--------|----------------|
|     | 設置数   | 面 積            | 設置数    | 面 積            |
| 平成  | か所    | m <sup>2</sup> | か所     | m <sup>2</sup> |
| 21年 | 40    | 24,055.56      | 15     | 2,975.99       |
| 22年 | 40    | 24,055.56      | 15     | 2,975.99       |
| 23年 | 40    | 24,055.56      | 15     | 2,975.99       |
| 24年 | 40    | 24,055.56      | 15     | 2,975.99       |
| 25年 | 40    | 24,055.56      | 15     | 2,975.99       |

資料：都市整備課(各年4月1日現在)

## 9. 地域別建築同意状況

| 年 別  | 計   | 一色 | 緑が丘 | 百合が丘 | 中里 | 二宮 | 富士見が丘 | 松根 | 山西 | 川匂 |
|------|-----|----|-----|------|----|----|-------|----|----|----|
| 平成   | 件   | 件  | 件   | 件    | 件  | 件  | 件     | 件  | 件  | 件  |
| 20年度 | 111 | -  | 1   | 1    | 23 | 36 | 5     | -  | 45 | -  |
| 21年度 | 96  | -  | 2   | 1    | 10 | 41 | 5     | -  | 36 | 1  |
| 22年度 | 96  | 1  | 1   | 1    | 13 | 39 | -     | -  | 41 | -  |
| 23年度 | 97  | 2  | 2   | 7    | 11 | 23 | 1     | -  | 48 | 3  |
| 24年度 | 74  | 2  | 2   | -    | 5  | 33 | 2     | -  | 28 | 2  |

資料：消防課

## 10. 業態別建築同意状況

| 区 分  | 平成22年度 |           | 平成23年度 |           | 平成24年度 |           |
|------|--------|-----------|--------|-----------|--------|-----------|
|      | 件数     | 面積        | 件数     | 面積        | 件数     | 面積        |
| 総 数  | 96     | 24,909.34 | 97     | 24,803.44 | 74     | 12,944.55 |
| 専用住宅 | 83     | 14,003.51 | 82     | 14,802.90 | 67     | 11,625.18 |
| 併用住宅 | -      | -         | -      | -         | -      | -         |
| 集会場  | 1      | 967.54    | 1      | 477.00    | -      | -         |
| 飲食店  | 1      | 375.28    | -      | -         | 1      | 476.01    |
| 店 舗  | 1      | 259.68    | 3      | 2,709.95  | 1      | 393.21    |
| 旅 館  | -      | -         | -      | -         | -      | -         |
| 共同住宅 | 2      | 568.10    | 4      | 1,083.01  | -      | -         |
| 保育園  | -      | -         | 2      | 307.75    | -      | -         |
| 寺 院  | -      | -         | 1      | 177.77    | 1      | 193.44    |
| 養護施設 | 2      | 5,079.49  | -      | -         | -      | -         |
| 学 校  | -      | -         | -      | -         | -      | -         |
| 工 場  | 1      | 489.08    | -      | -         | 1      | 12.15     |
| 遊技場  | -      | -         | -      | -         | -      | -         |
| 倉 庫  | -      | -         | -      | -         | 1      | 181.74    |
| 官公施設 | -      | -         | 1      | 2,400.04  | -      | -         |
| 事務所  | -      | -         | -      | -         | 1      | 42.00     |
| 車庫等  | -      | -         | -      | -         | 1      | 20.82     |
| 銀 行  | -      | -         | -      | -         | -      | -         |
| 病 院  | -      | -         | 1      | 1,136.02  | -      | -         |
| 複合用途 | 1      | 209.30    | -      | -         | -      | -         |
| 図書館  | -      | -         | -      | -         | -      | -         |
| その他  | 4      | 2,957.36  | 2      | 1,709.00  | -      | -         |

資料：消防課

## 15. 治 安 · 公 害



### 1. 防犯灯設置状況

| 年 別  | 総 数   | 水銀灯 | 蛍光灯   | L E D |
|------|-------|-----|-------|-------|
| 平成   | 灯     | 灯   | 灯     | 灯     |
| 20年度 | 2,324 | 404 | 1,920 | -     |
| 21年度 | 2,336 | 404 | 1,923 | 9     |
| 22年度 | 2,337 | 401 | 1,907 | 29    |
| 23年度 | 2,337 | 395 | 1,894 | 48    |
| 24年度 | 2,342 | 382 | 1,887 | 73    |

資料：防災安全課

### 2. 犯罪種別発生件数

| 区 分 | 総 数 | 一色 | 百合が丘 | 中里 | 富士見が丘 | 二宮 | 山西 | 川匂 | 松根 | 緑が丘 |
|-----|-----|----|------|----|-------|----|----|----|----|-----|
|     | 件   | 件  | 件    | 件  | 件     | 件  | 件  | 件  | 件  | 件   |
| 凶悪犯 | -   | -  | -    | -  | -     | -  | -  | -  | -  | -   |
| 粗暴犯 | 7   | -  | -    | 4  | 1     | -  | 2  | -  | -  | -   |
| 窃盗犯 | 147 | 13 | 9    | 30 | 1     | 62 | 26 | -  | -  | 6   |
| 知能犯 | 5   | -  | -    | 1  | -     | 2  | 1  | 1  | -  | -   |
| その他 | 20  | 2  | 1    | 1  | -     | 10 | 4  | 1  | -  | 1   |
| 合 計 | 179 | 15 | 10   | 36 | 2     | 74 | 33 | 2  | -  | 7   |

資料：大磯警察署(平成25年)

### 3. 青少年犯罪検挙人員状況

| 年 別 | 総 数    | 殺人 | 強盗 | 放火 | 強姦 | 傷害<br>暴行 | 脅迫<br>恐喝 | 窃盗     | すり | 詐欺 | 横領 | その他    |
|-----|--------|----|----|----|----|----------|----------|--------|----|----|----|--------|
| 平成  | 件      | 件  | 件  | 件  | 件  | 件        | 件        | 件      | 件  | 件  | 件  | 件      |
| 21年 | 37 (6) | -  | 2  | -  | -  | 1        | -        | 21 (5) | -  | -  | -  | 13 (1) |
| 22年 | 49 (6) | -  | -  | -  | -  | 2        | -        | 32 (4) | -  | -  | -  | 15 (2) |
| 23年 | 43 (5) | -  | -  | -  | -  | 4        | -        | 24 (4) | -  | -  | -  | 15 (1) |
| 24年 | 33 (5) | -  | -  | -  | -  | 3        | -        | 21 (5) | -  | -  | -  | 9 -    |
| 25年 | 31 -   | -  | -  | -  | -  | 1        | 4        | 16 -   | -  | -  | -  | 10 -   |

資料：大磯警察署

(注)大磯警察署管内

( )内は、うち女子

#### 4. 交通事故発生件数

| 年 別 | 事故類型 |          |          |          | 死 傷 別 |     |     |      |     |     |
|-----|------|----------|----------|----------|-------|-----|-----|------|-----|-----|
|     | 総 数  | 人対<br>車両 | 車両<br>相互 | 車両<br>単独 | 死 亡   | 重 傷 | 軽 傷 | うち町内 |     |     |
|     |      |          |          |          |       |     |     | 死 亡  | 重 傷 | 軽 傷 |
| 平成  | 件    | 件        | 件        | 件        | 人     | 人   | 人   | 人    | 人   | 人   |
| 21年 | 271  | 35       | 228      | 8        | 4     | 15  | 296 | 3    | 6   | 125 |
| 22年 | 271  | 36       | 222      | 13       | -     | 9   | 316 | -    | 3   | 129 |
| 23年 | 264  | 39       | 219      | 6        | 1     | 6   | 307 | 1    | 3   | 105 |
| 24年 | 237  | 39       | 192      | 6        | 1     | 5   | 283 | -    | 4   | 123 |
| 25年 | 248  | 39       | 205      | 4        | 1     | 6   | 286 | -    | 2   | 121 |

資料：大磯警察署(大磯警察署管内)

#### 5. 消防職員数

| 年 別 | 総 数 | 消防監 | 消 防<br>司令長 | 消防司令 | 消 防<br>司令補 | 消防士長 | 消 防<br>副士長 | 消防士 | 事 務<br>吏員等 |
|-----|-----|-----|------------|------|------------|------|------------|-----|------------|
| 平成  | 人   | 人   | 人          | 人    | 人          | 人    | 人          | 人   | 人          |
| 21年 | 44  | -   | 1          | 6    | 11         | 10   | 4          | 11  | 1          |
| 22年 | 44  | -   | 1          | 6    | 11         | 10   | 7          | 8   | 1          |
| 23年 | 45  | -   | 1          | 6    | 10         | 10   | 8          | 9   | 1          |
| 24年 | 45  | -   | 1          | 5    | 9          | 10   | 12         | 7   | 1          |
| 25年 | 45  | -   | 1          | 6    | 7          | 9    | 13         | 8   | 1          |

資料：消防課(各年4月1日現在)

#### 6. 消防団数と団員数

| 年 別 | 分団数 | 総 数 | 団 長 | 副団長 | 分団長 | 副分団長 | 班 長 | 団 員 |
|-----|-----|-----|-----|-----|-----|------|-----|-----|
| 平成  |     | 人   | 人   | 人   | 人   | 人    | 人   | 人   |
| 21年 | 5   | 78  | 1   | 2   | 5   | 5    | 29  | 36  |
| 22年 | 5   | 78  | 1   | 2   | 5   | 5    | 28  | 37  |
| 23年 | 5   | 78  | 1   | 2   | 5   | 5    | 29  | 36  |
| 24年 | 5   | 76  | 1   | 2   | 5   | 5    | 30  | 33  |
| 25年 | 5   | 78  | 1   | 2   | 5   | 5    | 30  | 35  |

資料：消防課(各年4月1日現在)

#### 7. 火災発生状況

| 年 別 | 火災件数 | 死傷者 |     | 焼失面積           |       |                | 損害額    |
|-----|------|-----|-----|----------------|-------|----------------|--------|
|     |      | 死者  | 負傷者 | 建物             | 林野    | その他            |        |
| 平成  | 件    | 人   | 人   | m <sup>2</sup> |       | m <sup>2</sup> | 千円     |
| 20年 | 4    | -   | -   | 132            | (60)  | -              | 7,861  |
| 21年 | 1    | -   | -   | -              | -     | -              | 6      |
| 22年 | 8    | 1   | 3   | 454            | (17)  | -              | 23,204 |
| 23年 | 7    | 1   | -   | 106            | -     | -              | 6,925  |
| 24年 | 6    | 1   | 3   | 100            | (116) | -              | 7,996  |

資料：消防署

(注)( )は表面積



### 8. 出火原因別火災発生状況

| 年 別 | 合 計 | こ<br>ん<br>ろ | 風<br>呂<br>か<br>ま<br>ど | ス<br>ト<br>ー<br>ブ | こ<br>た<br>つ | た<br>ば<br>こ | ラ<br>イ<br>タ<br>ー<br>マ<br>ツ<br>チ | た<br>き<br>火 | 電<br>気<br>関<br>係 | 火<br>遊<br>び | 放<br>火 | そ<br>の<br>他 | 調<br>査<br>不<br>明 |
|-----|-----|-------------|-----------------------|------------------|-------------|-------------|---------------------------------|-------------|------------------|-------------|--------|-------------|------------------|
| 平成  | 件   | 件           | 件                     | 件                | 件           | 件           | 件                               | 件           | 件                | 件           | 件      | 件           | 件                |
| 20年 | 4   | 2           | -                     | -                | -           | 1           | -                               | -           | -                | -           | -      | -           | 1                |
| 21年 | 1   | -           | -                     | -                | -           | -           | -                               | -           | -                | -           | -      | -           | 1                |
| 22年 | 8   | 1           | -                     | -                | -           | 1           | -                               | -           | 2                | -           | -      | -           | 4                |
| 23年 | 7   | -           | -                     | -                | -           | 1           | -                               | 2           | 1                | -           | -      | -           | 3                |
| 24年 | 6   | -           | -                     | -                | -           | -           | 1                               | -           | -                | -           | -      | 2           | 3                |

資料：消防署

### 9. 救急車出動状況

| 年 別 | 総<br>数 | 火<br>災 | 自<br>然<br>災<br>害 | 水<br>難 | 交<br>通 | 労<br>働<br>災<br>害 | 加<br>害<br>事<br>故 | 一<br>般<br>負<br>傷 | 急<br>病 | 運<br>動<br>競<br>技 | 自<br>損<br>行<br>為 | そ<br>の<br>他 |
|-----|--------|--------|------------------|--------|--------|------------------|------------------|------------------|--------|------------------|------------------|-------------|
| 平成  | 件      | 件      | 件                | 件      | 件      | 件                | 件                | 件                | 件      | 件                | 件                | 件           |
| 20年 | 1,126  | -      | -                | -      | 115    | 12               | 7                | 178              | 733    | 10               | 18               | 53          |
| 21年 | 1,095  | 1      | -                | -      | 118    | 7                | 7                | 168              | 708    | 12               | 16               | 58          |
| 22年 | 1,249  | 3      | -                | -      | 120    | 13               | 5                | 170              | 835    | 10               | 18               | 75          |
| 23年 | 1,211  | -      | -                | -      | 108    | 7                | 3                | 194              | 826    | 8                | 11               | 54          |
| 24年 | 1,352  | 3      | -                | -      | 111    | 10               | 6                | 206              | 944    | 10               | 9                | 53          |

資料：消防署

### 10. 事故種別・年齢・傷害区分別搬送人員

| 区 分      | 年齢区分        |             |        |        |        |       | 傷害程度   |        |             |        |       |
|----------|-------------|-------------|--------|--------|--------|-------|--------|--------|-------------|--------|-------|
|          | 新<br>生<br>児 | 乳<br>幼<br>児 | 少<br>年 | 成<br>人 | 老<br>人 | 計     | 死<br>亡 | 重<br>症 | 中<br>等<br>症 | 軽<br>症 | 計     |
| 急 病      | 人           | 人           | 人      | 人      | 人      | 人     | 人      | 人      | 人           | 人      | 人     |
|          | -           | 48          | 19     | 233    | 606    | 906   | 19     | 60     | 570         | 257    | 906   |
| 交通事<br>故 | -           | 5           | 16     | 68     | 23     | 112   | -      | 6      | 31          | 75     | 112   |
| 一般負<br>傷 | -           | 10          | 15     | 39     | 136    | 200   | -      | 15     | 93          | 92     | 200   |
| その他      | -           | 3           | 11     | 34     | 29     | 77    | 3      | 10     | 39          | 25     | 77    |
| 計        | -           | 66          | 61     | 374    | 794    | 1,295 | 22     | 91     | 733         | 449    | 1,295 |

資料：消防署(平成24年)

### 11. 救助出動状況

| 年 別 | 合 計 | 交通事故 | 室内施設 | 河川へ転落 | 水難事故 | その他 |
|-----|-----|------|------|-------|------|-----|
| 平成  | 件   | 件    | 件    | 件     | 件    | 件   |
| 20年 | 7   | 7    | -    | -     | -    | -   |
| 21年 | 5   | 1    | 1    | 2     | -    | 1   |
| 22年 | 4   | 1    | 2    | 1     | -    | -   |
| 23年 | 7   | 3    | 1    | -     | -    | 3   |
| 24年 | 12  | 3    | 3    | 2     | -    | 4   |

資料：消防署

### 12. 公害苦情発生原因別件数

| 年 別  | 工場 | 商店 | 建設業 | 飲食店 | 農業 | その他 | 合計 |
|------|----|----|-----|-----|----|-----|----|
| 平成   | 件  | 件  | 件   | 件   | 件  | 件   | 件  |
| 20年度 | 1  | -  | 1   | -   | 3  | 8   | 13 |
| 21年度 | 1  | 1  | 1   | -   | -  | 5   | 8  |
| 22年度 | -  | -  | 4   | -   | 2  | 11  | 17 |
| 23年度 | -  | 1  | 1   | -   | 1  | 11  | 14 |
| 24年度 | -  | -  | 2   | 3   | -  | 26  | 31 |

資料：生活環境課

### 13. 公害苦情受付件数

| 年 別  | 大気 | 水質 | 騒音 | 振動 | 悪臭 | 地盤沈下 | 廃棄物 | その他 | 合計 |
|------|----|----|----|----|----|------|-----|-----|----|
| 平成   | 件  | 件  | 件  | 件  | 件  | 件    | 件   | 件   | 件  |
| 20年度 | 9  | 1  | 2  | 1  | -  | -    | -   | -   | 13 |
| 21年度 | 5  | -  | 2  | -  | 1  | -    | -   | -   | 8  |
| 22年度 | 8  | -  | 5  | -  | 1  | -    | -   | 3   | 17 |
| 23年度 | 8  | -  | 2  | -  | 4  | -    | -   | -   | 14 |
| 24年度 | 16 | 1  | 7  | -  | 6  | -    | -   | 1   | 31 |

資料：生活環境課

### 14. 光化学スモッグ注意報発令月別発生件数

| 年 別 | 1月 | 2月 | 3月 | 4月 | 5月 | 6月 | 7月 | 8月 | 9月 | 10月 | 11月 | 12月 | 合計 |
|-----|----|----|----|----|----|----|----|----|----|-----|-----|-----|----|
| 平成  | 件  | 件  | 件  | 件  | 件  | 件  | 件  | 件  | 件  | 件   | 件   | 件   | 件  |
| 21年 | -  | -  | -  | 1  | 1  | -  | -  | -  | -  | -   | -   | -   | 2  |
| 22年 | -  | -  | -  | -  | -  | -  | 3  | 3  | 1  | -   | -   | -   | 7  |
| 23年 | -  | -  | -  | -  | -  | 1  | 1  | 2  | -  | -   | -   | -   | 4  |
| 24年 | -  | -  | -  | -  | -  | -  | -  | -  | -  | -   | -   | -   | -  |
| 25年 | -  | -  | -  | -  | -  | -  | 6  | 4  | -  | -   | -   | -   | 10 |

資料：生活環境課

## 16. 財 務

## 1. 会計別歳入歳出決算額

### (1) 歳入

| 区分      | 平成20年度     |        | 平成21年度     |        | 平成22年      |
|---------|------------|--------|------------|--------|------------|
|         | 決算額        | 対前年比   | 決算額        | 対前年比   | 決算額        |
|         | 千円         | %      | 千円         | %      | 千円         |
| 歳入総額    | 14,558,963 | △ 8.8  | 14,724,750 | 1.1    | 16,895,508 |
| 一般会計    | 7,524,903  | △ 1.0  | 7,914,381  | 5.2    | 10,097,608 |
| 特別会計    | 7,034,060  | △ 15.8 | 6,810,369  | △ 3.2  | 6,797,900  |
| 国民健康保険  | 3,178,406  | △ 0.2  | 3,369,323  | 6.0    | 3,352,311  |
| 老人保健医療  | 287,953    | △ 87.4 | 21,316     | △ 92.6 | 6,349      |
| 後期高齢者医療 | 497,650    | -      | 568,073    | 14.2   | 598,677    |
| 介護保険    | 1,806,127  | 7.6    | 1,871,084  | 3.6    | 1,898,758  |
| 下水道事業   | 1,263,924  | 5.5    | 980,573    | △ 22.4 | 941,805    |

資料：財政課

### (2) 歳出

| 区分      | 平成20年度     |        | 平成21年度     |        | 平成22年      |
|---------|------------|--------|------------|--------|------------|
|         | 決算額        | 対前年比   | 決算額        | 対前年比   | 決算額        |
|         | 千円         | %      | 千円         | %      | 千円         |
| 歳出総額    | 14,064,575 | △ 9.0  | 14,180,802 | 0.8    | 16,286,036 |
| 一般会計    | 7,197,653  | △ 1.4  | 7,583,675  | 5.4    | 9,656,757  |
| 特別会計    | 6,866,922  | △ 15.7 | 6,597,127  | △ 3.9  | 6,629,279  |
| 国民健康保険  | 3,099,098  | 0.3    | 3,294,138  | 6.3    | 3,325,052  |
| 老人保健医療  | 272,236    | △ 87.9 | 15,986     | △ 94.1 | 6,349      |
| 後期高齢者医療 | 488,841    | -      | 540,934    | 10.7   | 570,556    |
| 介護保険    | 1,754,619  | 7.2    | 1,795,884  | 2.4    | 1,810,041  |
| 下水道事業   | 1,252,128  | 6.6    | 950,185    | △ 24.1 | 917,281    |

資料：財政課

| 度 | 平成23年度 |            | 平成24年度  |            |
|---|--------|------------|---------|------------|
|   | 対前年比   | 決算額        | 対前年比    | 決算額        |
|   | %      | 千円         | %       | 千円         |
|   | 14.7   | 14,984,009 | △ 11.3  | 15,243,365 |
|   | 27.6   | 8,170,705  | △ 19.1  | 7,971,776  |
|   | △ 0.2  | 6,813,304  | 0.2     | 7,271,589  |
|   | △ 0.5  | 3,454,744  | 3.1     | 3,738,418  |
|   | △ 70.2 | 0          | △ 100.0 | 0          |
|   | 5.4    | 615,264    | 2.8     | 646,946    |
|   | 1.5    | 1,909,743  | 0.6     | 2,050,943  |
|   | △ 4.0  | 833,553    | △ 11.5  | 835,282    |

| 度 | 平成23年度 |            | 平成24年度  |            |
|---|--------|------------|---------|------------|
|   | 対前年比   | 決算額        | 対前年比    | 決算額        |
|   | %      | 千円         | %       | 千円         |
|   | 14.8   | 13,898,600 | △ 14.7  | 14,660,792 |
|   | 27.3   | 7,442,709  | △ 22.9  | 7,698,871  |
|   | 0.5    | 6,455,891  | △ 2.6   | 6,961,921  |
|   | 0.9    | 3,200,461  | △ 3.7   | 3,517,451  |
|   | △ 60.3 | 0          | △ 100.0 | 0          |
|   | 5.5    | 601,322    | 5.4     | 621,545    |
|   | 0.8    | 1,838,262  | 1.6     | 2,006,767  |
|   | △ 3.5  | 815,846    | △ 11.1  | 816,158    |

## 2. 一般会計歳入歳出決算額

### (1) 歳入

| 科 目            | 平成20年度    |       | 平成21年度    |       |
|----------------|-----------|-------|-----------|-------|
|                | 決算額       | 構成比   | 決算額       | 構成比   |
|                | 千円        | %     | 千円        | %     |
| 歳入総額           | 7,524,903 | 100.0 | 7,914,381 | 100.0 |
| 1 町 税          | 3,978,309 | 52.9  | 3,841,826 | 48.5  |
| 2 地方譲与税        | 78,600    | 1.0   | 73,918    | 0.9   |
| 3 利子割交付金       | 20,017    | 0.3   | 16,683    | 0.2   |
| 4 配当割交付金       | 9,451     | 0.1   | 7,510     | 0.1   |
| 5 株式等譲渡所得割交付金  | 3,487     | 0.0   | 3,678     | 0.0   |
| 6 地方消費税交付金     | 206,975   | 2.8   | 218,679   | 2.8   |
| 7 ゴルフ場利用税交付金   | 7,120     | 0.1   | 7,000     | 0.1   |
| 8 自動車取得税交付金    | 64,477    | 0.9   | 43,262    | 0.5   |
| 9 地方特例交付金      | 49,000    | 0.7   | 49,686    | 0.6   |
| 10 地方交付税       | 756,627   | 10.1  | 783,836   | 9.9   |
| 11 交通安全対策特別交付金 | 5,321     | 0.1   | 5,363     | 0.1   |
| 12 分担金及び負担金    | 92,877    | 1.2   | 90,549    | 1.1   |
| 13 使用料及び手数料    | 153,986   | 2.0   | 170,913   | 2.2   |
| 14 国庫支出金       | 307,175   | 4.1   | 903,647   | 11.4  |
| 15 県支出金        | 490,255   | 6.5   | 483,954   | 6.1   |
| 16 財産収入        | 35,827    | 0.5   | 32,921    | 0.4   |
| 17 寄付金         | 5,221     | 0.1   | 2,324     | 0.0   |
| 18 繰入金         | 339,239   | 4.5   | 133,975   | 1.7   |
| 19 繰越金         | 297,135   | 3.9   | 327,250   | 4.1   |
| 20 諸収入         | 78,204    | 1.0   | 121,807   | 1.5   |
| 21 町 債         | 545,600   | 7.3   | 595,600   | 7.5   |

資料：財政課

### (2) 歳出

| 科 目      | 平成20年度    |       | 平成21年度    |       |
|----------|-----------|-------|-----------|-------|
|          | 決算額       | 構成比   | 決算額       | 構成比   |
|          | 千円        | %     | 千円        | %     |
| 歳出総額     | 7,197,653 | 100.0 | 7,583,675 | 100.0 |
| 1 議会費    | 120,960   | 1.7   | 122,339   | 1.6   |
| 2 総務費    | 1,279,069 | 17.8  | 1,656,912 | 21.8  |
| 3 民生費    | 1,852,238 | 25.7  | 1,944,576 | 25.6  |
| 4 衛生費    | 846,008   | 11.8  | 814,230   | 10.7  |
| 5 農林水産業費 | 194,131   | 2.7   | 160,062   | 2.1   |
| 6 商工費    | 86,693    | 1.2   | 112,504   | 1.5   |
| 7 土木費    | 701,365   | 9.7   | 856,642   | 11.3  |
| 8 消防費    | 391,547   | 5.4   | 367,113   | 4.8   |
| 9 教育費    | 997,392   | 13.9  | 923,949   | 12.2  |
| 10 災害復旧費 | -         | -     | -         | -     |
| 11 公債費   | 728,250   | 10.1  | 625,348   | 8.2   |
| 12 予備費   | -         | -     | -         | -     |

資料：財政課

| 平成22年度     |       | 平成23年度    |       | 平成24年度    |       |
|------------|-------|-----------|-------|-----------|-------|
| 決算額        | 構成比   | 決算額       | 構成比   | 決算額       | 構成比   |
| 千円         | %     | 千円        | %     | 千円        | %     |
| 10,097,608 | 100.0 | 8,170,705 | 100.0 | 7,971,776 | 100.0 |
| 3,714,698  | 36.8  | 3,680,542 | 45.1  | 3,655,559 | 45.9  |
| 70,764     | 0.7   | 66,714    | 0.8   | 62,449    | 0.8   |
| 14,419     | 0.1   | 11,184    | 0.1   | 9,937     | 0.1   |
| 9,375      | 0.1   | 10,335    | 0.1   | 11,207    | 0.1   |
| 3,150      | 0.0   | 2,533     | 0.0   | 3,098     | 0.0   |
| 218,303    | 2.2   | 210,083   | 2.6   | 205,259   | 2.6   |
| 8,657      | 0.1   | 9,020     | 0.1   | 8,882     | 0.1   |
| 33,580     | 0.3   | 27,630    | 0.3   | 35,428    | 0.4   |
| 50,139     | 0.5   | 47,401    | 0.6   | 18,296    | 0.2   |
| 956,278    | 9.5   | 1,023,270 | 12.5  | 1,087,435 | 13.6  |
| 5,112      | 0.0   | 4,900     | 0.1   | 4,738     | 0.1   |
| 94,775     | 0.9   | 90,729    | 1.1   | 99,710    | 1.3   |
| 168,391    | 1.7   | 166,895   | 2.0   | 178,713   | 2.2   |
| 1,451,247  | 14.4  | 735,748   | 9.0   | 592,813   | 7.4   |
| 541,613    | 5.4   | 553,317   | 6.8   | 471,206   | 5.9   |
| 118,455    | 1.2   | 145,223   | 1.8   | 72,703    | 0.9   |
| 6,258      | 0.0   | 2,161     | 0.0   | 992       | 0.0   |
| 302,797    | 3.0   | 500,424   | 6.1   | 69,680    | 0.9   |
| 330,706    | 3.3   | 440,851   | 5.4   | 727,996   | 9.1   |
| 111,491    | 1.1   | 93,645    | 1.1   | 102,975   | 1.3   |
| 1,887,400  | 18.7  | 348,100   | 4.3   | 552,700   | 6.9   |

| 平成22年度    |       | 平成23年度    |       | 平成24年度    |       |
|-----------|-------|-----------|-------|-----------|-------|
| 決算額       | 構成比   | 決算額       | 構成比   | 決算額       | 構成比   |
| 千円        | %     | 千円        | %     | 千円        | %     |
| 9,656,757 | 100.0 | 7,442,709 | 100.0 | 7,698,871 | 100.0 |
| 119,278   | 1.2   | 150,302   | 2.0   | 126,670   | 1.6   |
| 1,181,311 | 12.2  | 1,169,302 | 15.7  | 1,662,102 | 21.6  |
| 2,276,503 | 23.6  | 2,288,460 | 30.7  | 2,270,387 | 29.5  |
| 892,421   | 9.3   | 981,068   | 13.2  | 1,151,241 | 15.0  |
| 128,936   | 1.3   | 81,701    | 1.1   | 75,662    | 1.0   |
| 95,257    | 1.0   | 87,025    | 1.2   | 81,639    | 1.1   |
| 2,635,868 | 27.3  | 916,348   | 12.3  | 737,427   | 9.6   |
| 363,422   | 3.8   | 421,087   | 5.7   | 360,001   | 4.7   |
| 1,361,861 | 14.1  | 743,608   | 10.0  | 659,830   | 8.6   |
| -         | -     | -         | -     | -         | -     |
| 601,900   | 6.2   | 603,808   | 8.1   | 573,912   | 7.5   |
| -         | -     | -         | -     | -         | -     |

### 3. 国民健康保険特別会計歳入歳出決算額

#### (1) 歳入

| 区 分      | 平成20年度    |       | 平成21年度    |       |
|----------|-----------|-------|-----------|-------|
|          | 決算額       | 構成比   | 決算額       | 構成比   |
|          | 千円        | %     | 千円        | %     |
| 歳入総額     | 3,178,406 | 100.0 | 3,369,323 | 100.0 |
| 国民健康保険税  | 954,509   | 30.0  | 917,822   | 27.2  |
| 使用料及び手数料 | 3         | 0.0   | -         | -     |
| 国庫支出金    | 512,898   | 16.1  | 663,819   | 19.7  |
| 療養給付費交付金 | 266,089   | 8.4   | 196,295   | 5.8   |
| 前期高齢者交付金 | 826,045   | 26.0  | 863,548   | 25.6  |
| 県支出金     | 111,607   | 3.5   | 135,670   | 4.0   |
| 共同事業交付金  | 267,055   | 8.4   | 319,457   | 9.5   |
| 財産収入     | 77        | 0.0   | 63        | 0.0   |
| 繰入金      | 140,002   | 4.4   | 190,824   | 5.7   |
| 繰越金      | 93,937    | 3.0   | 79,308    | 2.4   |
| 諸収入      | 6,184     | 0.2   | 2,517     | 0.1   |

資料：保険医療課

#### (2) 歳出

| 区 分       | 平成20年度    |       | 平成21年度    |       |
|-----------|-----------|-------|-----------|-------|
|           | 決算額       | 構成比   | 決算額       | 構成比   |
|           | 千円        | %     | 千円        | %     |
| 歳出総額      | 3,099,098 | 100.0 | 3,294,138 | 100.0 |
| 総務費       | 39,302    | 1.3   | 49,370    | 1.5   |
| 保険給付費     | 2,126,106 | 68.6  | 2,259,865 | 68.6  |
| 療養諸費      | 1,926,800 | 62.2  | 2,030,003 | 61.6  |
| 高額医療費     | 182,686   | 5.9   | 216,967   | 6.6   |
| 移送費       | -         | -     | -         | -     |
| 出産育児諸費    | 14,180    | 0.5   | 10,975    | 0.3   |
| 葬祭諸費      | 2,440     | 0.1   | 1,920     | 0.1   |
| 後期高齢者支援金等 | 353,175   | 11.4  | 389,362   | 11.8  |
| 前期高齢者納付金等 | 476       | 0.0   | 1,107     | 0.0   |
| 老人保健拠出金   | 63,887    | 2.1   | 15,244    | 0.5   |
| 介護納付金     | 144,451   | 4.7   | 134,890   | 4.1   |
| 共同事業拠出金   | 264,757   | 8.5   | 296,241   | 9.0   |
| 保健事業費     | 18,487    | 0.6   | 22,047    | 0.7   |
| 基金積立金     | 60,077    | 1.9   | 120,063   | 3.6   |
| 公債費       | -         | -     | -         | -     |
| 諸支出金      | 28,380    | 0.9   | 5,949     | 0.2   |
| 予備費       | -         | -     | -         | -     |

資料：保険医療課



| 平成22年度    |       | 平成23年度    |       | 平成24年度    |       |
|-----------|-------|-----------|-------|-----------|-------|
| 決算額       | 構成比   | 決算額       | 構成比   | 決算額       | 構成比   |
| 千円        | %     | 千円        | %     | 千円        | %     |
| 3,352,311 | 100.0 | 3,454,744 | 100.0 | 3,738,418 | 100.0 |
| 852,892   | 25.4  | 832,972   | 24.1  | 832,666   | 22.3  |
| -         | -     | -         | -     | -         | -     |
| 582,114   | 17.4  | 501,810   | 14.5  | 538,278   | 14.4  |
| 159,715   | 4.8   | 223,522   | 6.5   | 221,101   | 5.9   |
| 1,051,366 | 31.4  | 1,235,289 | 35.8  | 1,229,930 | 32.9  |
| 126,352   | 3.8   | 152,647   | 4.4   | 160,161   | 4.3   |
| 298,661   | 8.9   | 235,507   | 6.8   | 252,649   | 6.8   |
| 15        | 0.0   | 5         | 0.0   | 25        | 0.0   |
| 202,060   | 6.0   | 241,247   | 7.0   | 245,059   | 6.5   |
| 75,185    | 2.2   | 27,259    | 0.8   | 254,283   | 6.8   |
| 3,951     | 0.1   | 4,486     | 0.1   | 4,266     | 0.1   |

| 平成22年度    |       | 平成23年度    |       | 平成24年度    |       |
|-----------|-------|-----------|-------|-----------|-------|
| 決算額       | 構成比   | 決算額       | 構成比   | 決算額       | 構成比   |
| 千円        | %     | 千円        | %     | 千円        | %     |
| 3,325,052 | 100.0 | 3,200,461 | 100.0 | 3,517,451 | 100.0 |
| 49,071    | 1.5   | 45,737    | 1.4   | 37,625    | 1.1   |
| 2,336,492 | 70.3  | 2,273,776 | 71.0  | 2,363,369 | 67.2  |
| 2,091,263 | 62.9  | 2,040,686 | 63.8  | 2,105,507 | 59.9  |
| 234,640   | 7.1   | 221,125   | 6.9   | 246,018   | 7.0   |
| -         | -     | -         | -     | -         | -     |
| 8,429     | 0.3   | 10,085    | 0.3   | 9,244     | 0.2   |
| 2,160     | 0.1   | 1,880     | 0.1   | 2,600     | 0.1   |
| 351,286   | 10.6  | 387,934   | 12.1  | 423,372   | 12.0  |
| 612       | 0.0   | 1,150     | 0.0   | 442       | 0.0   |
| 8,200     | 0.2   | 24        | 0.0   | 20        | 0.0   |
| 138,361   | 4.2   | 151,202   | 4.7   | 165,220   | 4.7   |
| 300,731   | 9.0   | 289,347   | 9.0   | 296,438   | 8.4   |
| 21,784    | 0.7   | 23,307    | 0.7   | 23,905    | 0.7   |
| 90,015    | 2.7   | 5         | 0.0   | 150,025   | 4.3   |
| -         | -     | -         | -     | -         | -     |
| 28,500    | 0.9   | 27,979    | 0.9   | 57,035    | 1.6   |
| -         | -     | -         | -     | -         | -     |

#### 4. 後期高齢者医療特別会計歳入歳出決算額

##### (1) 歳入

| 区 分        | 平成20年度  |       | 平成21年度  |       |
|------------|---------|-------|---------|-------|
|            | 決算額     | 構成比   | 決算額     | 構成比   |
|            | 千円      | %     | 千円      | %     |
| 歳入総額       | 497,650 | 100.0 | 568,073 | 100.0 |
| 後期高齢者医療保険料 | 273,994 | 55.1  | 281,235 | 49.5  |
| 繰入金        | 223,316 | 44.9  | 268,229 | 47.2  |
| 繰越金        | -       | -     | 8,809   | 1.6   |
| 諸収入        | 340     | 0.1   | 4,130   | 0.7   |
| 国庫支出金      | -       | -     | 5,670   | 1.0   |

資料：保険医療課

##### (2) 歳出

| 区 分            | 平成20年度  |       | 平成21年度  |       |
|----------------|---------|-------|---------|-------|
|                | 決算額     | 構成比   | 決算額     | 構成比   |
|                | 千円      | %     | 千円      | %     |
| 歳出総額           | 488,841 | 100.0 | 540,934 | 100.0 |
| 総務費            | 8,053   | 1.6   | 17,415  | 3.2   |
| 後期高齢者医療広域連合納付金 | 480,788 | 98.4  | 511,059 | 94.5  |
| 保健事業費          | -       | -     | 4,948   | 0.9   |
| 諸支出金           | -       | -     | 7,512   | 1.4   |
| 予備費            | -       | -     | -       | -     |

資料：保険医療課

#### 5. 下水道事業特別会計歳入歳出決算額

##### (1) 歳入

| 区 分      | 平成20年度    |       | 平成21年度  |       |
|----------|-----------|-------|---------|-------|
|          | 決算額       | 構成比   | 決算額     | 構成比   |
|          | 千円        | %     | 千円      | %     |
| 歳入総額     | 1,263,924 | 100.0 | 980,573 | 100.0 |
| 分担金及び負担金 | 46,828    | 3.7   | 52,437  | 5.3   |
| 使用料及び手数料 | 147,274   | 11.7  | 165,464 | 16.9  |
| 国庫支出金    | 240,000   | 19.0  | 134,000 | 13.7  |
| 県支出金     | 9,352     | 0.7   | 6,013   | 0.6   |
| 繰入金      | 336,627   | 26.6  | 328,571 | 33.5  |
| 繰越金      | 24,199    | 1.9   | 11,796  | 1.2   |
| 諸収入      | 4,644     | 0.4   | 4,692   | 0.5   |
| 町 債      | 455,000   | 36.0  | 277,600 | 28.3  |

資料：下水道課

##### (2) 歳出

| 区 分      | 平成20年度    |       | 平成21年度  |       |
|----------|-----------|-------|---------|-------|
|          | 決算額       | 構成比   | 決算額     | 構成比   |
|          | 千円        | %     | 千円      | %     |
| 歳出総額     | 1,252,128 | 100.0 | 950,185 | 100.0 |
| 総務費      | 164,025   | 13.1  | 158,990 | 16.7  |
| 事業費      | 593,613   | 47.4  | 310,516 | 32.7  |
| 公共下水道事業費 | 579,085   | 46.2  | 295,136 | 31.1  |
| 流域下水道事業費 | 14,528    | 1.2   | 15,380  | 1.6   |
| 公債費      | 494,490   | 39.5  | 480,679 | 50.6  |
| 予備費      | -         | -     | -       | -     |

資料：下水道課

| 平成22年度  |       | 平成23年度  |       | 平成24年度  |       |
|---------|-------|---------|-------|---------|-------|
| 決算額     | 構成比   | 決算額     | 構成比   | 決算額     | 構成比   |
| 千円      | %     | 千円      | %     | 千円      | %     |
| 598,677 | 100.0 | 615,264 | 100.0 | 646,946 | 100.0 |
| 292,114 | 48.8  | 306,458 | 49.8  | 338,356 | 52.3  |
| 275,290 | 46.0  | 270,530 | 44.0  | 282,625 | 43.7  |
| 27,139  | 4.5   | 28,121  | 4.6   | 13,942  | 2.1   |
| 4,134   | 0.7   | 10,155  | 1.7   | 12,023  | 1.9   |
| -       | -     | -       | -     | -       | -     |

| 平成22年度  |       | 平成23年度  |       | 平成24年度  |       |
|---------|-------|---------|-------|---------|-------|
| 決算額     | 構成比   | 決算額     | 構成比   | 決算額     | 構成比   |
| 千円      | %     | 千円      | %     | 千円      | %     |
| 570,556 | 100.0 | 601,322 | 100.0 | 621,545 | 100.0 |
| 9,524   | 1.7   | 10,045  | 1.7   | 8,158   | 1.3   |
| 549,981 | 96.4  | 564,379 | 93.9  | 600,097 | 96.5  |
| 3,567   | 0.6   | 9,514   | 1.6   | 11,549  | 1.9   |
| 7,484   | 1.3   | 17,384  | 2.9   | 1,741   | 0.3   |
| -       | -     | -       | -     | -       | -     |

| 平成22年度  |       | 平成23年度  |       | 平成24年度  |       |
|---------|-------|---------|-------|---------|-------|
| 決算額     | 構成比   | 決算額     | 構成比   | 決算額     | 構成比   |
| 千円      | %     | 千円      | %     | 千円      | %     |
| 941,805 | 100.0 | 833,553 | 100.0 | 835,282 | 100.0 |
| 42,923  | 4.6   | 26,751  | 3.2   | 34,924  | 4.2   |
| 177,693 | 18.9  | 183,035 | 22.0  | 216,513 | 25.9  |
| 121,600 | 12.9  | 90,000  | 10.8  | 70,700  | 8.5   |
| 5,909   | 0.6   | -       | -     | -       | -     |
| 332,292 | 35.3  | 342,124 | 41.0  | 343,038 | 41.1  |
| 30,388  | 3.2   | 24,524  | 2.9   | 17,707  | 2.1   |
| -       | -     | 19      | 0.0   | -       | -     |
| 231,000 | 24.5  | 167,100 | 20.0  | 152,400 | 18.2  |

| 平成22年度  |       | 平成23年度  |       | 平成24年度  |       |
|---------|-------|---------|-------|---------|-------|
| 決算額     | 構成比   | 決算額     | 構成比   | 決算額     | 構成比   |
| 千円      | %     | 千円      | %     | 千円      | %     |
| 917,281 | 100.0 | 815,846 | 100.0 | 816,158 | 100.0 |
| 166,363 | 18.1  | 163,699 | 20.1  | 173,079 | 21.2  |
| 320,744 | 35.0  | 216,263 | 26.5  | 186,923 | 22.9  |
| 307,387 | 33.5  | 204,895 | 25.1  | 178,840 | 21.9  |
| 13,357  | 1.5   | 11,368  | 1.4   | 8,083   | 1.0   |
| 430,174 | 46.9  | 435,884 | 53.4  | 456,156 | 55.9  |
| -       | -     | -       | -     | -       | -     |

## 6. 介護保険特別会計歳入歳出決算額

### (1) 歳入

| 区 分      | 平成20年度    |       | 平成21年度    |       |
|----------|-----------|-------|-----------|-------|
|          | 決算額       | 構成比   | 決算額       | 構成比   |
|          | 千円        | %     | 千円        | %     |
| 歳入総額     | 1,806,127 | 100.0 | 1,871,084 | 100.0 |
| 保険料      | 388,707   | 21.5  | 409,967   | 21.9  |
| 使用料及び手数料 | 382       | 0.0   | 247       | 0.0   |
| 国庫支出金    | 359,875   | 19.9  | 349,022   | 18.7  |
| 支払基金交付金  | 503,608   | 27.9  | 498,666   | 26.7  |
| 県支出金     | 240,871   | 13.3  | 257,398   | 13.8  |
| 繰越金      | 41,518    | 2.3   | 51,509    | 2.8   |
| 財産収入     | 70        | 0.0   | 208       | 0.0   |
| 繰入金      | 271,039   | 15.0  | 301,966   | 16.1  |
| 諸収入      | 57        | 0.0   | 2,101     | 0.1   |
| 町 債      | -         | -     | -         | -     |

資料：健康長寿課

### (2) 歳出

| 区 分           | 平成20年度    |       | 平成21年度    |       |
|---------------|-----------|-------|-----------|-------|
|               | 決算額       | 構成比   | 決算額       | 構成比   |
|               | 千円        | %     | 千円        | %     |
| 歳出総額          | 1,754,619 | 100.0 | 1,795,884 | 100.0 |
| 総務費           | 58,046    | 3.3   | 55,084    | 3.1   |
| 保険給付費         | 1,625,670 | 92.7  | 1,693,190 | 94.3  |
| 介護サービス等諸費     | 1,416,181 | 80.7  | 1,466,683 | 81.7  |
| 介護予防サービス等諸費   | 80,223    | 4.6   | 82,865    | 4.6   |
| 審査支払手数料       | 1,574     | 0.1   | 1,653     | 0.1   |
| 高額介護サービス費     | 25,835    | 1.5   | 25,707    | 1.4   |
| 高額医療合算介護サービス費 | -         | -     | 30        | 0.0   |
| 特定入所者介護サービス費  | 62,271    | 3.5   | 61,371    | 3.4   |
| 地域支援事業費       | 39,586    | 2.3   | 54,881    | 3.1   |
| 財政安定化基金拠出金    | -         | -     | -         | -     |
| 基金積立金         | 51,197    | 2.9   | 28,454    | 1.6   |
| 公債費           | 10,445    | 0.6   | -         | -     |
| 諸支出金          | 9,261     | 0.5   | 19,156    | 1.1   |

資料：健康長寿課

| 平成22年度    |       | 平成23年度    |       | 平成24年度    |       |
|-----------|-------|-----------|-------|-----------|-------|
| 決算額       | 構成比   | 決算額       | 構成比   | 決算額       | 構成比   |
| 千円        | %     | 千円        | %     | 千円        | %     |
| 1,898,758 | 100.0 | 1,909,744 | 100.0 | 2,050,942 | 100.0 |
| 414,566   | 21.8  | 420,879   | 22.0  | 443,663   | 21.6  |
| 155       | 0.0   | 290       | 0.0   | 329       | 0.0   |
| 348,653   | 18.4  | 353,809   | 18.5  | 377,145   | 18.4  |
| 499,196   | 26.3  | 495,135   | 25.9  | 537,393   | 26.2  |
| 259,493   | 13.7  | 250,929   | 13.1  | 289,205   | 14.1  |
| 75,200    | 4.0   | 88,717    | 4.6   | 71,481    | 3.5   |
| 77        | 0.0   | 64        | 0.0   | 80        | 0.0   |
| 300,795   | 15.8  | 299,772   | 15.7  | 331,468   | 16.2  |
| 623       | 0.0   | 149       | 0.0   | 178       | 0.0   |
| -         | -     | -         | -     | -         | -     |

| 平成22年度    |       | 平成23年度    |       | 平成24年度    |       |
|-----------|-------|-----------|-------|-----------|-------|
| 決算額       | 構成比   | 決算額       | 構成比   | 決算額       | 構成比   |
| 千円        | %     | 千円        | %     | 千円        | %     |
| 1,810,041 | 100.0 | 1,838,262 | 100.0 | 2,006,768 | 100.0 |
| 56,702    | 3.1   | 59,256    | 3.2   | 53,927    | 2.7   |
| 1,694,499 | 93.6  | 1,709,746 | 93.0  | 1,886,175 | 94.0  |
| 1,449,642 | 80.1  | 1,455,283 | 79.2  | 1,589,701 | 79.2  |
| 101,887   | 5.6   | 114,033   | 6.2   | 140,921   | 7.0   |
| 1,595     | 0.1   | 1,497     | 0.1   | 1,392     | 0.1   |
| 25,155    | 1.4   | 25,144    | 1.4   | 30,095    | 1.5   |
| 4,650     | 0.3   | 3,488     | 0.2   | 4,006     | 0.2   |
| 55,494    | 3.1   | 52,321    | 2.8   | 58,895    | 2.9   |
| 56,076    | 3.1   | 57,980    | 3.2   | 61,165    | 3.0   |
| -         | -     | -         | -     | -         | -     |
| 35,437    | 2.0   | 44,365    | 2.4   | 47,546    | 2.4   |
| -         | -     | -         | -     | -         | -     |
| 23,403    | 1.3   | 24,895    | 1.4   | 19,120    | 1.0   |

## 7. 固定資産税(家屋)課税状況

| 区 分  |                | 木 造        |        |            | 非木造        |       |
|------|----------------|------------|--------|------------|------------|-------|
|      |                | 総 数        | 免点未満   | 免点以上       | 総 数        | 免点未満  |
| 棟 数  | 棟              | 9,262      | 237    | 9,025      | 2,551      | 14    |
| 床面積  | m <sup>2</sup> | 1,007,310  | 10,214 | 997,096    | 403,768    | 434   |
| 決定価格 | 千円             | 26,314,564 | 17,576 | 26,296,988 | 14,391,254 | 1,828 |

資料：税務課(平成25年1月1日現在)

## 8. 個人町民税所得区分別状況

| 年 別 | 総 数    |            | 給与所得者 |            | 営業  |
|-----|--------|------------|-------|------------|-----|
|     | 人 員    | 総所得額       | 人 員   | 総所得額       | 人 員 |
| 平成  | 人      | 千円         | 人     | 千円         | 人   |
| 21年 | 13,508 | 49,071,764 | 9,910 | 39,766,867 | 431 |
| 22年 | 13,372 | 46,214,870 | 9,686 | 36,862,274 | 414 |
| 23年 | 13,365 | 45,550,605 | 9,684 | 36,495,886 | 369 |
| 24年 | 13,293 | 44,790,360 | 9,579 | 35,949,540 | 374 |
| 25年 | 13,401 | 44,561,683 | 9,612 | 35,462,680 | 381 |

資料：税務課(各年7月1日現在)

| 免点以上       | 計          |        |            |
|------------|------------|--------|------------|
|            | 総数         | 免点未満   | 免点以上       |
| 2,537      | 11,813     | 251    | 11,562     |
| 403,334    | 1,411,078  | 10,648 | 1,400,430  |
| 14,389,426 | 40,705,818 | 19,404 | 40,686,414 |

| 所得者       | 農業所得者 |        | その他所得者 |           | 分離譲渡所得者 |         |
|-----------|-------|--------|--------|-----------|---------|---------|
| 総所得額      | 人員    | 総所得額   | 人員     | 総所得額      | 人員      | 総所得額    |
| 千円        | 人     | 千円     | 人      | 千円        | 人       | 千円      |
| 1,709,822 | 7     | 13,432 | 3,036  | 7,114,355 | 124     | 467,288 |
| 1,596,125 | 10    | 17,169 | 3,121  | 7,137,221 | 141     | 602,081 |
| 1,445,415 | 7     | 25,064 | 3,207  | 7,153,852 | 98      | 430,388 |
| 1,319,349 | 6     | 10,766 | 3,250  | 7,105,692 | 84      | 405,013 |
| 1,369,691 | 7     | 21,074 | 3,262  | 7,178,672 | 139     | 529,566 |

## 9. 町税収入

| 年 別  | 総 額       |       |       | 個人町民税     |       |      | 法人町民税   |        |     |
|------|-----------|-------|-------|-----------|-------|------|---------|--------|-----|
|      | 収入済額      | 伸び率   | 構成比   | 収入済額      | 伸び率   | 構成比  | 収入済額    | 伸び率    | 構成比 |
| 平成   | 千円        | %     | %     | 千円        | %     | %    | 千円      | %      | %   |
| 20年度 | 3,978,309 | 0.0   | 100.0 | 2,076,694 | △ 0.5 | 52.2 | 119,828 | 4.2    | 3.0 |
| 21年度 | 3,841,826 | △ 3.4 | 100.0 | 1,996,546 | △ 3.9 | 52.0 | 87,156  | △ 27.3 | 2.3 |
| 22年度 | 3,714,698 | △ 3.3 | 100.0 | 1,843,921 | △ 7.6 | 49.6 | 111,034 | 27.4   | 3.0 |
| 23年度 | 3,680,542 | △ 0.9 | 100.0 | 1,822,396 | △ 1.2 | 49.5 | 96,213  | △ 13.3 | 2.6 |
| 24年度 | 3,655,558 | △ 0.7 | 100.0 | 1,837,837 | 0.8   | 50.3 | 103,990 | 8.1    | 2.8 |

資料：税務課

## 10. 個人町民税課税標準段階別状況

(1) 平成24年7月1日現在

| 区分       | 総数     |            | 給与所得者 |            | 営業所得 |   |
|----------|--------|------------|-------|------------|------|---|
|          | 人 員    | 総所得額       | 人 員   | 総所得額       | 人 員  | 総 |
| 総 数      | 人      | 千円         | 人     | 千円         | 人    |   |
|          | 13,293 | 30,412,573 | 9,579 | 24,338,420 | 374  |   |
| ～10万円    | 474    | 406,785    | 285   | 13,382     | 24   |   |
| ～100万円   | 4,073  | 2,422,897  | 2,224 | 1,320,642  | 141  |   |
| ～200万円   | 3,755  | 5,480,639  | 2,687 | 3,949,808  | 82   |   |
| ～300万円   | 1,984  | 4,900,938  | 1,649 | 4,059,585  | 52   |   |
| ～400万円   | 1,087  | 3,802,106  | 976   | 3,375,863  | 27   |   |
| ～500万円   | 1,009  | 4,712,582  | 948   | 4,421,456  | 10   |   |
| ～700万円   | 409    | 2,516,541  | 383   | 2,354,209  | 9    |   |
| ～1,000万円 | 295    | 2,563,222  | 259   | 2,130,215  | 7    |   |
| 1000万円超  | 207    | 3,606,863  | 168   | 2,713,260  | 22   |   |

(2) 平成25年7月1日現在

| 区分       | 総数     |            | 給与所得者 |            | 営業所得 |   |
|----------|--------|------------|-------|------------|------|---|
|          | 人 員    | 総所得額       | 人 員   | 総所得額       | 人 員  | 総 |
| 総 数      | 人      | 千円         | 人     | 千円         | 人    |   |
|          | 13,401 | 44,561,683 | 9,612 | 35,462,680 | 381  |   |
| ～10万円    | 492    | 299,988    | 297   | 157,994    | 25   |   |
| ～100万円   | 4,172  | 5,867,649  | 2,301 | 3,136,960  | 131  |   |
| ～200万円   | 3,792  | 9,243,821  | 2,670 | 6,557,659  | 96   |   |
| ～300万円   | 2,014  | 7,467,307  | 1,695 | 6,334,986  | 56   |   |
| ～400万円   | 1,112  | 5,568,397  | 999   | 5,027,703  | 18   |   |
| ～500万円   | 967    | 6,282,120  | 893   | 5,837,920  | 18   |   |
| ～700万円   | 377    | 3,090,555  | 355   | 2,917,546  | 9    |   |
| ～1,000万円 | 276    | 2,891,595  | 240   | 2,523,376  | 9    |   |
| 1000万円超  | 199    | 3,850,251  | 162   | 2,968,536  | 19   |   |

資料：税務課

## 11. 町民1人当たりの町税額

| 年 別  | 総 額     | 個人町民税  | 法人町民税 | 固定資産税  | 軽自動車税 | 町たばこ税 |
|------|---------|--------|-------|--------|-------|-------|
| 平成   | 円       | 円      | 円     | 円      | 円     | 円     |
| 20年度 | 132,038 | 68,924 | 3,977 | 54,133 | 951   | 4,053 |
| 21年度 | 127,268 | 66,139 | 2,887 | 53,120 | 971   | 4,151 |
| 22年度 | 126,213 | 62,650 | 3,772 | 54,519 | 1,022 | 4,250 |
| 23年度 | 125,508 | 62,145 | 3,280 | 54,713 | 1,040 | 4,330 |
| 24年度 | 124,657 | 62,671 | 3,546 | 52,939 | 1,073 | 4,428 |

資料：税務課

(注)人口は、住民基本台帳の人口(3月31日現在)で算定

ただし、平成22年度より国勢調査を基礎とした人口(4月1日現在)で算定



| 固定資産税     |       |      | 軽自動車税  |     |     | 町たばこ税   |       |     |
|-----------|-------|------|--------|-----|-----|---------|-------|-----|
| 収入済額      | 伸び率   | 構成比  | 収入済額   | 伸び率 | 構成比 | 収入済額    | 伸び率   | 構成比 |
| 千円        | %     | %    | 千円     | %   | %   | 千円      | %     | %   |
| 1,631,034 | 0.5   | 41.0 | 28,643 | 4.3 | 0.7 | 122,110 | △ 3.9 | 3.1 |
| 1,603,524 | △ 1.7 | 41.7 | 29,293 | 2.3 | 0.8 | 125,307 | 2.6   | 3.3 |
| 1,604,600 | 0.1   | 43.2 | 30,068 | 2.6 | 0.8 | 125,075 | △ 0.2 | 3.4 |
| 1,604,462 | △ 0.0 | 43.6 | 30,504 | 1.5 | 0.8 | 126,966 | 1.5   | 3.4 |
| 1,552,434 | △ 3.2 | 42.5 | 31,454 | 3.1 | 0.9 | 129,843 | 2.3   | 3.6 |

| 者       | 農業所得者 |       | その他所得者 |           | 分離譲渡所得者 |           |
|---------|-------|-------|--------|-----------|---------|-----------|
| 所得額     | 人員    | 総所得額  | 人員     | 総所得額      | 人員      | 総所得額      |
| 千円      | 人     | 千円    | 人      | 千円        | 人       | 千円        |
| 877,244 | 6     | 5,555 | 3,250  | 3,969,481 | 84      | 1,221,873 |
| 1,142   | -     | -     | 142    | 7,936     | 23      | 384,325   |
| 74,979  | 5     | 3,035 | 1,690  | 936,861   | 13      | 87,380    |
| 116,224 | -     | -     | 973    | 1,354,091 | 13      | 60,516    |
| 127,843 | 1     | 2,520 | 268    | 639,585   | 14      | 71,405    |
| 90,997  | -     | -     | 77     | 263,608   | 7       | 71,638    |
| 47,341  | -     | -     | 47     | 213,946   | 4       | 29,839    |
| 54,642  | -     | -     | 16     | 98,642    | 1       | 9,048     |
| 59,457  | -     | -     | 24     | 201,919   | 5       | 171,631   |
| 304,619 | -     | -     | 13     | 252,893   | 4       | 336,091   |

| 者         | 農業所得者 |        | その他所得者 |           | 分離譲渡所得者 |         |
|-----------|-------|--------|--------|-----------|---------|---------|
| 所得額       | 人員    | 総所得額   | 人員     | 総所得額      | 人員      | 総所得額    |
| 千円        | 人     | 千円     | 人      | 千円        | 人       | 千円      |
| 1,369,691 | 7     | 21,074 | 3,262  | 7,178,672 | 139     | 529,566 |
| 18,832    | -     | -      | 141    | 114,963   | 29      | 8,199   |
| 204,011   | 2     | 2,604  | 1,709  | 2,478,710 | 29      | 45,364  |
| 255,427   | 3     | 5,923  | 983    | 2,317,653 | 40      | 107,159 |
| 203,497   | -     | -      | 252    | 887,899   | 11      | 40,925  |
| 91,810    | -     | -      | 85     | 397,714   | 10      | 51,170  |
| 113,281   | 2     | 12,547 | 44     | 252,639   | 10      | 65,733  |
| 70,696    | -     | -      | 10     | 75,866    | 3       | 26,447  |
| 93,607    | -     | -      | 23     | 230,138   | 4       | 44,474  |
| 318,530   | -     | -      | 15     | 423,090   | 3       | 140,095 |

## 12. 町有財産

| 年 別  | 土 地            |                |                |                |                |                |                |                |
|------|----------------|----------------|----------------|----------------|----------------|----------------|----------------|----------------|
|      | 行政財産           |                |                |                |                | 普通財産           |                |                |
|      | 本庁舎            | その他行政機関        |                | 公用財産           |                | その他            | 本庁舎            | その他            |
|      |                | 消防施設           | その他            | 学 校            | その他            |                |                |                |
| 平成   | m <sup>2</sup> | m <sup>2</sup> | m <sup>2</sup> | m <sup>2</sup> | m <sup>2</sup> | m <sup>2</sup> | m <sup>2</sup> | m <sup>2</sup> |
| 20年度 | 2,960          | 2,081          | 11,840         | 88,999         | 170,695        | 33,256         | 3,207          | 1,678          |
| 21年度 | 2,960          | 2,081          | 11,840         | 88,999         | 171,358        | 34,991         | 3,207          | 1,678          |
| 22年度 | 2,960          | 2,081          | 11,840         | 89,972         | 212,231        | 38,503         | 3,207          | 1,678          |
| 23年度 | 2,984          | 2,252          | 13,907         | 90,802         | 294,377        | 27,198         | 3,207          | 1,673          |
| 24年度 | 2,984          | 2,252          | 13,907         | 90,802         | 298,123        | 65,801         | 3,207          | 1,673          |

資料：財政課・公共施設課

## 13. 町債の現在高

### (1) 借入先別

| 区 分          | 平成20年度     | 平成21年度     | 平成22年度     |
|--------------|------------|------------|------------|
|              | 千円         | 千円         | 千円         |
| 総 額          | 13,000,789 | 13,043,189 | 14,398,580 |
| 政府資金(財政融資資金) | 4,763,131  | 4,757,611  | 6,063,864  |
| 政府資金(旧郵政公社)  | 4,279,262  | 4,075,334  | 3,912,925  |
| 神奈川県         | 97,597     | 170,899    | 206,452    |
| 金融機構         | 2,112,029  | 2,117,689  | 2,051,176  |
| 振興協会         | 1,125,865  | 1,169,742  | 1,398,379  |
| その他金融機関      | 622,905    | 751,914    | 765,784    |

資料：財政課

### (2) 目的別

| 区 分      | 平成20年度     | 平成21年度     | 平成22年度     |
|----------|------------|------------|------------|
|          | 千円         | 千円         | 千円         |
| 総 額      | 13,000,789 | 13,043,189 | 14,398,580 |
| 厚生福祉     | 497,916    | 448,397    | 376,286    |
| 衛 生      | 331,018    | 204,421    | 97,676     |
| 道 路      | -          | -          | -          |
| 公 園      | 45,217     | 42,099     | 1,073,124  |
| 学 校      | 460,377    | 436,370    | 412,488    |
| 生涯学習センター | 1,267,886  | 1,146,350  | 1,032,719  |
| 学校給食センター | -          | 263,100    | 683,300    |
| その他      | 3,315,603  | 3,447,424  | 3,696,187  |
| 下水道      | 7,082,772  | 7,055,028  | 7,026,800  |

資料：財政課

| 建 物            |                |                |                |
|----------------|----------------|----------------|----------------|
| 行政財産           |                |                | 普通財産           |
| 行政機関           | 公用財産           |                | その他            |
| その他            | 学 校            | その他            |                |
| m <sup>2</sup> | m <sup>2</sup> | m <sup>2</sup> | m <sup>2</sup> |
| 4,299          | 34,570         | 2,199          | -              |
| 4,299          | 34,570         | 23,545         | 28             |
| 4,299          | 35,413         | 24,255         | 302            |
| 4,800          | 34,884         | 24,155         | -              |
| 4,814          | 34,884         | 24,155         | -              |

| 出資に<br>よる権利 | 有価証券   |
|-------------|--------|
| 千円          | 千円     |
| 27,823      | 12,380 |
| 27,823      | 12,380 |
| 27,823      | 12,380 |
| 27,452      | 12,380 |
| 27,452      | 12,380 |

| 平成23年度     | 平成24年度     |
|------------|------------|
| 千円         | 千円         |
| 14,154,688 | 14,099,478 |
| 6,074,424  | 6,171,608  |
| 3,737,618  | 3,552,047  |
| 193,582    | 179,974    |
| 2,021,113  | 2,129,676  |
| 1,360,761  | 1,302,880  |
| 767,190    | 763,293    |

| 平成23年度     | 平成24年度     |
|------------|------------|
| 千円         | 千円         |
| 14,154,688 | 14,099,478 |
| 301,776    | 223,013    |
| 25,043     | 261,800    |
| -          | 9,000      |
| 1,102,893  | 1,119,003  |
| 389,428    | 365,956    |
| 916,906    | 798,868    |
| 683,300    | 677,103    |
| 3,809,242  | 3,859,073  |
| 6,926,100  | 6,785,662  |



## 17. 選挙・議会・行政



## 1. 投票区別登録者数

| 区 分   | 投票所            | 計      | 男      | 女      |
|-------|----------------|--------|--------|--------|
| 第1投票区 | 駅前町民会館         | 3,992  | 1,924  | 2,068  |
| 第2投票区 | 二宮中学校体育館       | 2,868  | 1,360  | 1,508  |
| 第3投票区 | 町立体育館          | 3,898  | 1,912  | 1,986  |
| 第4投票区 | 山西防災コミュニティセンター | 2,075  | 1,010  | 1,065  |
| 第5投票区 | 一色小学校体育館       | 2,284  | 1,084  | 1,200  |
| 第6投票区 | 百合が丘児童館        | 3,888  | 1,875  | 2,013  |
| 第7投票区 | 中里防災コミュニティセンター | 2,690  | 1,294  | 1,396  |
| 第8投票区 | 富士見が丘児童館       | 3,276  | 1,598  | 1,678  |
| 総 数   |                | 24,971 | 12,057 | 12,914 |

資料：選挙管理委員会(平成25年12月2日現在)

## 2. 選挙の状況

| 選挙種別       | 執行年月日       | 有権者数   |        |        | 投票者数   |       |       | 投票率   |       |       |
|------------|-------------|--------|--------|--------|--------|-------|-------|-------|-------|-------|
|            |             | 総数     | 男      | 女      | 総数     | 男     | 女     | 総数    | 男     | 女     |
|            |             | 人      | 人      | 人      | 人      | 人     | 人     | %     | %     | %     |
| 県知事選挙      | 平成19年4月8日   | 24,992 | 12,101 | 12,891 | 13,486 | 6,462 | 7,024 | 53.96 | 53.40 | 54.49 |
| 県議会議員選挙    | 平成19年4月8日   | 24,992 | 12,101 | 12,891 | 13,486 | 6,462 | 7,024 | 53.96 | 53.40 | 54.49 |
| 参議院議員選挙    | 平成19年7月29日  | 25,020 | 12,100 | 12,920 | 15,558 | 7,632 | 7,926 | 62.18 | 63.07 | 61.35 |
| 町農業委員会委員選挙 | 平成20年7月6日   | 410    | 223    | 187    | 218    | 128   | 90    | 53.17 | 57.40 | 48.13 |
| 衆議院議員選挙    | 平成21年8月30日  | 25,010 | 12,100 | 12,910 | 18,486 | 8,954 | 9,532 | 73.91 | 74.00 | 73.83 |
| 参議院議員補欠選挙  | 平成21年10月25日 | 25,054 | 12,122 | 12,932 | 8,499  | 4,379 | 4,120 | 33.92 | 36.12 | 31.86 |
| 参議院議員選挙    | 平成22年7月11日  | 25,126 | 12,171 | 12,955 | 15,226 | 7,545 | 7,681 | 60.60 | 61.99 | 59.29 |
| 町長選挙       | 平成22年11月21日 | -      | -      | -      | -      | -     | -     | -     | -     | -     |
| 町議会議員選挙    | 平成22年11月21日 | 24,901 | 12,035 | 12,866 | 12,655 | 5,967 | 6,688 | 50.82 | 49.58 | 51.98 |
| 県知事選挙      | 平成23年4月10日  | 24,981 | 12,079 | 12,902 | 12,861 | 6,234 | 6,627 | 51.48 | 51.61 | 51.36 |
| 県議会議員選挙    | 平成23年4月10日  | 24,979 | 12,077 | 12,902 | 12,841 | 6,219 | 6,622 | 51.41 | 51.49 | 51.33 |
| 町農業委員会委員選挙 | 平成23年7月10日  | -      | -      | -      | -      | -     | -     | -     | -     | -     |
| 衆議院議員選挙    | 平成24年12月16日 | 25,097 | 12,144 | 12,953 | 15,605 | 7,761 | 7,844 | 62.18 | 63.91 | 60.56 |
| 参議院議員選挙    | 平成25年7月21日  | 25,033 | 12,087 | 12,946 | 14,630 | 7,219 | 7,411 | 58.44 | 59.73 | 57.25 |

資料：選挙管理委員会(平成26年1月1日現在)

(注) 平成22年11月21日執行の町長選挙は無投票

(注) 平成23年 7月10日執行の町農業委員会委員選挙は無投票

### 3. 町議会の開催状況

| 年 別 | 本会議 |     | 常任委員会   |             |           | 主な特別委員会   |           |            |                  | その他         |         |
|-----|-----|-----|---------|-------------|-----------|-----------|-----------|------------|------------------|-------------|---------|
|     | 定例会 | 臨時会 | 議会運営委員会 | 総務建設経済常任委員会 | 教育福祉常任委員会 | 予算審査特別委員会 | 決算審査特別委員会 | 議会だより編集委員会 | 二宮町議会基本条例制定特別委員会 | 議会基本条例推進委員会 | 議会全員協議会 |
| 平成  | 回   | 回   | 回       | 回           | 回         | 回         | 回         | 回          | 回                | 回           | 回       |
| 21年 | 19  | 2   | 11      | 6           | 4         | 5         | 4         | 8          | -                | -           | 20      |
| 22年 | 19  | 2   | 11      | 6           | 4         | 5         | 4         | 8          | -                | -           | 20      |
| 23年 | 18  | 1   | 9       | 4           | 3         | 5         | 4         | 8          | 10               | -           | 21      |
| 24年 | 19  | -   | 9       | 6           | 5         | 5         | 4         | 8          | 7                | -           | 21      |
| 25年 | 18  | -   | 9       | 8           | 4         | 5         | 4         | 8          | -                | 9           | 16      |

資料：議会事務局

(注)平成25年より議会基本条例推進委員会を開催

### 4. 職員数

| 年 別 | 総数  | 町長事務局 | 議会事務局 | 教育委員会事務局 | 選挙管理委員会事務局 | 監査委員事務局 | 農業委員会事務局 | 消防 |     |   |     |    |
|-----|-----|-------|-------|----------|------------|---------|----------|----|-----|---|-----|----|
| 平成  | 人   | 人     | 人     | 人        | 人          | 人       | 人        | 人  |     |   |     |    |
| 21年 | 230 | 145   | (2)   | 3        | 31         | (1)     | 2        | 1  | [2] | 1 | [2] | 44 |
| 22年 | 234 | 150   | (2)   | 3        | 30         | (1)     | 2        | 1  | [2] | 1 | [2] | 44 |
| 23年 | 232 | 148   | (2)   | 3        | 29         | (1)     | 2        | 1  | [2] | 1 | [2] | 45 |
| 24年 | 229 | 145   | (2)   | 3        | 29         | (1)     | 2        | 1  | [2] | 1 | [2] | 45 |
| 25年 | 236 | 153   | (2)   | 3        | 28         | (1)     | 2        | 1  | [2] | 1 | [2] | 45 |

資料：総務課(各年4月1日現在)

(注)( )は特別職(町長・副町長)・教育長

[ ]は兼務



## 5. 機構図

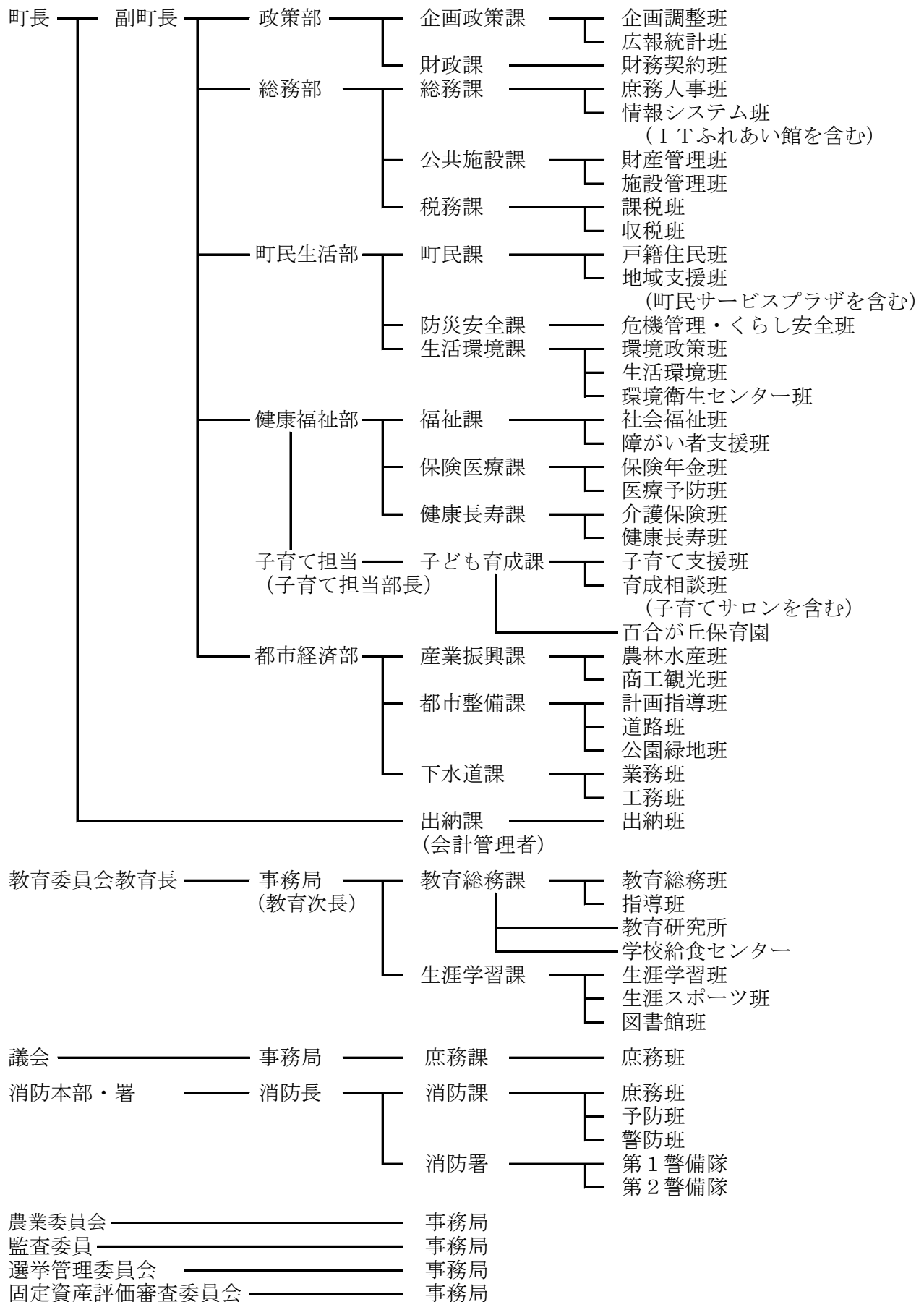

資料：企画政策課(平成25年4月1日現在)

## 6. 町内施設一覧

### (1) 町施設

| No. | 施設             | 所在地               | 電話      |
|-----|----------------|-------------------|---------|
| 1   | 二宮町役場          | 二宮961             | 71-3311 |
| 2   | 二宮町教育委員会       | 二宮961             | 71-3311 |
| 3   | 生涯学習センター ラディアン | 二宮1240-10         | 72-6911 |
| 4   | 図書館            | 二宮1240-10(ラディアン内) | 72-6913 |
| 5   | ふたみ記念館         | 山西1953-1          | 70-3210 |
| 6   | 保健センター         | 二宮1410            | 71-7100 |
| 7   | 環境衛生センター桜美園    | 中里207-1           | 72-3738 |
| 8   | ごみ積替施設         | 二宮1670-1          | -       |
| 9   | 学校給食センター       | 緑が丘1-12-1         | 71-3488 |
| 10  | 町民サービスプラザ      | 百合が丘2-2-1         | 70-3161 |
| 11  | 子育てサロン(百合が丘)   | 百合が丘2-2-1         | 70-3164 |
| 12  | 子育てサロン(栄通り)    | 二宮832-17          | 71-1120 |
| 13  | ITふれあい館        | 二宮823-8           | 70-1537 |
| 14  | 町民活動サポートセンター   | 二宮879-11          | 70-6255 |
| 15  | 駅前町民会館         | 二宮876-1           | 73-4033 |
| 16  | 町民センター         | 二宮961             | 71-0141 |
| 17  | 武道館            | 二宮961-25          | 71-3311 |
| 18  | 町立体育館          | 山西218-10          | 71-9981 |
| 19  | 町民運動場          | 山西2023-1          | 71-8032 |
| 20  | 町民温水プール        | 中里308             | 72-6030 |
| 21  | 袖が浦プール         | 二宮92              | -       |
| 22  | 山西プール          | 山西2033-1          | -       |
| 23  | ふるさとの家         | 一色432             | -       |
| 24  | 二宮町消防本部(署)     | 中里711-1           | 72-0015 |

### (2) 公園

| No. | 施設            | 所在地    | 電話      |
|-----|---------------|--------|---------|
| 1   | 吾妻山公園管理事務所    | 山西1084 | 72-3611 |
| 2   | 二宮せせらぎ公園管理事務所 | 一色345  | 72-6112 |
| 3   | 二宮果樹公園管理事務所   | 二宮1199 | 72-1203 |

### (3) 駐車場

| No. | 施設        | 所在地     | 電話      |
|-----|-----------|---------|---------|
| 1   | 駅北口自転車駐車場 | 二宮833-8 | 71-2819 |
| 2   | 駅南口自転車駐車場 | 二宮833-1 | 73-4494 |

### (4) 学校等

| No. | 施設       | 所在地     | 電話      |
|-----|----------|---------|---------|
| 1   | 二宮小学校    | 二宮872-1 | 71-0157 |
| 2   | 一色小学校    | 百合が丘2-7 | 71-1543 |
| 3   | 山西小学校    | 山西1401  | 72-3777 |
| 4   | 二宮中学校    | 二宮54-2  | 71-0269 |
| 5   | 二宮西中学校   | 川匂323   | 71-3116 |
| 6   | 県立二宮高等学校 | 一色1363  | 71-3215 |

### (5) 保育園・幼稚園・学童保育所

| No. | 施設        | 所在地             | 電話      |
|-----|-----------|-----------------|---------|
| 1   | 二宮保育園     | 二宮1091          | 72-2350 |
| 2   | 梅花保育園     | 二宮1341          | 73-1312 |
| 3   | みちる愛児園    | 富士見が丘2-19-8     | 73-2969 |
| 4   | 町立百合が丘保育園 | 百合が丘3-63        | 71-9657 |
| 5   | 二宮めぐみ幼稚園  | 二宮92            | 71-0570 |
| 6   | 海の星幼稚園    | 二宮88            | 73-1513 |
| 7   | 二宮育美幼稚園   | 百合が丘2-2-2       | 71-0350 |
| 8   | 二宮みどり幼稚園  | 山西1577          | 72-1990 |
| 9   | 梅の木幼稚園    | 一色724           | 73-2525 |
| 10  | 二宮学童保育所   | 二宮872-1(二宮小学校内) | 72-1710 |
| 11  | 一色学童保育所   | 百合が丘2-7(一色小学校内) | 72-1327 |
| 12  | 山西学童保育所   | 山西1401(山西小学校内)  | 72-0611 |

## (6) 児童館

| No. | 施設       | 所在地          | 電話      |
|-----|----------|--------------|---------|
| 1   | 上町児童館    | 二宮146-6      | -       |
| 2   | 越地児童館    | 山西759        | -       |
| 3   | 茶屋児童館    | 山西448-10     | -       |
| 4   | 下町児童館    | 二宮373-9      | -       |
| 5   | 百合が丘児童館  | 百合が丘3-2-1    | 72-3617 |
| 6   | 富士見が丘児童館 | 富士見が丘1-27-23 | -       |
| 7   | 釜野児童館    | 山西1574-1     | -       |
| 8   | 松根児童館    | 松根10-18      | -       |

## (7) 老人憩の家

| No. | 施設         | 所在地        | 電話 |
|-----|------------|------------|----|
| 1   | 下町老人憩の家    | 二宮473-1    | -  |
| 2   | 茶屋老人憩の家    | 川匂71       | -  |
| 3   | 中里老人憩の家    | 中里903-3    | -  |
| 4   | 梅沢老人憩の家    | 山西102-1    | -  |
| 5   | 入川匂老人憩の家   | 川匂309      | -  |
| 6   | 富士見が丘老人憩の家 | 富士見が丘2-15  | -  |
| 7   | 百合が丘老人憩の家  | 百合が丘2-29-6 | -  |
| 8   | 元町老人憩の家    | 二宮1138-1   | -  |

## (8) 地域集会施設

| No. | 施設                 | 所在地         | 電話      |
|-----|--------------------|-------------|---------|
| 1   | 一色公民館              | 一色1036      | 72-5416 |
| 2   | 百合が丘公会堂            | 百合が丘1-101-1 | -       |
| 3   | 中里西公会堂             | 中里2-18-13   | -       |
| 4   | 中町公会堂              | 二宮227       | -       |
| 5   | 中里団地集会所            | 中里882       | -       |
| 6   | 山西防災コミュニティーセンター    | 川匂71-3      | 73-3971 |
| 7   | 緑が丘防災コミュニティーセンター   | 緑が丘3-29-2   | 73-3934 |
| 8   | 富士見が丘防災コミュニティーセンター | 富士見が丘3-1-2  | 72-4970 |
| 9   | 元町北防災コミュニティーセンター   | 二宮1428      | 71-3814 |
| 10  | 中里防災コミュニティーセンター    | 中里897       | 70-1539 |
| 11  | 一色防災コミュニティーセンター    | 一色1113-1    | 71-4460 |

## (9) 警察

| No. | 施設           | 所在地        | 電話 |
|-----|--------------|------------|----|
| 1   | 大磯警察署 二宮駅前交番 | 二宮833-6    | -  |
| 2   | 大磯警察署 一色駐在所  | 百合が丘2-3-12 | -  |
| 3   | 大磯警察署 元町駐在所  | 二宮1315-13  | -  |
| 4   | 大磯警察署 山西駐在所  | 山西640-8    | -  |

## (10) 福祉施設

| No. | 施設                    | 所在地   | 電話      |
|-----|-----------------------|-------|---------|
| 1   | 二宮町社会福祉協議会            | 山西5-1 | 73-0294 |
| 2   | 二宮町社会福祉協議会 地域包括支援センター | 山西5-1 | 71-7085 |
| 3   | 心泉学園                  | 二宮98  | 71-0077 |

## (11) その他

| No. | 施設          | 所在地                | 電話      |
|-----|-------------|--------------------|---------|
| 1   | 二宮郵便局       | 二宮400-8            | -       |
| 2   | 二宮町観光協会     | 二宮876-1(駅前町民会館内)   | 73-1208 |
| 3   | 二宮町商工会      | 二宮1156-4           | 71-1082 |
| 4   | 二宮町商店連合協同組合 | 二宮1156-4(二宮町商工会館内) | 71-9966 |

---

発行年月 平成26年3月

編集・企画 神奈川県中郡二宮町

政策部企画政策課

---