

二宮町統計書

(平成29年版)

二宮町

はじめに

平成 29 年版統計書を刊行いたします。

本書は、二宮町の地勢、人口、産業、民生、教育、財政など、各分野にわたる基本的な統計資料を総合的に収録して、町勢の現況と推移発展の姿を明らかにしています。

町では、町民の皆さんと連携・協力しながら、全ての世代の方から選ばれるよう、また現在お住まいになっている方にも、これから住んでいただく方にも、「ずっと住み続けたい」と思っていただけることを目標に、住民と行政が共に考え行動するための基礎資料として、内容を新たに毎年発行しているものです。

編集にあたっては、皆様に身近でご利用いただけるよう資料の整理に留意し、内容の充実に努めていますが、今後も各方面からのご指導のもとに、よりよい統計書となるよう努めてまいりたいと存じます。

最後に、本書の刊行にあたり、貴重な資料の提供をはじめ、格別のご協力をいただきました各関係機関に対しまして厚く御礼申し上げますとともに、住みよいまちづくりの推進のため、今後ともなお一層のご指導、ご援助をお願いいたします。

平成 30 年 3 月

二宮町長 村田 邦子

町章



町章のいわれ

二宮町の『二宮』を図案化したもので、飛躍する町民のなごやかな思いをその翼と円の形が象徴しています。

町民憲章

わたくしたちは、美しい自然に恵まれた「長寿の里」二宮の町民であることに誇りと責任をもって、より明るく豊かな町づくりのために町民憲章を定めます。

- 一．郷土を愛し、自然をいかすきれいな二宮町をつくりましょう。
- 一．ふれあいを深め、ことばをかけあうさわやかな二宮町をつくりましょう。
- 一．きまりを守り、良習をはぐくむ住みよい二宮町をつくりましょう。
- 一．幸せを願い、健やかな明るい二宮町をつくりましょう。
- 一．教養を高め、文化のかおる豊かな二宮町をつくりましょう。

町の木・町の花・町の鳥

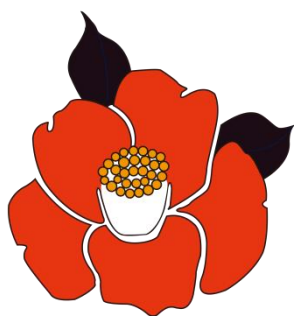

町の木『つばき』

古くから武士や高貴な身分の人々にめでられ、品種も多くさし木などで簡単にふやせます。町の中にも多く親しみの深い木です。

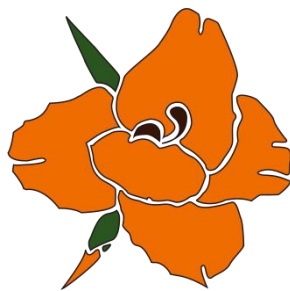

町の花『カンナ』

明治の末に渡来した花で、生命力が強く、赤や黄と色もあざやかです。他の花の少なくなった頃に咲きだして町の中を明るくします。

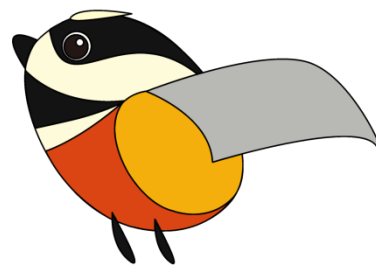

町の鳥『ヤマガラ』

常緑広葉樹林を好み、人懐っこく親しみやすい鳥で、町が目指す自然豊かな心のふるさと「里山」のシンボルにふさわしく、広く町民に親しまれる鳥です。

凡 例

1. 本書は、二宮町の町政全般にわたり、基本的な統計資料を収録したものです。
2. 資料は、各官公庁、団体、企業や庁内各課から提供された最新資料のほか、各種統計調査を収録しました。
3. 資料の出所は各表の下部に明記しました。
4. 各統計表の年次表記は、「何年」とあるものは暦年（1月～12月）、「何年度」とあるものは会計年度（4月～翌年3月）における事実を示します。なお、調査時点があるものは表下部に（〇〇年〇月〇日現在）と示しました。
5. 統計表の数値は、単位未満は四捨五入を原則としました。したがって一部の項目は、内訳と計が一致しない場合があります。
6. 統計表中の符号の用法は次のとおりです。
 - 「 0 」 ……単位未満
 - 「 — 」 ……皆無または該当数値なし
 - 「 … 」 ……不詳
 - 「 x 」 ……該当数値はあるが、数量が少ないため特に発表をさしひかえたもの
 - 「 △ 」 ……減少

目 次

1) 歴史・土地・気象

1. 歴史	1
2. 位置、地勢、気候、風土	2
3. 位置と広がり	3
4. 地区別地図	3
5. 地目別土地面積	4
6. 市街化区域、市街化調整区域面積	4
7. 用途地域別面積	4
8. 気象概要	5

2) 人口・世帯

1. 人口	6
2. 年齢、男女別人口	7
3. 大字別人口	7
4. 年齢別人口	8
5. 人口の年齢別構成	9
6. 戸籍届出件数(本籍二宮町分)	9
7. 人口の自然動態、社会動態	10
8. 配偶関係別人口	11
9. 外国人住民の状況	11
10. 世帯の家族類型別一般世帯数、 世帯人員数	12～13
11. 施設等種類別世帯数、世帯人員数	14
12. 住居種類別世帯数、世帯人員数	14
13. 流入・流出人口(15歳以上)	15
14. 人口移動	16
15. 労働力人口(15歳以上)	16
16. 産業大分類別・従業上の地位別 就業者数(15歳以上)	17
17. 産業大分類別・年齢別(5歳階級) 就業者数(15歳以上)	18

3) 産業

1. 産業大分類別事業所数、従業者数	19
2. 大字別事業所数、従業者数	20
3. 経営組織別・従業者規模別事業所数	21
4. 専兼業別農家数(総農家)	22
5. 経営耕地	22～23
6. 農業集落別経営耕地面積等	22～23
7. 農業就業人口(年齢階層別)	24
8. 農業就業人口(農業従事日数別)	24
9. 経営耕地規模別農家数(総農家)	24
10. 農産物販売金額規模別農家数 (販売農家)	24
11. 果樹栽培農家数(販売農家)	25
12. 農地転用状況	25
13. 漁業経営体と漁船隻数	25
14. 主な漁業種類別経営体数	25
15. 製造業の従業者数 (従業者4人以上の事業所)	26

16. 産業中分類別製造業の従業者数 (従業者4人以上の事業所)	26
17. 製造業の概況 (従業者4人以上の事業所)	27
18. 産業中分類別製造業の概況 (従業者4人以上の事業所)	27

4) 暮らし・観光

1. 町の施設利用状況	28
2. 都市ガス需要状況	28
3. 水道普及率と給水状況	28
4. たばこ消費状況	29
5. 酒類販売数量	29
6. JR二宮駅乗降客数	30
7. 加入電話施設数等	30
8. 自動車保有台数	30
9. 軽自動車・原動機付自転車等保有台数	30
10. バス路線	31
11. 観光客数の概況	32

5) 福祉













1. 民生委員児童委員数	33
2. 心配ごと相談の状況	33
3. 共同募金の実績	33
4. 保育所の概況	34
5. 保育園運営費の概況	34
6. 児童扶養手当受給者	34
7. 生活保護の状況	35
8. 障がい別対象者数	35
9. 高齢者人口	35
10. 敬老金品贈呈該当者数	36
11. 国民年金加入状況	36
12. 拠出年金支給状況	36
13. 国民健康保険加入状況	37
14. 国民健康保険税の状況(現年度分)	37
15. 国民健康保険の保険給付状況	37
16. 後期高齢者医療加入状況	37
17. 介護予防事業実施状況	37
18. 介護保険サービス給付状況	38
19. 要介護認定者数	38

6) 保健・衛生

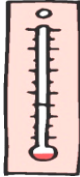
1. 病院・診療所数	39
2. 医療従事者数	39
3. 主要死因別死亡者数	39
4. 予防接種実施状況	40
5. 献血実施状況	40
6. 保健指導実施状況	40～41
7. 特定健康診査・健康診査受診者数	41
8. がん検診受診者数	41
9. 乳幼児健康診査受診者数	41

10. し尿収集状況	42	3. 国民健康保険特別会計	
11. じん芥収集状況	42～43	歳入歳出決算額	68～69
7) 治安・公害		4. 後期高齢者医療特別会計	
1. 犯罪別発生件数	44	歳入歳出決算額	70～71
2. 青少年犯罪検挙人員状況	44	5. 介護保険特別会計歳入歳出決算額	70～71
3. 交通事故発生件数	44	6. 下水道事業特別会計	
4. 防犯灯及び街路灯設置状況	45	歳入歳出決算額	72～73
5. 消防職員数	45	7. 町税収入	74～75
6. 消防団数と団員数	45	8. 個人町民税所得区分別状況	74～75
7. 火災発生状況	46	9. 個人町民税課税標準段階別状況	74～75
8. 出火原因別火災発生状況	46	10. 固定資産税(家屋)課税状況	76～77
9. 救急車出動状況	46	11. 町有財産	76～77
10. 事故別・年齢・傷害区分別搬送人員	47	12. 町債の現在高	76～77
11. 救助出動状況	47	11) 選挙・議会・行政	
12. 発生原因別公害苦情件数	48	1. 投票区別登録者数	78
13. 公害苦情受付件数	48	2. 選挙の状況	78
14. 発令月別光化学スモッグ注意報		3. 町議会の開催状況	79
発生件数	48	4. 職員数	79
8) 教育・文化		5. 町内施設一覧	80～81
1. 学校の総覧	49	6. 行政組織図	82
2. 学校施設状況	49		
3. 小中学校別教員と児童生徒数	49		
4. 幼稚園の概況	50～51		
5. 小学校の概況	50～51		
6. 中学校の概況	50～51		
7. 高等学校の概況	52～53		
8. 中学校の進路別卒業生数	52～53		
9. 中学校の高等学校等への進学者数	52～53		
10. 図書館蔵書数	54		
11. 図書館利用状況	55		
12. ふたみ記念館の入館状況	55		
13. 生涯学習施設利用状況	56～57		
14. 文化財指定状況	58		
9) 道路・公園			
1. 町道の概況	59		
2. 県道の概況	59		
3. 国道の概況	60		
4. 橋りょうの概況	60		
5. 公共下水道の普及率	61		
6. 都市計画道路	61		
7. 都市公園の位置と区域(敷地面積)	62		
8. 児童遊園地・子どもの広場の概況	62		
9. 地域別建築同意状況	63		
10. 業態別建築同意状況	63		
10) 財務			
1. 会計別歳入歳出決算額	64～65		
2. 一般会計歳入歳出決算額	66～67		

町のくらし

<p>世帯人員</p>  <p>平成 29 年 10 月 1 日 1 世帯 = 2.48 人</p>	<p>出生</p>  <p>平成 29 年中 137 人</p>	<p>死亡</p>  <p>平成 29 年中 314 人</p>	<p>婚姻</p>  <p>平成 29 年中 278 件</p>	<p>離婚</p>  <p>平成 29 年中 54 件</p>
<p>転入</p>  <p>平成 29 年中 1,029 人</p>	<p>転出</p>  <p>平成 29 年中 1,050 人</p>	<p>平均年齢</p>  <p>平成 27 年 10 月 1 日 男 = 48.4 歳 女 = 50.7 歳</p>	<p>人口密度</p>  <p>平成 29 年 10 月 1 日 1 km² = 3,085 人</p>	<p>気温</p>  <p>平成 29 年中 平均 = 15.6°C</p>
<p>じん芥収集</p>  <p>平成 28 年度 8,682.848 t</p>	<p>し尿収集</p>  <p>平成 28 年度 6,078.7k1</p>	<p>医師</p>  <p>平成 28 年 12 月 31 日 18 人</p>	<p>教員</p>  <p>平成 29 年 5 月 1 日 小学校・・・76 人 中学校・・・54 人</p>	<p>町職員</p>  <p>平成 29 年 4 月 1 日 230 人</p>
<p>消防団員</p>  <p>平成 29 年 4 月 1 日 77 人</p>	<p>火災</p>  <p>平成 28 年中 5 件</p>	<p>犯罪</p>  <p>平成 29 年中 93 件</p>	<p>交通事故</p>  <p>平成 29 年中 133 件</p>	<p>救急車出動回数</p>  <p>平成 28 年中 1,365 件</p>
<p>自動車 (軽自動車を除く)</p>  <p>平成 28 年度 9,628 台</p>	<p>図書</p>  <p>平成 29 年 3 月 31 日 216,031 冊</p>	<p>税金</p>  <p>平成 28 年度 3,579,980 千円</p>		

1) 歴史・土地・気象

1. 歴史

二宮町は最初、師長（しなが）国に属する霜見（しほみ）という地名で呼ばれた東国の一山村でしたが、大化の改新（645年）で国、郡、里制がとり入れられると、相模国に合併されました。

また、その頃、級津彦命（しなつひこのみこと）などをまつる川勾神社が、寒川神社の相模国「一の宮」に対し「二の宮」と称され、地域の鎮守として多くの人々から信仰されました。この頃から霜見も含めてこの地方が「二宮」と呼ばれるようになりました。

江戸時代に入ると幕府の直轄地となって、一色、中里、二宮、山西、川勾の5か村による村制が施行され東海道の宿場として賑わいました。

明治22年には市町村制が施行され、5か村が合併し吾妻村となって、同年東海道本線の開通、明治35年二宮駅開設と発展し、昭和10年11月、町制の施行で二宮町となりました。

昭和40年代からは、気候温暖で山と海に囲まれたなだらかな丘陵が住宅地として人気を集め、宅地の造成も急速に進められ年々人口が増加しました。

これに対応するため、昭和57年には二宮駅舎が改良され、町の玄関が一新するとともに、道路、公園、体育館など公共施設の建設が進められてきました。

現在は、公共下水道をはじめとする生活基盤の整備も進めており、よりよい住環境の実現のため新しいまちづくりを推進し、町制施行時は半農半漁でのどかなまちであった二宮町は、おだやかな気候、風土があいまって住みよい湘南の住宅地として発展しながら現在に至っています。

2. 位置、地勢、気候、風土

二宮町は、神奈川県西南部に位置し、東京からの距離は約 70 km です。東は大磯町、北は丹沢連峰を背に中井町、西は中村川をはさんで小田原市、南は「相模湾」に面しています。

町の形状はおおよそ三角形で、中央部を 2 級河川の葛川が流れています。南部は東西の幅 3.3 km、北に進むにしたがって狭くなり、南北は 3.8 km、総面積 9.08 km² です。

町の東西には東海道本線、東海道新幹線、国道 1 号、西湘バイパス、小田原厚木道路、南北には県道秦野二宮線が走り、それぞれ町道と連結し住民の利便に供されています。

気候は温暖で、豊かな自然と新鮮な海の幸山の幸に加え、純朴な風土とすばらしい生活環境です。



3. 位置と広がり

(1) 二宮町の位置

方位	経度	地名
極東	東経 139° 16′	下町境
極西	東経 139° 13′	台山下中村川境

方位	緯度	地名
極北	北緯 35° 19′	平塚カントリー
極南	北緯 35° 17′	中村川口

(2) 二宮町役場の位置

住所	東経	北緯
二宮町二宮 961	139° 15′ 19″	35° 17′ 58″

(3) 二宮町の広がり

	東西	南北
距離(km)	3.3 km	3.8 km

資料：地域政策課（国土地理院）

4. 地区別地図



5. 地目別土地面積

年 別	総面積	田	畑	宅 地	山 林	雑種地	その他
	km ²	km ²	km ²	km ²	km ²	km ²	km ²
平成							
25年	9.08	0.14	1.75	2.84	1.55	0.94	1.86
26年	9.08	0.14	1.74	2.85	1.55	0.94	1.86
27年	9.08	0.14	1.73	2.85	1.54	0.99	1.83
28年	9.08	0.14	1.73	2.86	1.54	0.98	1.83
29年	9.08	0.13	1.73	2.85	1.54	1.00	1.83

資料：戸籍税務課(土地概要調書(各年1月1日現在))

(注)雑種地には、ゴルフ場用地、鉄軌道用地、その他雑種地を含む

6. 市街化区域、市街化調整区域面積

区 分	面 積	構成比
	ha	%
総 数	908	100.0
市街化区域	434	47.8
市街化調整区域	474	52.2

資料：都市整備課(平成29年4月1日現在)

7. 用途地域別面積

区 分	面 積	構成比
	ha	%
総 数	434	100.0
第一種低層住居専用地域	134.6	31.0
第一種中高層住居専用地域	110.0	25.3
第二種中高層住居専用地域	1.5	0.3
第一種住居地域	152.0	35.0
第二種住居地域	3.5	0.8
近隣商業地域	24.0	5.5
準工業地域	2.4	0.6
工業専用地域	6.1	1.4

資料：都市整備課(平成29年4月1日現在)

8. 気象概要

(1) 気温・湿度・降雨量等

年 別	気温			湿度			風速・風向			気圧(標高31m)			降雨 日数	降雨量 mm
	最高	最低	平均	最高	最低	平均	最大	平均	最多風向	最高	最低	平均		
平成	℃	℃	℃	%	%	%	m/s	m/s		hPa	hPa	hPa	日	mm
25年	35.8	-3.5	16.1	99.1	12.2	68.4	16.5	1.5	西	1,033	970	1,011	103	1,569.5
26年	36.6	-3.3	15.6	99.9	4.7	68.1	22.8	1.5	西	1,029	976	1,011	111	1,476.5
27年	36.0	-5.4	16.1	99.1	12.2	72.9	17.0	1.4	西	1,033	988	1,012	134	1,854.0
28年	35.5	-4.3	16.3	98.7	8.4	70.6	19.7	1.4	西	1,032	981	1,012	129	1,740.5
29年	36.6	-4.4	15.6	99.9	11.6	72.2	20.6	1.2	南東	1,027	961	1,010	109	1,477.5
1月	21.1	-4.4	5.6	98.9	18.1	62.9	18.7	1.5	西	1,027	995	1,013	3	26.0
2月	18.9	-2.9	6.7	98.9	16.7	59.3	19.2	1.6	西	1,026	990	1,012	6	24.5
3月	16.3	-1.5	8.0	98.5	18.0	63.2	13.3	1.2	南東	1,023	996	1,012	10	101.0
4月	26.1	4.4	14.5	97.4	11.6	66.1	16.7	1.4	南東	1,026	986	1,010	11	145.0
5月	28.6	9.0	19.3	97.4	20.8	72.8	13.9	1.1	南東	1,026	1,000	1,009	7	84.5
6月	30.3	13.1	21.4	97.4	17.5	74.5	15.6	1.0	南南東	1,018	987	1,006	10	195.0
7月	32.9	21.2	26.6	97.4	55.2	80.9	13.5	1.0	南東	1,012	997	1,006	7	45.5
8月	36.6	20.3	26.4	97.7	45.8	84.6	16.0	0.9	南東	1,015	986	1,005	13	111.0
9月	33.8	15.8	22.8	99.9	37.5	80.7	16.7	1.1	北	1,020	988	1,009	14	248.5
10月	30.0	7.1	17.4	99.7	24.1	81.8	20.6	1.3	北	1,027	961	1,015	17	428.5
11月	23.0	1.5	12.4	98.0	25.8	73.2	16.2	1.0	西	1,026	997	1,014	8	48.5
12月	17.9	-3.0	6.4	98.6	14.7	65.8	15.8	1.2	西南西	1,024	992	1,013	3	19.5

資料：消防署

(2) 平均気温・降雨量の推移

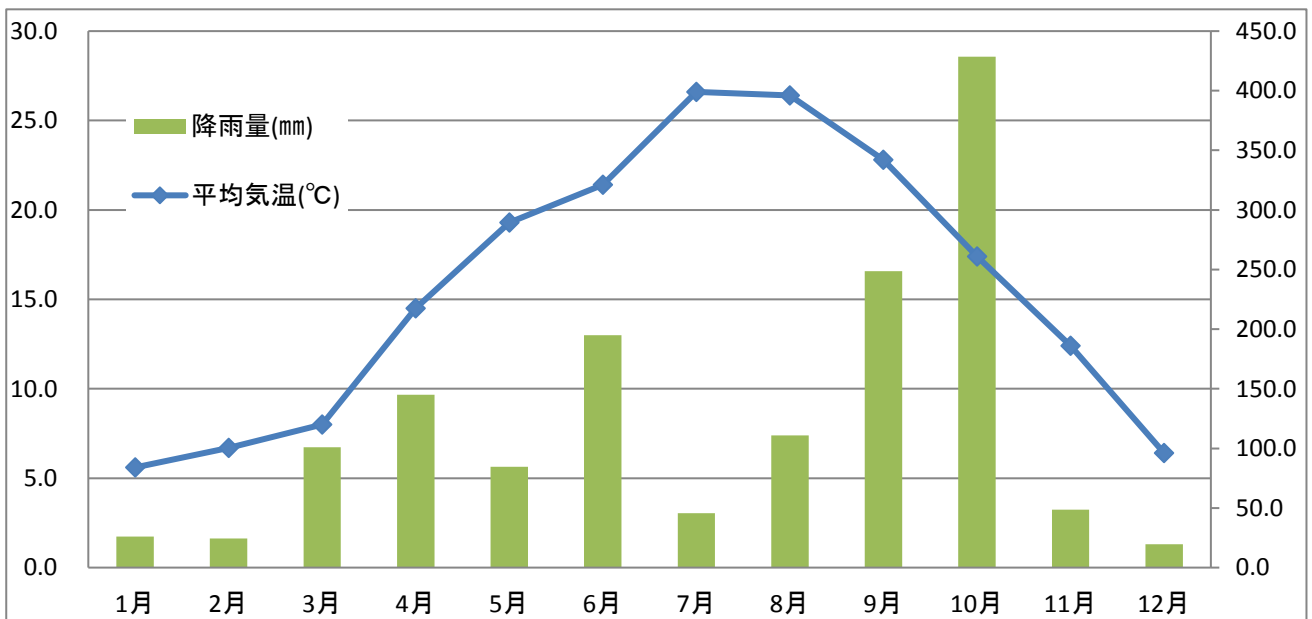

2) 人口・世帯

1. 人口

(1) 世帯・人口数

年 別	世 帯		人 口				女100とした 男の数	1世帯当たり 人員	人口密度 (1km ² 当たり)
	世帯数	増加率	総数	増加率	男	女			
	世帯	%	人	%	人	人	人	人	人
明治30年	770	-	5,432	-	2,687	2,745	97.9	7.05	606
明治35年	820	6.49	6,172	13.62	3,052	3,120	97.8	7.53	689
40年	864	5.37	6,644	7.65	3,392	3,252	104.3	7.69	742
大正元年	937	8.45	6,944	4.52	3,542	3,402	104.1	7.41	775
5年	1,065	13.66	7,375	6.21	3,726	3,649	102.1	6.92	823
14年	1,442	35.40	7,679	4.12	3,952	3,727	106.0	5.33	857
昭和 5年	1,504	4.30	7,960	3.66	4,066	3,894	104.4	5.29	888
10年	1,594	5.98	8,248	3.62	4,111	4,137	99.4	5.17	921
15年	1,655	3.83	8,711	5.61	4,410	4,301	102.5	5.26	972
20年	2,481	49.91	12,264	40.79	5,789	6,475	89.4	4.94	1,369
25年	2,476	-0.20	12,679	3.38	6,219	6,460	96.3	5.12	1,415
30年	2,640	6.62	13,210	4.19	6,564	6,646	98.8	5.00	1,474
35年	2,884	9.24	13,607	3.01	6,654	6,953	95.7	4.72	1,519
40年	3,497	21.26	15,246	12.05	7,578	7,668	98.8	4.36	1,702
45年	5,623	60.79	21,650	42.00	10,707	10,943	97.8	3.85	2,416
50年	6,692	19.01	24,859	14.82	12,363	12,496	98.9	3.71	2,774
55年	7,660	14.47	27,221	9.50	13,419	13,802	97.2	3.55	3,038
60年	8,442	10.21	28,936	6.30	14,252	14,684	97.1	3.43	3,229
平成 2年	9,085	7.62	29,415	1.66	14,406	15,009	96.0	3.24	3,283
7年	10,103	11.21	30,576	3.95	15,053	15,523	97.0	3.03	3,367
12年	10,927	8.16	30,802	0.74	15,113	15,689	96.3	2.82	3,392
17年	11,052	1.14	30,247	-1.80	14,664	15,583	94.1	2.74	3,331
22年	11,338	2.59	29,522	-2.40	14,333	15,189	94.4	2.60	3,251
23年	11,413	0.66	29,382	-0.47	14,259	15,123	94.3	2.57	3,236
24年	11,486	0.64	29,305	-0.26	14,224	15,081	94.3	2.55	3,227
25年	11,506	0.17	29,036	-0.92	14,079	14,957	94.1	2.52	3,198
26年	11,507	0.01	28,767	-0.93	13,907	14,860	93.6	2.50	3,168
27年	11,183	-2.82	28,378	-1.35	13,647	14,731	92.6	2.54	3,125
28年	11,292	0.97	28,244	-0.47	13,577	14,667	92.6	2.50	3,111
29年	11,306	0.12	28,010	-0.83	13,480	14,530	92.8	2.48	3,085

資料：地域政策課(国勢調査(各年10月1日現在))

(注)網かけ部分は、神奈川県人口統計調査

(2) 人口と世帯の推移 ※(1)の表より

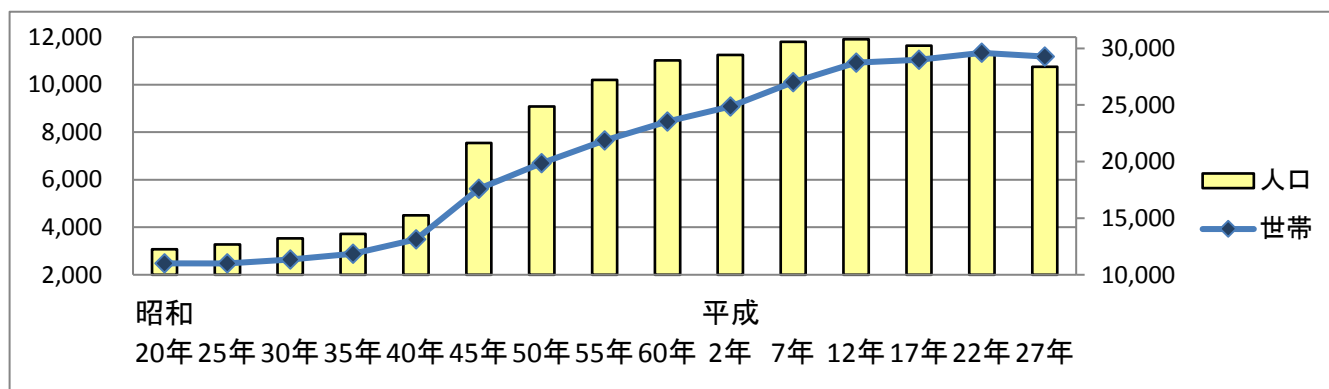

2. 年齢、男女別人口

(1) 平成22年

区分	総数	割合	男	割合	女	割合
	人	%	人	%	人	%
総数	29,522	100.0	14,333	100.0	15,189	100.0
15歳未満	3,552	12.0	1,813	12.6	1,739	11.4
15～64歳	17,979	60.9	8,934	62.3	9,045	59.5
65歳以上	7,967	27.0	3,572	24.9	4,395	28.9
不明	24	0.1	14	0.1	10	0.1
	歳		歳		歳	
平均年齢	47.2	-	46.0	-	48.5	-

(2) 平成27年

区分	総数	割合	男	割合	女	割合
	人	%	人	%	人	%
総数	28,378	100.0	13,647	100.0	14,731	100.0
15歳未満	3,092	10.9	1,540	11.3	1,552	10.5
15～64歳	16,005	56.4	7,944	58.2	8,061	54.7
65歳以上	9,279	32.7	4,162	30.5	5,117	34.7
不明	2	0	1	0	1	0
	歳		歳		歳	
平均年齢	49.6	-	48.4	-	50.7	-

資料：地域政策課(国勢調査(各年10月1日現在))

3. 大字別人口

区 分	世帯数	人 口		
		総数	男	女
	世帯	人	人	人
総数	11,306	28,010	13,480	14,530
一色	282	868	409	459
川匂	222	575	261	314
中里	755	1,772	845	927
中里二丁目	564	1,510	739	771
二宮	3,246	7,832	3,764	4,068
富士見が丘一丁目	472	1,098	515	583
富士見が丘二丁目	497	1,297	634	663
富士見が丘三丁目	277	697	337	360
山西	2,467	6,161	3,007	3,154
百合が丘1丁目	532	1,247	586	661
百合が丘2丁目	508	1,198	564	634
百合が丘3丁目	553	1,169	546	623
松根	168	468	239	229
緑が丘一丁目	87	235	110	125
緑が丘二丁目	255	708	348	360
緑が丘三丁目	421	1,175	576	599

資料：地域政策課(神奈川県人口統計調査(平成29年10月1日現在)※平成27年国勢調査を基礎)

4. 年齢別人口

区分	総数	男	女	区分	総数	男	女	区分	総数	男	女
	人	人	人		人	人	人		人	人	人
総数	28,186	13,547	14,639								
0～4歳	845	401	444	35～39歳	1,528	794	734	70～74歳	2,183	1,032	1,151
0歳	170	77	93	35歳	291	163	128	70歳	389	190	199
1歳	149	71	78	36歳	289	145	144	71歳	393	192	201
2歳	164	83	81	37歳	285	134	151	72歳	467	206	261
3歳	180	71	109	38歳	317	189	128	73歳	481	229	252
4歳	182	99	83	39歳	346	163	183	74歳	453	215	238
5～9歳	995	510	485	40～44歳	1,927	963	964	75～79歳	1,928	894	1,034
5歳	179	84	95	40歳	356	169	187	75歳	428	205	223
6歳	196	112	84	41歳	365	195	170	76歳	433	211	222
7歳	213	101	112	42歳	401	202	199	77歳	361	179	182
8歳	183	99	84	43歳	424	217	207	78歳	341	145	196
9歳	224	114	110	44歳	381	180	201	79歳	365	154	211
10～14歳	1,166	589	577	45～49歳	2,164	1,124	1,040	80～84歳	1,391	629	762
10歳	225	116	109	45歳	441	223	218	80歳	316	156	160
11歳	229	110	119	46歳	458	243	215	81歳	315	154	161
12歳	230	115	115	47歳	384	200	184	82歳	244	103	141
13歳	246	127	119	48歳	446	219	227	83歳	276	122	154
14歳	236	121	115	49歳	435	239	196	84歳	240	94	146
15～19歳	1,360	690	670	50～54歳	1,897	924	973	85～89歳	841	319	522
15歳	271	135	136	50歳	335	159	176	85歳	207	93	114
16歳	271	134	137	51歳	439	218	221	86歳	180	67	113
17歳	274	135	139	52歳	406	198	208	87歳	151	54	97
18歳	271	156	115	53歳	344	160	184	88歳	162	52	110
19歳	273	130	143	54歳	373	189	184	89歳	141	53	88
20～24歳	1,201	584	617	55～59歳	1,699	837	862	90～94歳	348	91	257
20歳	267	136	131	55歳	331	148	183	90歳	99	25	74
21歳	272	136	136	56歳	357	178	179	91歳	84	20	64
22歳	198	97	101	57歳	363	180	183	92歳	59	17	42
23歳	239	107	132	58歳	367	182	185	93歳	67	21	46
24歳	225	108	117	59歳	281	149	132	94歳	39	8	31
25～29歳	1,041	508	533	60～64歳	1,796	870	926	95～99歳	92	14	78
25歳	208	116	92	60歳	365	171	194	95歳	30	3	27
26歳	203	91	112	61歳	364	178	186	96歳	25	5	20
27歳	194	105	89	62歳	339	165	174	97歳	16	0	16
28歳	208	93	115	63歳	354	179	175	98歳	4	0	4
29歳	228	103	125	64歳	374	177	197	99歳	17	6	11
30～34歳	1,138	563	575	65～69歳	2,624	1,209	1,415	100歳以上	20	1	19
30歳	208	104	104	65歳	422	181	241	年齢不詳	2	1	1
31歳	210	98	112	66歳	477	227	250				
32歳	217	106	111	67歳	575	275	300				
33歳	257	130	127	68歳	581	258	323				
34歳	246	125	121	69歳	569	268	301				

資料：地域政策課(神奈川県年齢別人口統計調査(平成29年1月1日現在))

5. 人口の年齢別構成

年 別	年少人口 (～14歳)	生産年齢人口 (15～64歳)	老年人口 (65歳～)	年齢 不詳	構成比			年少人 口指数	老年人 口指数
					年少人口	生産年齢人口	老年人口		
平成	人	人	人	人	%	%	%		
25年	3,390	17,341	8,509	24	11.6	59.3	29.1	19.5	49.1
26年	3,287	16,818	8,789	24	11.4	58.2	30.4	19.5	52.3
27年	3,186	16,393	9,086	24	11.1	57.1	31.7	19.4	55.4
28年	3,068	16,001	9,297	2	10.8	56.4	32.8	19.2	58.1
29年	3,006	15,751	9,427	2	10.7	55.9	33.4	19.1	59.9

資料：地域政策課(神奈川県年齢別人口統計調査(各年1月1日現在))

(注)年少人口指数=(年少人口/生産年齢人口)×100

老年人口指数=(老年人口/生産年齢人口)×100

6. 戸籍届出件数(本籍二宮町分)

年 別	出 生	死 亡	死 産	婚 姻	離 婚	養子縁組	その他	合 計
平成	件	件	件	件	件	件	件	件
25年	179	255	2	246	70	19	308	1,079
26年	168	236	1	265	53	14	251	988
27年	179	263	0	276	65	29	272	1,084
28年	178	271	1	276	71	31	454	1,282
1月	23	30	-	30	5	2	43	133
2月	18	26	-	33	2	6	37	122
3月	16	28	1	24	8	6	42	125
4月	13	20	-	12	7	5	33	90
5月	10	23	-	25	8	-	40	106
6月	11	20	-	21	6	2	44	104
7月	5	16	-	26	2	1	38	88
8月	25	15	-	18	5	2	36	101
9月	10	31	-	18	10	-	32	101
10月	24	23	-	20	6	4	47	124
11月	6	15	-	24	5	1	31	82
12月	17	24	-	25	7	2	31	106
29年	176	293	1	278	54	21	274	1,096
1月	13	39	-	26	8	3	24	113
2月	6	22	-	29	4	1	29	91
3月	21	24	-	33	7	6	19	110
4月	19	18	-	18	-	1	24	80
5月	14	17	-	25	5	-	25	86
6月	11	21	-	19	4	2	22	79
7月	16	23	-	21	7	1	19	87
8月	16	23	-	17	4	1	23	84
9月	11	26	-	13	5	1	20	76
10月	16	27	-	24	1	3	25	96
11月	15	26	-	25	4	2	12	84
12月	18	27	-	28	5	-	32	110

資料：戸籍税務課

7. 人口の自然動態、社会動態

(1) 自然動態

年 別	増減	出 生			死 亡		
		総数	男	女	総数	男	女
平成	人	人	人	人	人	人	人
25年	-148	170	72	98	318	169	149
26年	-158	138	76	62	296	165	131
27年	-156	161	78	83	317	168	149
28年	-154	165	78	87	319	163	156
1月	-9	20	9	11	29	11	18
2月	-10	19	10	9	29	20	9
3月	-17	17	4	13	34	18	16
4月	-14	11	5	6	25	11	14
5月	-26	3	1	2	29	16	13
6月	-9	13	10	3	22	9	13
7月	-18	9	3	6	27	14	13
8月	4	21	8	13	17	6	11
9月	-28	8	3	5	36	18	18
10月	-6	23	13	10	29	18	11
11月	-11	7	7	0	18	9	9
12月	-10	14	5	9	24	13	11
29年	-177	137	70	67	314	153	161
1月	-33	8	4	4	41	27	14
2月	-5	9	2	7	14	4	10
3月	-18	9	5	4	27	10	17
4月	-11	13	3	10	24	9	15
5月	-13	9	7	2	22	11	11
6月	-11	11	5	6	22	8	14
7月	-13	10	7	3	23	14	9
8月	-14	12	8	4	26	10	16
9月	-18	10	2	8	28	15	13
10月	-14	15	7	8	29	10	19
11月	-16	12	10	2	28	18	10
12月	-11	19	10	9	30	17	13

資料：地域政策課(神奈川県人口統計調査)

(2) 社会動態

年 別	増減	転 入				転 出			
		総数	県外から	県内から	その他	総数	県外へ	県内へ	その他
平成	人	人	人	人	人	人	人	人	人
2年	-198	919	302	607	10	1,117	393	718	6
26年	-71	964	345	610	9	1,035	399	630	6
27年	-57	1,073	415	650	8	1,130	453	672	5
28年	-28	1,005	394	605	6	1,033	419	612	2
1月	13	67	26	40	1	54	24	30	-
2月	11	81	24	56	1	70	24	46	-
3月	-19	165	70	95	-	184	84	98	2
4月	-4	85	45	40	-	89	42	47	-
5月	-14	79	22	56	1	93	29	64	-
6月	23	92	31	61	-	69	26	43	-
7月	-3	64	25	39	-	67	19	48	-
8月	-17	82	26	55	1	99	44	55	-
9月	13	70	29	41	-	57	18	39	-
10月	-26	71	32	38	1	97	47	50	-
11月	-16	66	34	32	-	82	30	52	-
12月	11	83	30	52	1	72	32	40	-
29年	-21	1,029	385	639	5	1,050	393	653	4
1月	14	73	28	45	-	59	20	39	-
2月	6	80	24	56	-	74	12	62	-
3月	-60	162	61	100	1	222	83	139	-
4月	16	106	41	65	-	90	44	45	1
5月	18	85	30	54	1	67	29	36	2
6月	6	81	46	35	-	75	23	52	-
7月	8	78	33	43	2	70	29	41	-
8月	-31	70	12	57	1	101	38	63	-
9月	-17	69	24	45	-	86	41	45	-
10月	3	80	33	47	-	77	34	43	-
11月	8	69	26	43	-	61	17	43	1
12月	8	76	27	49	-	68	23	45	-

資料：地域政策課(神奈川県人口統計調査)

8. 配偶関係別人口

区分	総数	男						女					
		総数	未婚	有配偶	死別	離別	不詳	総数	未婚	有配偶	死別	離別	不詳
総数	25,284	12,106	3,600	7,662	419	368	57	13,178	2,790	7,721	1,965	651	51
15～19歳	1,354	698	696	2	-	-	-	656	653	2	1	-	-
20～24歳	1,217	591	576	10	-	1	4	626	599	21	-	4	2
25～29歳	1,072	509	384	114	-	4	7	563	379	159	-	22	3
30～34歳	1,217	607	306	285	-	13	3	610	231	351	1	26	1
35～39歳	1,588	807	351	428	-	22	6	781	213	510	-	56	2
40～44歳	2,015	1,018	352	613	2	42	9	997	209	709	6	69	4
45～49歳	2,039	1,047	318	677	2	40	10	992	156	736	14	78	8
50～54歳	1,867	896	186	647	10	51	2	971	84	802	22	60	3
55～59歳	1,752	869	131	687	11	34	6	883	66	726	39	52	-
60～64歳	1,884	902	118	721	21	39	3	982	52	788	80	58	4
65～69歳	2,606	1,238	106	1,038	48	42	4	1,368	46	1,078	160	82	2
70～74歳	2,294	1,103	51	953	58	41	-	1,191	28	871	239	50	3
75～79歳	1,835	848	13	729	78	27	1	987	16	554	370	45	2
80～84歳	1,325	586	8	493	73	10	2	739	30	274	408	19	8
85～89歳	796	278	3	207	67	1	-	518	19	114	362	19	4
90～94歳	322	89	1	48	40	-	-	233	8	25	189	7	4
95～99歳	85	19	-	10	8	1	-	66	1	1	60	3	1
100歳～	16	1	-	-	1	-	-	15	-	-	14	1	-

資料：地域政策課(国勢調査(平成27年10月1日現在))

9. 外国人住民の状況

年別	総数	ボリビア	ブラジル	カナダ	中国	インド	韓国	ペルー	フィリピン	タイ	アメリカ	その他
平成	人	人	人	人	人	人	人	人	人	人	人	人
25年	157	5	16	4	32	7	19	23	20	3	8	20
26年	156	5	16	3	34	6	20	22	18	3	7	22
27年	154	4	15	3	28	5	20	26	17	3	8	25
28年	168	0	22	2	29	6	19	18	22	3	11	36
29年	188	0	21	1	36	6	21	15	20	5	10	53

資料：戸籍税務課(各年12月31日現在)

10. 世帯の家族類型別一般世帯数、世帯人員数

世帯の家族類型別			一般世帯数	一般世帯人員	1世帯当たり人員	6歳未満親族のいる一般世帯			18歳未満親族のいる一般世帯			65歳以上親族のいる一般世帯		
						世帯数	世帯人員	6歳未満世帯人員	世帯数	世帯人員	18歳未満世帯人員	世帯数	世帯人員	65歳以上世帯人員
総数			11,164	27,849	2.49	815	3,190	1,023	2,338	9,271	3,846	5,881	13,596	8,846
一般世帯	核家族世帯	総数	8,494	25,087	2.95	814	3,187	1,022	2,332	9,250	3,837	4,444	12,128	7,397
		構成(夫婦のみ)	7,571	21,185	2.80	712	2,649	895	1,979	7,418	3,282	3,614	8,526	6,106
		構成(夫婦、子供)	2,943	5,886	2.00	-	-	-	-	-	-	2,036	4,072	3,753
		構成(男親、子供)	3,578	12,830	3.59	676	2,547	855	1,751	6,788	2,950	1,012	3,219	1,751
		構成(女親、子供)	161	374	2.32	3	10	4	32	90	43	95	209	96
	その他の親族世帯	総数	889	2,095	2.36	33	92	36	196	540	289	471	1,026	506
		構成(夫婦、両親)	923	3,902	4.23	102	538	127	353	1,832	555	830	3,602	1,291
		構成(夫婦、ひとり親)	30	120	4.00	-	-	-	-	-	-	29	116	61
		構成(夫婦、子供、両親)	141	423	3.00	-	-	-	-	-	-	137	411	240
		構成(夫婦、子供、ひとり親)	131	768	5.86	29	176	38	99	594	169	127	744	247
		構成(夫婦、他の親族(子供を含まない))	293	1,389	4.74	28	134	36	134	672	217	284	1,347	338
		構成(夫婦、他の親族(親を含まない))	22	66	3.00	1	3	1	4	12	4	18	54	44
		構成(夫婦、子供、他の親族(親を含まない))	79	361	4.57	20	96	21	51	240	65	67	302	129
		構成(夫婦、親、他の親族(子供を含まない))	7	30	4.29	-	-	-	-	-	-	5	21	10
		構成(夫婦、子供、親、他の親族)	34	217	6.38	12	80	18	23	157	44	32	204	53
	構成(兄弟姉妹のみ)	77	161	2.09	-	-	-	1	2	1	32	68	56	
	他に分類されない親族世帯	109	367	3.37	12	49	13	41	155	55	99	335	113	
非親族世帯			64	156	2.44	1	3	1	5	20	8	22	53	34
単独世帯			2,606	2,606	1.00	-	-	-	1	1	1	1,415	1,415	1,415

資料：地域政策課(国勢調査(平成27年10月1日現在))

11. 施設等種類別世帯数、世帯人員数

施設等種類	世帯数					世帯人員				
	総数	1～4人	5～29人	30～49人	50人以上	総数	1～4人	5～29人	30～49人	50人以上
総数	世帯 19	世帯 3	世帯 9	世帯 3	世帯 4	人 529	人 3	人 96	人 125	人 305
寮・寄宿舎の学生・生徒	-	-	-	-	-	-	-	-	-	-
病院・療養所の入院患者	-	-	-	-	-	-	-	-	-	-
社会施設の入所者	16	-	9	3	4	526	-	96	125	305
自衛隊営庁舎居住者	-	-	-	-	-	-	-	-	-	-
矯正施設の入居者	-	-	-	-	-	-	-	-	-	-
その他	3	3	-	-	-	3	3	-	-	-

資料：地域政策課(国勢調査(平成27年10月1日現在))

(注) 社会施設…老人ホームや児童養護施設など

12. 住居種類別世帯数、世帯人員数

(2) 平成22年

区分	世帯数	世帯人員	1世帯当たり人員
一般世帯総数	世帯 11,325	人 29,123	人 2.57
住宅に住む一般家庭	11,299	29,078	2.57
主世帯	11,162	28,773	2.58
持ち家	8,222	22,939	2.79
公営・公団・公社の借家	872	1,753	2.01
民営の借家	1,981	3,915	1.98
給与住宅	87	166	1.91
間借り	137	305	2.23
住宅以外に住む一般家庭	26	45	1.73

(2) 平成27年

区分	世帯数	世帯人員	1世帯当たり人員
一般世帯総数	世帯 11,164	人 27,849	人 2.49
住宅に住む一般家庭	11,102	27,702	2.50
主世帯	11,006	27,483	2.50
持ち家	8,331	22,345	2.68
公営・公団・公社の借家	724	1,364	1.88
民営の借家	1,896	3,651	1.93
給与住宅	55	123	2.24
間借り	96	219	2.28
住宅以外に住む一般家庭	62	147	2.37

資料：地域政策課(国勢調査(各年10月1日現在))

(注) 主世帯…間借り以外の4区分に居住する世帯

持ち家…居住する住宅がその世帯の所有であること(登記の有無を問わない)

間借り…他の世帯が住んでいる住宅の一部を借りて住んでいること

13. 流入・流出人口(15歳以上)

区 分	町外から二宮町(流入)			二宮町から町外(流出)		
	就業者	通学者	総 数	就業者	通学者	総 数
	人	人	人	人	人	人
総数	2,316	554	2,870	9,126	1,218	10,344
神奈川県内	2,254	551	2,805	7,555	879	8,434
横浜市	59	11	70	1,057	169	1,226
川崎市	8	2	10	209	15	224
相模原市	16	1	17	57	19	76
横須賀市	4	1	5	28	2	30
平塚市	407	112	519	1,473	158	1,631
鎌倉市	15	9	24	131	45	176
藤沢市	99	37	136	495	81	576
小田原市	555	118	673	1,470	165	1,635
茅ヶ崎市	111	56	167	270	84	354
逗子市	-	2	2	12	7	19
三浦市	-	-	0	1	-	1
秦野市	223	56	279	546	37	583
厚木市	20	1	21	208	10	218
大和市	6	1	7	31	-	31
伊勢原市	51	8	59	180	18	198
海老名市	6	1	7	57	2	59
座間市	10	-	10	22	2	24
南足柄市	50	10	60	60	1	61
綾瀬市	4	-	4	30	2	32
葉山町	-	2	2	2	-	2
寒川町	10	19	29	59	2	61
大磯町	332	32	364	444	28	472
中井町	140	17	157	419	1	420
大井町	41	12	53	55	8	63
松田町	10	3	13	38	15	53
山北町	13	4	17	23	3	26
開成町	14	2	16	41	2	43
箱根町	11	2	13	89	3	92
真鶴町	12	6	18	11	-	11
湯河原町	26	25	51	28	-	28
愛川町	-	1	1	7	-	7
清川村	1	-	1	2	-	2
他都道府県	62	3	65	1,571	339	1,910

資料：地域政策課(国勢調査(平成27年10月1日現在))

14. 人口移動

年 別	常住(夜間)人口	昼間人口	昼間人口比	昼間流入超過人口
平成	人	人	%	人
7年	30,576	21,702	71.0	△ 8,874
12年	30,797	22,199	72.1	△ 8,598
17年	30,037	21,931	73.0	△ 8,106
22年	29,522	21,907	74.2	△ 7,615
27年	28,378	20,812	73.3	△ 7,566

資料：地域政策課(国勢調査(各年10月1日現在))

15. 労働力人口(15歳以上)

(1) 平成17年

区 分	総数	労働力人口							非 労働力 人口	不詳	
		総数	就業者					完 全 失業者			
			総数	主に 仕事	家事の 他仕事	通学のかた わら仕事	休業者				
総 数	人	人	人	人	人	人	人	人	人	人	
男	12,520	9,026	8,485	8,049	2,212	149	159	128	541	3,435	59
女	13,491	5,854	5,618	3,338	2,063	125	125	92	236	7,589	48

(2) 平成22年

区 分	総数	労働力人口							非 労働力 人口	不詳	
		総数	就業者					完 全 失業者			
			総数	主に 仕事	家事の 他仕事	通学のかた わら仕事	休業者				
総 数	人	人	人	人	人	人	人	人	人	人	人
男	12,506	8,403	7,809	7,347	2,182	176	157	129	594	3,721	382
女	13,440	5,697	5,466	3,244	2,006	130	130	86	231	7,422	321

(3) 平成27年

区 分	総数	労働力人口							非 労働力 人口	不詳	
		総数	就業者					完 全 失業者			
			総数	主に 仕事	家事の 他仕事	通学のかた わら仕事	休業者				
総 数	人	人	人	人	人	人	人	人	人	人	人
男	12,106	7,717	7,348	6,881	2,153	192	158	117	369	4,082	307
女	13,178	5,644	5,466	3,265	1,961	149	149	91	178	7,247	287

資料：地域政策課(国勢調査(各年10月1日現在))

16. 産業大分類別・従業上の地位別就業者数(15歳以上)

区 分	総数	雇用者	役員	雇人の ある業主	雇人の ない業主	家族 従業者	家庭 内職者
	人	人	人	人	人	人	人
総 数	12,814	10,735	607	212	801	258	11
第一次産業	205	47	4	8	89	56	-
A 農業、林業	196	43	4	7	88	54	-
うち農業	192	40	4	7	87	54	-
B 漁業	9	4	-	1	1	2	-
第二次産業	2,827	2,399	205	34	137	36	10
C 鉱業、採石業、砂利採取業	1	-	1	-	-	-	-
D 建設業	657	423	95	27	87	22	-
E 製造業	2,169	1,976	109	7	50	14	10
第三次産業	9,369	8,066	392	168	539	164	1
F 電気・ガス・熱供給・水道業	79	78	1	-	-	-	-
G 情報通信業	500	452	23	1	21	2	-
H 運輸業	667	634	10	-	15	-	-
I 卸売業、小売業	2,064	1,764	123	34	89	48	-
J 金融業、保険業	294	276	10	1	7	-	-
K 不動産業、物品賃貸業	254	159	50	4	32	9	-
L 学術研究、専門・技術サービス業	603	378	63	33	104	23	-
M 宿泊業、飲食サービス業	663	559	14	19	34	32	-
N 生活関連サービス業、娯楽業	500	351	23	23	77	23	-
O 教育・学習支援業	773	709	10	11	36	3	-
P 医療・福祉	1,593	1,466	31	33	36	19	-
Q 複合サービス業	85	85	-	-	-	-	-
R サービス業(他に分類されないもの)	805	666	34	9	88	5	1
S 公務(他に分類されるものを除く)	489	489	-	-	-	-	-
その他	413	223	6	2	36	2	-
T 分類不能の産業	413	223	6	2	36	2	-

資料：地域政策課(国勢調査(平成27年10月1日現在))

(注)従業上の地位「不詳」を含む

17. 産業大分類別・年齢別(5歳階級)就業者数(15歳以上)

区 分	総数	15～ 19歳	20～ 24歳	25～ 29歳	30～ 34歳	35～ 39歳	40～ 44歳	45～ 49歳	50～ 54歳	55～ 59歳	60～ 64歳	65歳 以上
総 数	12,814	224	708	820	946	1,200	1,588	1,642	1,497	1,299	1,077	1,813
第一次産業	205	0	3	1	5	10	15	15	9	8	20	119
A 農業、林業	196	-	2	1	4	9	14	15	9	7	20	115
うち農業	192	-	2	1	4	9	14	14	8	7	19	114
B 漁業	9	-	1	-	1	1	1	-	-	1	-	4
第二次産業	2,827	17	100	123	210	285	434	475	378	289	233	283
C 鉱業、採石業、 砂利採取業	1	-	-	-	-	-	-	-	-	1	-	-
D 建設業	657	7	21	26	60	56	96	93	56	56	70	116
E 製造業	2,169	10	79	97	150	229	338	382	322	232	163	167
第三次産業	9,369	197	589	655	691	872	1,087	1,114	1,077	973	797	1,317
F 電気・ガス・ 熱供給・水道業	79	1	1	4	2	6	13	13	16	12	8	3
G 情報通信業	500	-	21	40	53	71	66	75	75	54	28	17
H 運輸業	667	3	24	45	46	60	90	96	90	81	63	69
I 卸売業、小売業	2,064	91	169	154	137	205	236	212	210	200	169	281
J 金融業、保険業	294	1	17	21	16	25	42	42	39	37	24	30
K 不動産業、物品賃貸業	254	-	8	11	10	22	15	26	19	20	31	92
L 学術研究、専門・ 技術サービス業	603	-	14	31	49	45	73	67	82	51	59	132
M 宿泊業、 飲食サービス業	663	69	90	49	37	58	69	72	53	48	47	71
N 生活関連サービス 業、娯楽業	500	3	44	31	44	49	46	49	41	41	45	107
O 教育・学習支援業	773	17	56	57	49	52	64	83	101	129	87	78
P 医療・福祉	1,593	9	97	117	137	168	212	213	203	150	112	175
Q 複合サービス業	85	-	5	9	14	6	14	8	9	12	7	1
R サービス業 (他に分類されないもの)	805	3	32	35	44	54	90	95	73	77	81	221
S 公務 (他に分類されるものを除く)	489	-	11	51	53	51	57	63	66	61	36	40
その他	413	10	16	41	40	33	52	38	33	29	27	94
T 分類不能の産業	413	10	16	41	40	33	52	38	33	29	27	94

資料：地域政策課(国勢調査(平成27年10月1日現在))

3) 産業

1. 産業大分類別事業所数、従業者数

産業大分類	平成26年7月1日現在		平成28年6月1日現在	
	事業所	従業者	事業所	従業者
総数	983	6,226	906	5,495
農林漁業	4	23	4	17
鉱業, 採石業, 砂利採取業	1	7	1	7
建設業	71	307	65	267
製造業	46	465	42	417
電気・ガス・熱供給・水道業	1	8	-	-
情報通信業	5	11	3	8
運輸業, 郵便業	9	149	5	95
卸売業, 小売業	236	1,519	221	1,497
金融業, 保険業	12	149	10	119
不動産業, 物品賃貸業	149	256	141	257
学術研究, 専門・技術サービス業	30	79	30	89
宿泊業, 飲食サービス業	94	593	93	550
生活関連サービス業, 娯楽業	91	258	83	239
教育, 学習支援業	72	586	62	340
医療, 福祉	98	1,096	100	1,153
複合サービス事業	5	176	6	182
サービス業(他に分類されないもの)	47	249	40	258
公務(他に分類されないもの)	12	295	-	-

資料：地域政策課(経済センサス)

(注)平成28年は、公務(他に分類されないもの)は調査対象外

2. 大字別事業所数、従業者数

区分		総数	一色	百合が丘1丁目	百合が丘2丁目	百合が丘3丁目	中里	中里二丁目	二宮	富士見が丘一丁目	富士見が丘二丁目	富士見が丘三丁目	山西	川匂	松根	緑が丘一丁目	緑が丘二丁目	緑が丘三丁目	
事業所数	産業大分類別	件	件	件	件	件	件	件	件	件	件	件	件	件	件	件	件	件	
		総数	983	66	12	34	10	55	72	472	4	25	3	160	13	13	32	3	9
		農林漁業	4	1	-	1	-	-	-	-	-	-	-	2	-	-	-	-	-
		鉱業、採石業、砂利採取業	1	-	-	-	-	-	-	1	-	-	-	-	-	-	-	-	-
		建設業	71	-	2	-	-	4	5	24	-	7	1	17	1	3	4	-	3
		製造業	46	3	-	1	-	4	2	6	-	1	-	15	3	-	11	-	-
		電気・ガス・熱供給・水道業	1	-	-	-	-	-	-	1	-	-	-	-	-	-	-	-	-
		情報通信業	5	-	-	2	-	-	-	2	-	-	-	1	-	-	-	-	-
		運輸業、郵便業	9	-	-	1	-	-	2	4	-	-	-	2	-	-	-	-	-
		卸売業、小売業	236	22	3	9	2	13	24	114	1	4	-	35	2	1	4	1	1
		金融業、保険業	12	-	-	1	-	-	2	7	-	-	-	2	-	-	-	-	-
		不動産業、物品賃貸業	149	3	3	1	1	9	2	95	-	2	-	32	-	1	-	-	-
		学術研究、専門・技術サービス業	30	1	-	1	-	-	1	12	1	2	1	7	-	2	1	1	-
		宿泊業、飲食サービス業	94	10	1	-	-	5	12	53	-	-	-	10	-	1	2	-	-
		生活関連サービス業、娯楽業	91	9	-	1	2	7	11	47	-	1	-	12	-	1	-	-	-
		教育、学習支援業	72	5	1	5	2	2	1	34	2	2	-	9	2	4	-	1	2
		医療、福祉	98	10	1	6	3	8	8	43	-	5	-	7	3	-	3	-	1
		複合サービス事業	5	-	-	1	-	-	-	2	-	-	-	1	-	-	1	-	-
		サービス業(他に分類されないもの)	47	2	1	2	-	2	2	19	-	1	1	7	2	-	6	-	2
		公務(他に分類されないもの)	12	-	-	2	-	1	-	8	-	-	-	1	-	-	-	-	-
従業者数	6,226	639	53	267	45	412	637	2,606	4	132	4	712	154	41	475	6	39		

資料：地域政策課(経済センサス-基礎調査(平成26年7月1日現在))

(注)平成28年数値は統計書編さん時点で未発表

3. 経営組織別・従業者規模別事業所数

区 分	総数	経営組織別				従業者規模別								
		民営	うち個人	うち法人	国・地方公共団体	1～4人	5～9人	10～19人	20～29人	30～49人	50人～99人	100人以上	出向・派遣従業者のみ	
														件
総 数	983	948	451	492	35	672	156	81	36	27	6	4	1	
農林漁業	4	4	-	4	-	2	2	-	-	-	-	-	-	
鉱業，採石業，砂利採取業	1	1	-	1	-	-	1	-	-	-	-	-	-	
建設業	71	71	25	46	-	48	16	6	1	-	-	-	-	
製造業	46	46	2	44	-	19	13	7	4	2	1	-	-	
電気・ガス・熱供給・水道業	1	-	-	-	1	-	1	-	-	-	-	-	-	
情報通信業	5	5	-	5	-	5	-	-	-	-	-	-	-	
運輸業，郵便業	9	9	-	8	-	3	1	2	-	3	-	-	-	
卸売業，小売業	236	236	99	137	-	163	30	27	10	2	1	2	1	
金融業，保険業	12	12	1	11	-	3	4	3	1	1	-	-	-	
不動産業，物品賃貸業	149	149	106	43	-	143	5	1	-	-	-	-	-	
学術研究，専門・技術サービス業	30	30	12	18	-	26	4	-	-	-	-	-	-	
宿泊業，飲食サービス業	94	93	59	33	1	58	17	10	6	3	-	-	-	
生活関連サービス業，娯楽業	91	85	61	24	6	77	11	3	-	-	-	-	-	
教育，学習支援業	72	63	40	22	9	46	9	7	3	6	1	-	-	
医療，福祉	98	94	41	52	4	34	34	11	10	6	3	-	-	
複合サービス事業	5	5	-	5	-	1	2	1	-	-	-	1	-	
サービス業(他に分類されないもの)	47	45	5	39	2	37	5	2	1	2	-	-	-	
公務(他に分類されないもの)	12	-	-	-	12	7	1	1	-	2	-	1	-	

資料：地域政策課(経済センサス-基礎調査(平成26年7月1日現在))

(注)平成28年数値は統計書編さん時点で未発表

4. 専兼業別農家数(総農家)

年 別	総数	専業農家	兼業農家	第一種兼農業家			第二種兼農業家			自給的農家		
				計	世帯主農業主	世帯主兼業主	その他	計	世帯主農業主		世帯主兼業主	その他
平成	戸	戸	戸	戸	戸	戸	戸	戸	戸	戸		
17年	190	28	66	15	15	-	-	51	31	14	6	96
22年	190	35	50	10	10	-	-	40	40	-	-	105
27年	177	33	46	5	5	-	-	41	41	-	-	98

資料：地域政策課(農林業センサス(各年2月1日現在))※22年は世界農林業センサス

5. 経営耕地

年別	経営耕作総面積	田										畑								樹園地					
		田のある農家数	総面積	稲を作った田				調査日前1年間稲作以外の作物を作った田		調査日前1年間作付けしなかった田		畑のある農家数	総面積	普通畑				牧草専用		調査日前1年間作付けしなかった畑		樹園地のある農家数	総面積		
				農家数	面積	二毛作した田		農家数	面積	農家数	面積			農家数	面積	堆肥用作物		牧草専用		農家数	面積				
						農家数	面積									農家数	面積	農家数	面積					農家数	面積
平成	a	戸	a	戸	a	戸	a	戸	a	戸	a	戸	a	戸	a	戸	a	戸	a	戸	a	戸	a	戸	a
17年	6,314	10	89	7	57	-	-	3	32	-	-	76	2,338	73	2,032	4	248	1	50	15	256	75	3,887		
22年	5,609	9	141	5	58	-	-	3	28	3	55	78	2,188	70	1,586	1	40	4	148	19	414	68	3,280		
27年	5,675	8	137	4	40	-	-	4	75	3	22	68	2,417	64	1,994	1	45	-	-	16	378	59	3,121		

資料：地域政策課(農林業センサス(各年2月1日現在))※22年は世界農林業センサス

6. 農業集落別経営耕地面積等

区 分	総数		田			畑			樹園地	
	農家数	経営耕地面積	農家数	経営耕地面積	過去1年間作付けしなかった土地	農家数	経営耕地面積	過去1年間作付けしなかった土地	農家数	経営耕地面積
総 数	戸	a	戸	a	a	戸	a	a	戸	a
一色	35	2,870	5	110	20	31	1,030	183	30	1,730
打越	5	280	-	-	-	4	145	70	4	135
中里	18	965	2	22	2	14	530	62	13	413
妙見・富士見が丘	7	482	-	-	-	6	158	30	5	324
元町	X	X	X	X	X	X	X	X	X	X
下町	X	X	X	X	X	X	X	X	X	X
中町	X	X	X	X	X	X	X	X	X	X
上町	-	-	-	-	-	-	-	-	-	-
梅次	-	-	-	-	-	-	-	-	-	-
越地	X	X	X	X	X	X	X	X	X	X
茶屋	X	X	X	X	X	X	X	X	X	X
釜野	7	377	1	5	-	7	255	-	5	117
入川匂	6	245	-	-	-	6	203	4	2	42
通川匂	3	161	-	-	-	3	151	40	1	10

資料：地域政策課(2015年農林業センサス調査結果(平成27年2月1日現在))

7. 農業就業人口(年齢階層別)

年別	総数	男									女								
		計	15 ～ 19 歳	20 ～ 29 歳	30 ～ 39 歳	40 ～ 49 歳	50 ～ 59 歳	60 ～ 64 歳	65 ～ 69 歳	70 歳 以上	計	15 ～ 19 歳	20 ～ 29 歳	30 ～ 39 歳	40 ～ 49 歳	50 ～ 59 歳	60 ～ 64 歳	65 ～ 69 歳	70 歳 以上
平成 17年	210	97	3	4	3	7	11	8	13	48	113	2	3	10	12	23	9	21	33
22年	170	84	-	1	3	4	8	11	10	47	86	-	-	4	10	12	14	8	38
27年	136	72	2	2	1	4	8	8	12	35	64	2	-	2	7	10	6	14	23

資料：地域政策課(農林業センサス(各年2月1日現在))※22年は世界農林業センサス

8. 農業就業人口(農業従事日数別)

年別	総数	男						女					
		計	29 日 以下	30 ～ 59 日	60 ～ 99 日	100 ～ 149 日	150日 以上	計	29 日 以下	30 ～ 59 日	60 ～ 99 日	100 ～ 149 日	150日 以上
平成 12年	255	113	8	3	3	5	94	142	27	15	19	15	66
22年	236	128	25	4	17	6	76	108	21	14	14	10	49
27年	188	101	19	7	10	9	56	87	17	11	11	9	39

資料：地域政策課(農林業センサス(各年2月1日現在))※12, 22年は世界農林業センサス
(注)平成17年数値は集計なし

9. 経営耕地規模別農家数(総農家)

年別	総数	例外 規定	経営耕 地なし	0.05～ 0.3ha	0.3～ 0.5ha	0.5～ 1.0ha	1.0～ 1.5ha	1.5～ 2.0ha	2.0～ 2.5ha
平成 17年	190	-	-	101	30	43	10	4	2
22年	91	-	1	9	29	41	7	3	1
27年	90	-	2	10	26	38	8	3	3

資料：地域政策課(農林業センサス(各年2月1日現在))※22年は世界農林業センサス
(注)平成22, 27年数値は農業経営体のみ

10. 農産物販売金額規模別農家数(販売農家)

年別	総数	販売 なし	50万円 未満	50～ 100万円	100～ 200万円	200～ 300万円	300～ 500万円	500～ 700万円	700～ 1,000万円	1,000～ 1,500万円	1,500 万円以上
平成 17年	94	6	31	14	12	6	6	5	5	4	5
22年	85	8	33	13	12	3	5	3	3	3	2
27年	79	9	32	12	11	2	6	-	5	-	2

資料：地域政策課(農林業センサス(各年2月1日現在))※22年は世界農林業センサス

11. 果樹栽培農家数(販売農家)

年 別	りんご	ぶどう	日本なし	もも	温州みかん	なつみかん	その他かんきつ類	かき	くり	うめ	その他果樹
	戸	戸	戸	戸	戸	戸	戸	戸	戸	戸	戸
平成17年	1	2	2	-	68	2	5	15	11	16	6
22年	1	1	-	-	60	-	15	10	8	10	6
27年	1	-	-	-	54	-	11	12	5	7	6

資料：地域政策課(農林業センサス(各年2月1日現在))※22年は世界農林業センサス

12. 農地転用状況

年 別	転用計	住宅用地	商工場用地	駐車場	資材置場	その他
	m ²	m ²	m ²	m ²	m ²	m ²
平成24年度	6,002	3,127	2,349	491	-	35
25年度	14,558	11,379	-	1,353	1,826	-
26年度	11,214	7,790	-	2,295	-	1,129
27年度	3,548	1,299	0	1,020	910	319
28年度	11,405	4,677	4,711	1,305	118	594

資料：農業委員会

13. 漁業経営体と漁船隻数

年 別	経営体数				漁船隻数						動力船のトン数	
	総数	個人	会社	共同経営	総数	無動力船	動力船					
							総数	3トン未満	3~5	5~10		10~20
平成24年	3	2	1	-	11	3	8	6	-	-	2	32
25年	3	2	1	-	9	2	7	4	1	-	2	35
26年	3	2	1	-	9	2	7	4	1	-	2	35
27年	3	2	1	-	9	2	7	4	1	-	2	35
28年	3	2	1	-	9	2	7	4	1	-	2	33

資料：産業振興課(港勢調査(各年12月31日現在))

14. 主な漁業種類別経営体数

年 別	総数	小型底引き網	刺し網	いか釣り	その他の釣り	地引網	大型定置網	その他のほえなわ	養殖わかめ	その他の漁業
	件	件	件	件	件	件	件	件	件	件
平成25年	5	-	2	-	-	2	1	-	-	-
26年	6	1	2	-	-	2	1	-	-	-
27年	6	1	2	-	-	2	1	-	-	-
28年	6	1	2	-	-	2	1	-	-	-
29年	6	1	2	-	-	2	1	-	-	-

資料：産業振興課(各年12月31日現在)

15. 製造業の従業者数(従業者4人以上の事業所)

年 別	事業所数	従業者数							年間延 従業者数
		総数	常用労働者			個人事業主・家族従事者			
			計	男	女	計	男	女	
平成	件	人	人	人	人	人	人	人	人
21年	37	421	418	207	211	3	3	-	5,011
22年	36	410	406	201	205	4	3	1	4,855
24年	33	421	416	221	195	5	2	3	4,937
25年	29	402	401	216	185	1	1	-	4,823
26年	29	365	360	180	180	5	2	3	4,329

資料：地域政策課(工業統計調査(各年12月31日現在))

(注)平成23年は経済センサス-活動調査を実施したため、工業統計調査は未実施

16. 産業中分類別製造業の従業者数(従業者4人以上の事業所)

産業中分類別	事業所数	従業者数							年間延 従業者数
		総数	常用労働者			個人事業主・家族従事者			
			計	男	女	計	男	女	
総数	件	人	人	人	人	人	人	人	人
総数	29	365	360	180	180	5	2	3	4,329
食料	7	84	80	40	40	4	1	3	960
飲料	-	-	-	-	-	-	-	-	-
繊維	1	7	7	2	5	-	-	-	84
木材	1	5	5	5	-	-	-	-	60
家具	1	6	6	4	2	-	-	-	72
紙製品	1	4	4	1	3	-	-	-	48
印刷	2	15	15	5	10	-	-	-	180
化学	-	-	-	-	-	-	-	-	-
石油	-	-	-	-	-	-	-	-	-
プラスチック	-	-	-	-	-	-	-	-	-
ゴム	-	-	-	-	-	-	-	-	-
なめし革	-	-	-	-	-	-	-	-	-
窯業	1	7	7	4	3	-	-	-	84
鉄鋼	-	-	-	-	-	-	-	-	-
非鉄	1	23	23	20	3	-	-	-	276
金属製品	2	18	18	10	8	-	-	-	216
はん用機器	1	43	43	12	31	-	-	-	506
生産用機器	4	28	28	17	11	-	-	-	336
業務用機器	2	16	16	4	12	-	-	-	192
電子部品	3	79	79	38	41	-	-	-	967
電気機器	1	10	9	2	7	1	1	-	108
情報機器	-	-	-	-	-	-	-	-	-
輸送機	1	20	20	16	4	-	-	-	240
その他	-	-	-	-	-	-	-	-	-

資料：地域政策課(工業統計調査(平成26年12月31日現在))

17. 製造業の概況(従業者4人以上の事業所)

年 別	原材料 使用額	製造品出荷額等				生産額	付加 価値額	粗付加 価値額
		総額	製造品 出荷額	加工賃 収入額	その他 収入額			
平成	百万円	百万円	百万円	百万円	百万円	百万円	百万円	百万円
21年	2,761	4,637	3,777	538	322	4,339	1,749	1,795
22年	2,546	4,278	3,457	518	303	3,940	1,544	1,651
24年	2,468	4,879	4,010	600	269	4,575	2,177	2,301
25年	2,471	5,160	4,309	564	287	4,842	2,467	2,565
26年	2,486	4,222	3,363	566	294	3,952	1,595	1,622

資料：地域政策課(工業統計調査(各年12月31日現在))

(注)平成23年は経済センサス-活動調査実施のため、工業統計調査は未実施

18. 産業中分類別製造業の概況(従業者4人以上の事業所)

年 別	原材料 使用額	製造品出荷額等				生産額	付加 価値額	粗付加 価値額
		総額	製造品 出荷額	加工賃 収入額	その他 収入額			
総数	百万円	百万円	百万円	百万円	百万円	百万円	百万円	百万円
	2,486	4,222	3,363	566	294	3,952	1,595	1,622
食料	1,124	1,321	1,303	-	19	1,303	184	184
飲料	-	-	-	-	-	-	-	-
繊維	X	X	X	-	-	X	X	X
木材	X	X	X	X	-	X	X	X
家具	X	X	X	-	X	X	X	X
紙製品	X	X	X	X	-	X	X	X
印刷	X	X	X	X	-	X	X	X
化学	-	-	-	-	-	-	-	-
石油	-	-	-	-	-	-	-	-
プラスチック	-	-	-	-	-	-	-	-
ゴム	-	-	-	-	-	-	-	-
なめし革	-	-	-	-	-	-	-	-
窯業	X	X	X	-	-	X	X	X
鉄鋼	-	-	-	-	-	-	-	-
非鉄	X	X	X	-	-	X	X	X
金属製品	X	X	X	X	-	X	X	X
はん用機器	X	X	X	X	-	X	X	X
生産用機器	142	318	287	32	-	318	164	164
業務用機器	X	X	X	X	X	X	X	X
電子部品	384	903	483	150	270	646	472	486
電気機器	X	X	X	X	X	X	X	X
情報機器	-	-	-	-	-	-	-	-
輸送機	X	X	X	-	-	X	X	X
その他	-	-	-	-	-	-	-	-

資料：地域政策課(工業統計調査(平成26年12月31日現在))

4) 暮らし・観光

1. 町の施設利用状況

年 別	町民センター		駅前町民会館	
	件数	利用者	件数	利用者
平成	件	人	件	人
24年度	2,508	35,408	2,348	65,196
25年度	2,733	40,170	2,221	57,878
26年度	2,736	39,411	2,201	62,493
27年度	2,620	47,163	2,108	47,351
28年度	2,795	65,481	2,125	46,027

資料：財務課

2. 都市ガス需要状況

年 別	家庭用		商業用		その他		合計		1戸(1件) 当たり月 平均消費量
	件数	年間 消費量	件数	年間 消費量	件数	年間 消費量	件数	年間 消費量	
平成	件	m ³	件	m ³	件	m ³	件	m ³	m ³
25年	2,576	981,963	25	23,898	31	93,072	2,632	1,098,933	34.8
26年	2,540	971,281	24	23,301	30	92,678	2,594	1,087,260	34.9
27年	2,515	932,606	24	22,082	30	95,316	2,569	1,050,004	34.1
28年	2,495	898,265	24	21,980	30	89,761	2,549	1,010,006	33.0
29年	2,481	894,145	23	21,725	30	92,885	2,534	1,008,755	33.2

資料：小田原ガス株式会社

(注) ガス需要量は45MJ (消費単位) 換算で算出

3. 水道普及率と給水状況

年 別	世帯数	戸数に対する普及率		人口	人口に対する普及率		給水状況	
		給水戸数	普及率		給水人口	普及率	年間 給水量	1戸当たり 月平均使用量
平成	戸	戸	%	人	人	%	m ³	m ³
24年度	11,477	12,436	108.4	29,152	29,104	99.8	3,028,602	20.3
25年度	11,514	12,418	107.9	28,870	28,822	99.8	3,000,787	20.1
26年度	11,538	12,384	107.3	28,594	28,547	99.8	2,921,479	19.7
27年度	11,247	12,363	109.9	28,349	28,326	99.9	2,897,955	19.5
28年度	11,275	12,455	110.5	28,090	28,068	99.9	2,866,131	19.2

資料：神奈川県企業庁 平塚水道営業所

4. たばこ消費状況

年 別	年間消費量	対前年度比
平成	本	%
24年度	28,665,893	2.62
25年度	29,135,276	1.64
26年度	28,411,749	△ 2.48
27年度	27,698,818	△ 2.51
28年度	26,686,065	△ 3.66

資料：戸籍税務課

5. 酒類販売数量

年 別	総 数	清酒・ 合成清酒	しょうちゅう	みりん	ビール	果実酒・ 甘味果実酒	ウイスキー・ ブランデー	発泡酒	原料用アルコール スピリッツ	リキュール	その他
平成	kl	kl	kl	kl	kl	kl	kl	kl	kl	kl	kl
23年	35,225	2,697	4,312	531	11,802	986	482	2,622	1,140	7,569	3,084
24年	33,926	2,293	4,079	520	9,666	1,044	452	2,352	1,183	7,718	2,905
25年	33,561	2,337	4,253	572	9,848	1,142	528	2,287	1,320	8,560	2,714
26年	33,207	2,225	4,126	548	9,711	1,236	686	2,439	1,519	7,849	2,868
27年	33,669	2,281	4,026	515	9,824	1,218	619	2,441	1,793	8,191	2,761

資料：地域政策課(東京国税局ホームページ統計情報(平塚税務署管内))

6. JR二宮駅乗降客数

年 別	乗降客数	乗客数	1日平均乗客数
平成	人	人	人
24年度	10,166,710	5,083,355	13,927
25年度	10,294,460	5,147,230	14,102
26年度	9,998,080	4,999,040	13,696
27年度	10,009,760	5,004,880	13,712
28年度	10,017,790	5,008,895	13,723

資料：東日本旅客鉄道株式会社

(注)乗降客数は、便宜的に乗客総数を2倍して算出

7. 加入電話施設数等

年 別	加入電話			公衆電話
	総 数	一般加入電話	INS64	
平成		件	台	台
24年度	112,306	102,111	10,195	48
25年度	102,789	93,520	9,269	47
26年度	95,137	86,655	8,482	45
27年度	88,645	80,881	7,764	44
28年度	83,239	76,113	7,126	42

資料：NTT東日本神奈川事業部

(注)総数は、一般加入電話（アナログ系）とINS64（デジタル系）の合計

加入電話は、市外局番「0463」全体の数値（二宮町・平塚市・秦野市・伊勢原市・大磯町）

公衆電話は、二宮町の数値

8. 自動車保有台数

年 別	総数	貨物		乗合		乗用		特種	大型特殊
		普通	小型	普通	小型	普通	小型		
平成	台	台	台	台	台	台	台	台	台
24年度	10,151	76	333	5	12	4,110	5,472	118	25
25年度	10,019	79	333	5	12	4,107	5,336	122	25
26年度	9,814	84	336	5	12	4,054	5,172	126	25
27年度	9,720	88	324	5	12	4,078	5,059	129	25
28年度	9,628	93	317	5	13	4,086	4,957	132	25

資料：湘南自動車検査登録事務所

9. 軽自動車・原動機付自転車等保有台数

年 別	総数	軽自動車	小型特殊	小型二輪	原動機付自転車
平成	台	台	台	台	台
25年	7,903	4,136	51	877	2,839
26年	8,143	4,854	50	406	2,833
27年	8,240	5,000	46	422	2,772
28年	8,240	5,072	48	426	2,694
29年	8,276	5,134	49	429	2,664

資料：戸籍税務課（各年4月1日現在）

10. バス路線

路 線		1日当たり運行本数(平日)	
		往路	復路
		本	本
二宮駅北口			
二宮駅北口～大磯駅	(馬場・大磯住宅経由)	23	23
	(馬場・虫窪・恒道園前経由)	-	1
二宮駅北口～大磯運動公園前	(虫窪・恒道園前経由)	2	1
二宮駅北口～東海大学大磯病院	(虫窪・恒道園前経由)	2	3
二宮駅北口～湘南大磯住宅入口	(虫窪・恒道園前経由)	-	1
二宮駅北口～二宮駅北口	(二宮団地北循環)	12	-
	(二宮団地南循環)	12	-
	(湘南緑が丘循環)	47	-
二宮駅北口～団地中央	(二宮団地・外廻り)	17	18
二宮駅北口～秦野駅南口	(井ノ口・団地中央経由)	22	24
	(四ツ谷・南が丘経由)	1	-
	急行(新道経由)	8	8
	(南が丘・団地中央経由)	22	22
二宮駅北口～緑が丘二丁目	(二宮高校前経由)	3	-
	(二宮高校前・団地中央経由)	2	-
二宮駅北口～中央公園前	(二宮高校前経由)	-	3
	(二宮高校前・団地中央経由)	-	2
二宮駅北口～橘団地	(釜野経由)	2	3
	(中里経由)	1	3
二宮駅北口～国府津駅	(中里・鐘藪経由)	(平日は運行なし)	(平日は運行なし)
	(中里・橘タウンセンター経由)	12	11
	(釜野・鐘藪経由)	3	4
	(釜野・テクノパーク中央経由)	6	3
二宮駅南口			
二宮駅南口～比奈窪	(押切・下小竹経由)	36	37
	(西湘テクノパーク経由)	8	7
平塚駅北口～小田原駅	(二宮駅・国府津駅経由)	1(休日のみ)	-
	(小田原町経由)	-	1(休日のみ)
二宮駅南口～松岩寺	(生沢経由)	3	2
平塚駅北口～二宮駅南口	(中沢橋・国府新宿経由)	19	19
	(山下・国府新宿経由)	3	3
	(花水・さざれ石経由)	17	13
	(大磯駅・花水経由)	24	28
その他(コミュニティバス)			
二宮駅北口～二宮駅北口	(山西小(右・左循環))	4	-
	(峠公園(右・左循環))	4	-
団地中央～二宮駅北口	(朝便(左循環))	1	-
二宮駅北口～団地中央	(夕便(右循環))	1	-

資料：神奈川中央交通株式会社(平成30年1月1日現在)

※平成29年11月3日より比奈窪線・国府津線変更

11. 観光客数の概況

(1) 観光地

年 別	総 数	吾妻山公園	二宮せせらぎ公園	ラディアン 花の丘公園	二宮果樹公園	二宮海岸
	人	人	人	人	人	人
平成						
25年	402,218	274,454	7,903	-	11,105	108,756
26年	405,743	288,344	7,900	-	11,949	97,550
27年	508,632	333,871	16,048	39,696	17,266	101,751
28年	522,181	330,925	16,211	56,127	18,048	100,870
1月	93,072	84,730	500	4,361	1,213	2,268
2月	43,349	35,539	706	4,574	1,113	1,417
3月	38,955	29,516	447	5,909	1,098	1,985
4月	41,690	22,778	631	4,966	1,345	11,970
5月	47,682	15,051	4,021	5,877	1,187	21,546
6月	32,288	5,692	7,370	3,807	1,055	14,364
7月	23,078	1,776	745	4,350	457	15,750
8月	35,058	8,795	325	5,038	1,650	19,250
9月	26,559	16,449	267	3,028	1,887	4,928
10月	57,157	46,379	359	4,401	2,322	3,696
11月	58,142	47,233	492	5,097	2,856	2,464
12月	25,151	16,987	348	4,719	1,865	1,232
29年	541,371	359,363	15,477	53,076	21,380	92,075
1月	109,477	99,416	700	5,043	2,134	2,184
2月	50,357	41,699	478	4,857	1,958	1,365
3月	45,651	34,632	474	6,702	1,932	1,911
4月	44,258	24,296	654	6,114	1,434	11,760
5月	48,092	16,054	4,306	5,298	1,266	21,168
6月	31,447	6,071	6,599	3,540	1,125	14,112
7月	19,871	2,184	612	2,680	562	13,833
8月	33,037	10,817	245	3,039	2,029	16,907
9月	29,978	20,232	465	3,426	2,321	3,534
10月	51,903	43,596	252	3,223	2,182	2,650
11月	53,893	44,399	462	4,581	2,684	1,767
12月	23,407	15,967	230	4,573	1,753	884

資料：産業振興課・都市整備課

(注) 吾妻山公園の観光客数は、施設の利用状況から推計

(2) 行事

行 事 名	期 間	人 数
		人
川勾神社初詣	平成29年1月	10,000
徳富蘇峰記念館 梅園	平成29年2月	8,000
湘南にのみやふるさとまつり	平成29年11月19日	9,000

資料：産業振興課

5) 福祉

1. 民生委員児童委員数

年 別	計	男	女
平成	人	人	人
25年	47	12	35
26年	47	13	34
27年	47	13	34
28年	47	13	34
29年	47	10	37

資料：福祉保険課(各年4月1日現在)

2. 心配ごと相談の状況

年 別	生計年金	職業生業	住 宅	家 族	結婚離婚	健康医療	精神衛生	人権法律	財 産	事 故	母子保健児童福祉	父子福祉母子福祉	老人福祉	苦 情	その他	合 計
平成	件	件	件	件	件	件	件	件	件	件	件	件	件	件	件	件
24年度	-	1	-	5	2	-	-	-	4	-	-	-	-	-	8	20
25年度	1	-	-	5	2	-	2	-	3	1	-	-	-	3	1	18
26年度	-	-	-	3	1	-	-	-	1	2	-	-	-	2	4	13
27年度	1	-	2	6	2	-	-	2	2	-	-	-	-	3	4	22
28年度	1	-	1	3	2	-	-	-	1	-	-	-	1	1	1	11

資料：二宮町社会福祉協議会

3. 共同募金の実績

年 別	目標額	実績額	目標額に対する比率
平成	千円	千円	%
25年	2,320	2,227	96.0
26年	2,310	2,256	97.7
27年	2,300	2,244	97.6
28年	2,280	2,222	97.5
29年	2,280	2,164	94.9

資料：二宮町社会福祉協議会(各年12月1日現在)

4. 保育所の概況

年 別	保育所数	定 員	入所児童数											管外委託児童数							
			総 数	0 歳 児	1 歳 児	2 歳 児	3 歳 児	4 歳 児 以上	うち管外受託児童数					総 数	0 歳 児	1 歳 児	2 歳 児	3 歳 児	4 歳 児 以上		
									総 数	0 歳 児	1 歳 児	2 歳 児	3 歳 児							4 歳 児 以上	
平成		人	人	人	人	人	人	人	人	人	人	人	人	人	人	人	人	人	人	人	人
25年	4	330	349	14	51	66	63	155	24	1	4	5	5	9	16	1	2	3	2	8	
26年	4	330	352	14	53	65	69	151	19	1	1	1	4	12	13	2	2	1	3	5	
27年	4	330	364	25	50	69	73	147	20	4	3	-	2	11	18	2	2	1	4	9	
28年	4	350	360	17	61	68	74	140	13	1	2	4	-	6	19	1	4	3	5	6	
29年	4	350	375	14	72	68	77	144	12	1	3	2	4	2	18	-	1	4	7	6	
私立																					
二宮保育園	-	90	107	5	21	21	19	41	3	-	1	-	2	-							
梅花保育園	-	90	97	1	18	14	25	39	1	-	-	-	-	1							
みちる愛児園	-	60	66	2	14	10	14	26	6	1	-	2	2	1							
みちる愛児園 駅前ナーサリー	-	20	13	1	7	5	-	-	1	-	1	-	-	-							
町立																					
百合が丘保育園	-	90	92	5	12	18	19	38	1	-	1	-	-	-							

資料：子ども育成課(各年4月1日現在)

5. 保育園運営費の概況

年齢別	年間延入所児童数	年間運営費	1人当たり平均額
	人	円	円
0歳児	219	46,310,940	211,465
1～2歳児	1,219	154,400,650	126,662
3歳児	665	41,941,320	63,070
4歳児以上	1,263	70,828,340	56,079
総 数	3,366	313,481,250	93,132

資料：子ども育成課(平成28年度)

6. 児童扶養手当受給者

年 別	受給資格	支給停止	受給者
平成	人	人	人
25年	207	17	190
26年	198	22	176
27年	200	28	172
28年	202	27	175
29年	189	33	156

資料：子ども育成課(各年12月31日現在)

7. 生活保護の状況

年 別	被保護世帯数	被保護人員	保護率	保 護 費					
				総 計	生活扶助	住宅扶助	教育扶助	医療扶助	その他扶助
平成	世帯	人	%	千円	千円	千円	千円	千円	千円
24年度	216	300	10.25	243,467	149,593	82,932	3,839	3,659	3,444
25年度	222	303	10.47	239,516	146,283	83,143	3,169	3,722	3,199
26年度	220	290	10.06	238,715	146,661	82,634	2,314	3,932	3,174
27年度	230	301	10.58	250,866	153,011	87,689	2,871	4,420	2,875
28年度	225	290	10.26	244,225	150,132	85,628	2,294	3,481	2,690

資料：神奈川県平塚保健福祉事務所

(注)医療扶助は、神奈川県平塚保健福祉事務所支払分の数値(支払基金経由分は含まない)
被保護世帯数、被保護人員、保護率は年度平均の数値

8. 障がい別対象者数

年 別	身体障がい者						知的障がい者 総数	精神障がい者 総数
	総 数	視覚障がい	聴覚障がい	音声障がい	内部障がい	肢体不自由		
平成	人	人	人	人	人	人	人	人
25年	969	54	84	10	263	558	164	160
26年	972	51	86	8	280	547	167	186
27年	976	52	86	8	296	534	180	189
28年	957	59	89	7	283	519	195	208
29年	944	58	91	9	284	502	203	211

資料：福祉保険課（各年3月31日現在）

9. 高齢者人口

年 別	総人口	高齢者人口					高齢者構成比				
		65～69歳	70～79歳	80～89歳	90歳以上	合計	65～69歳	70～79歳	80～89歳	90歳以上	合計
平成	人	人	人	人	人	人	%	%	%	%	%
25年	29,786	2,473	3,929	1,954	390	8,746	8.3	13.2	6.6	1.3	29.4
26年	29,505	2,482	4,103	2,036	392	9,013	8.4	13.9	6.9	1.3	30.5
27年	29,222	2,546	4,174	2,134	419	9,273	8.7	14.3	7.3	1.4	31.7
28年	29,232	2,649	4,123	2,235	466	9,473	9.1	14.1	7.6	1.6	32.4
29年	28,985	2,604	4,211	2,290	513	9,618	9.0	14.5	7.9	1.8	33.2

資料：健康づくり課(各年3月31日現在)

(注)人口は、住民基本台帳の人口

10. 敬老金祝品贈呈該当者数

年 別	敬老祝金該当者			
	総 数	100歳	88歳	77歳
平成	人	人	人	人
24年度	460	5	102	353
25年度	466	6	101	359
26年度	480	7	134	339
27年度	522	3	143	376
28年度	250	8	242	-

資料：健康づくり課(各年9月1日現在)

(注) 条例改正に伴い、平成28年度より77歳は対象外

11. 国民年金加入状況

区 分			平成25年	平成26年	平成27年	平成28年	平成29年
人 数	加入者総数	人	6,554	6,404	6,033	5,826	5,551
	1号被保険者	人	4,112	4,041	3,749	3,638	3,430
	強制加入者	人	(4,018.0)	(3,938.0)	(3,668.0)	(3,562.0)	(3,367.0)
	任意加入者	人	(94.0)	(103.0)	(81.0)	(76.0)	(63.0)
	3号被保険者	人	2,442	2,363	2,284	2,188	2,121
比 率	加入者総数	%	100.0	100.0	100.0	100.0	100.0
	1号被保険者	%	62.7	63.1	62.1	62.4	61.8
	強制加入者	%	(97.7)	(97.5)	(97.8)	(97.9)	(98.2)
	任意加入者	%	(2.3)	(2.5)	(2.2)	(2.1)	(1.8)
	3号被保険者	%	37.3	36.9	37.9	37.6	38.2

資料：福祉保険課(各年3月31日現在)

12. 拠出年金支給状況

区 分			平成24年	平成25年	平成26年	平成27年
人 数	総 額	人	8,327	8,684	8,985	9,221
	老齢年金	人	266	237	203	172
	母子年金	人	-	-	-	-
	障害年金	人	7	4	5	5
	遺児年金	人	-	-	-	-
	寡婦年金	人	5	5	3	2
	死亡一時金	人	5	13	7	8
	老齢基礎年金	人	7,621	8,002	8,324	8,575
	障害基礎年金	人	357	374	390	416
	遺族基礎年金	人	66	49	53	43
年 金 額	総 額	円	5,660,191,600	5,850,595,800	6,032,500,200	6,263,045,289
	老齢年金	円	130,322,000	115,280,100	97,617,700	84,515,300
	母子年金	円	-	-	-	-
	障害年金	円	6,095,300	3,308,600	4,057,200	4,095,500
	遺児年金	円	-	-	-	-
	寡婦年金	円	2,157,500	2,135,700	1,197,500	772,400
	死亡一時金	円	650,000	1,893,500	840,000	1,160,000
	老齢基礎年金	円	5,157,143,900	5,365,933,500	5,553,783,200	5,782,000,664
	障害基礎年金	円	311,545,700	322,701,800	331,654,600	355,665,425
	遺族基礎年金	円	52,277,200	39,342,600	43,350,000	34,836,000

資料：日本年金機構

13. 国民健康保険加入状況

年 別	世帯			人口		
	総世帯数	加入世帯数	加入率	総人口	被保険者数	加入率
平成	世帯	世帯	%	人	人	%
25年	12,249	4,895	40.0	29,786	8,416	28.3
26年	12,290	4,886	39.8	29,496	8,329	28.2
27年	12,374	4,778	38.6	29,381	8,000	27.2
28年	12,436	4,704	37.8	29,232	7,751	26.5
29年	12,522	4,550	36.3	28,985	7,346	25.3

資料：福祉保険課(各年3月31日現在)

14. 国民健康保険税の状況(現年度分)

年 別	調定額	収納額	収納率	調定に対する	
				1世帯当たり額	1人当たり額
平成	円	円	%	円	円
23年度	834,393,000	774,560,720	92.8	170,458	99,144
24年度	834,388,300	773,940,319	92.8	170,771	100,179
25年度	789,908,300	731,148,198	92.6	165,322	98,739
26年度	759,170,300	705,876,305	93.0	161,388	97,945
27年度	730,324,500	677,298,976	92.7	160,511	99,418

資料：福祉保険課

15. 国民健康保険の保険給付状況

(1)療養給付、療養費

区 分	件 数	費用額
	件	円
療養給付	129,252	2,672,849,062
診療費等	80,429	2,085,374,216
調剤	48,823	587,474,846
療養費	1,761	22,835,954
診療費	72	1,549,591
補装具等	1,689	21,286,363

(2)高額療養費、その他の給付

区 分	件 数	支払額
	件	円
高額療養費	564,791	275,507,389
その他の給付	62	8,957,130
移送費	0	0
出産育児給付	16	6,717,130
葬祭給付	46	2,240,000

資料：福祉保険課(平成28年度国民健康保険事業状況報告書)

16. 後期高齢者医療加入状況

年 別	人 口	被保険者数	加入率
平成	人	人	%
25年	29,786	4,013	13.5
26年	29,496	4,154	14.1
27年	29,222	4,327	14.8
28年	29,232	4,539	15.5
29年	28,985	4,737	16.3

資料：福祉保険課(各年3月31日現在)

17. 介護予防事業実施状況

平成	若返り		ころばん塾		すこやか会		認知症予防講演会・講座		にぎわい塾	
	回	人	回	人	回	人	回	人	回	人
24年度	24	346	36	499	24	310	6	161	13	514
25年度	24	271	36	381	44	518	8	148	13	404
26年度	12	121	18	200	44	315	7	130	21	1,294
27年度	-	-	18	235	22	230	7	153	38	1,032
28年度	-	-	24	249	22	183	8	93	24	495

資料：健康づくり課

18. 介護保険サービス給付状況

区 分	平成28年3月～29年2月計		1か月平均		
	件数	給付額	件数	給付額	1件当たり 給付額
	件	千円	件	千円	円
総 計	45,770	2,201,813	3,816	183,483	48,083
居宅サービス合計	36,416	1,228,977	3,034	102,414	33,755
訪問介護	3,532	181,562	294	15,130	51,463
訪問入浴介護	410	24,255	34	2,021	59,441
訪問看護	2,328	85,385	194	7,115	36,675
訪問リハビリテーション	100	3,278	8	273	34,125
居宅療養管理指導	5,379	35,920	448	2,993	6,681
通所介護・通所リハビリ	6,183	299,472	515	24,956	48,458
短期入所生活・短期入所療養介護	1,128	64,184	94	5,349	56,904
福祉用具貸与	6,066	76,635	506	6,386	12,621
福祉用具購入費	153	4,188	13	349	26,846
住宅改修費	153	11,572	13	964	74,154
特定施設入所者生活介護	2,102	341,790	175	28,483	162,760
居宅介護支援(ケアプラン)	8,882	100,736	740	8,395	11,345
地域密着型サービス合計	2,615	321,067	219	26,755	122,169
地域密着型通所介護	1,435	74,536	120	6,211	51,758
認知症対応型通所介護	147	14,902	12	1,242	103,500
小規模多機能型居住介護	179	24,975	15	2,081	138,733
認知症対応型共同生活介護	558	137,704	47	11,475	244,149
地域密着型介護老人福祉施設入所者生活介護	296	68,950	25	5,746	229,840
施設サービス合計	2,518	608,372	211	50,698	240,275
介護老人福祉施設	1,615	366,901	135	30,575	226,481
介護老人保健施設	836	218,734	70	18,228	260,400
介護療養型医療施設	67	22,737	6	1,895	315,833
高額介護サービス費	4,221	43,397	352	3,616	10,273

資料：福祉保険課(平成28年度介護保険事業状況報告(年報))

19. 要介護認定者数

区 分	人 数				構 成 比			
	40～64歳	65～74歳	75歳以上	合 計	40～64歳	65～74歳	75歳以上	合 計
	人	人	人	人	%	%	%	%
年齢別人口	9,860	4,809	4,779	19,448	-	-	-	-
認定者合計	24	155	1,234	1,413	100.0	99.9	100.0	100.2
要支援1	1	18	143	162	4.2	11.6	11.6	11.5
要支援2	3	32	208	243	12.5	20.6	16.9	17.2
要介護1	-	18	185	203	-	11.6	15.0	14.4
要介護2	8	31	194	233	33.3	20.0	15.7	16.5
要介護3	3	29	209	241	12.5	18.7	16.9	17.1
要介護4	4	16	135	155	16.7	10.3	10.9	11.0
要介護5	5	11	160	176	20.8	7.1	13.0	12.5

資料：福祉保険課(平成29年介護保険事業状況報告(3月分))

6) 保健・衛生

1. 病院・診療所数

年 別	病院			一般診療所			歯科診療所
	病院数	病床数	人口1万 対病床数	診療所数	病床数	人口1万 対病床数	
平成							
25年	-	-	-	23	-	-	20
26年	-	-	-	22	-	-	20
27年	-	-	-	21	-	-	20
28年	-	-	-	23	-	-	20
29年	-	-	-	22	-	-	20

資料：神奈川県平塚保健福祉事務所(各年3月31日現在)

2. 医療従事者数

年 別	総 数	医 師	歯科医師	薬剤師	助産師	看護師	医師1人当たり 町 民 数
平成	人	人	人	人	人	人	
18年	130	24	21	39	-	46	1,247
20年	148	25	21	52	2	48	1,183
22年	148	26	16	45	3	46	1,139
24年	136	25	18	50	3	67	1,171
26年	163	22	21	44	2	50	1,304
28年	170	18	14	55	3	80	1,565

資料：神奈川県衛生統計年報及び神奈川県勢要覧(各年12月31日現在)

(注)隔年調査

看護師は准看護師を含む

3. 主要死因別死亡者数

年 別	総数	主 要 区 分												
		結 核	悪 性 新 生 物	高 血 圧 性 疾 患	心 疾 患	脳 血 管 疾 患	肺 炎	喘 息	消 化 性 潰 瘍	肝 硬 変	腎 不 全	老 衰	事 故 死	自 殺
平成	人	人	人	人	人	人	人	人	人	人	人	人	人	人
24年	267	-	90	3	41	29	26	-	9	1	4	12	10	5
25年	318	-	96	2	50	32	27	1	1	-	3	20	10	2
26年	292	-	97	1	43	23	25	-	6	1	4	21	5	5
27年	319	1	102	-	42	18	37	1	-	5	3	21	11	7
28年	318	1	95	-	42	25	27	-	-	3	6	28	10	3

資料：地域政策課(神奈川県衛生統計年報)

(注)主要区分のみ掲載しているため総数は一致しない

4. 予防接種実施状況

(1) 定期接種

年 別	集団 接種	個別接種															
	ポリオ	B C G	三 種 混 合	二 種 混 合	麻 し ん ・ 風 し ん	麻 し ん	風 し ん	日 本 脳 炎	イ ン フ ル エ ン ザ 高 齢 者	ポリオ	四 種 混 合	子 宮 頸 がん	ヒ ブ	小 児 用 肺 炎 球 菌	水 痘	B 型 肝 炎	高 齢 者 肺 炎 球 菌
平成	人	人	人	人	人	人	人	人	人	人	人	人	人	人	人	人	人
24年度	107	158	583	154	743	11	1	1,233	3,449	588	162	381	735	751	-	-	-
25年度	-	135	216	164	336	29	-	1,047	3,558	317	401	50	696	648	-	-	-
26年度	-	138	32	142	355	-	-	891	3,612	76	604	4	622	619	376	-	1,358
27年度	-	135	-	165	318	-	-	757	3,603	22	619	2	629	628	370	-	970
28年度	-	172	-	164	350	-	-	907	3,716	11	672	-	631	634	308	207	984

資料：健康づくり課

(注) 個別接種のうちポリオは平成24年9月より、四種混合は同年11月より導入

(注) 個別接種のうち水痘・高齢者肺炎球菌は平成26年10月より導入

(注) 個別接種のうちB型肝炎は平成28年10月より導入

(注) 接種人数は延べ人数

5. 献血実施状況

年 別	献血 回数	採血 目標	献 血 希望者	採血者	不適 合者	目標 達成率
平成	回	人	人	人	人	%
24年度	2	245	72	70	2	28.6
25年度	2	245	84	74	10	28.6
26年度	3	226	68	53	15	30.2
27年度	2	216	43	38	5	23.5
28年度	2	244	38	37	1	17.6

資料：健康づくり課

6. 保健指導実施状況

年 別	個別保健指導				集団健康教育					
	特定健康診査		がん検診	健康相談	所内			所外		
	特定保健指導	重症化予防事業			特定健診関係 運動教室	生活習慣病予防 改善教室	その他 (重症化予防教)	出前講座		
平成	人	人	人	人	人	人	人	人	回	人
24年度	264	22	250	78	35	43	12	1	1	47
25年度	261	24	346	82	33	58	22	4	4	130
26年度	229	59	519	156	22	49	59	6	6	274
27年度	250	54	512	196	28	42	51	13	13	505
28年度	183	138	317	137	50	85	28	11	11	554

資料：健康づくり課

7. 特定健康診査・健康診査受診者数

年 別	特定健康診査	健康診査
平成	人	人
24年度	2,260	1,303
25年度	2,252	1,503
26年度	2,213	1,594
27年度	2,292	1,768
28年度	2,205	1,903

資料：健康づくり課

(注)特定健康診査は40歳から74歳までの国民健康保険加入者、
健康診査は神奈川県後期高齢者医療制度加入者を対象

8. がん検診受診者数

年 別	胃がん	大腸がん	子宮がん	乳がん	肺がん	前立腺がん
平成	人	人	人	人	人	人
24年度	249	2,739	400	417	3,052	480
25年度	229	3,066	300	348	3,208	470
26年度	284	3,097	314	384	3,503	707
27年度	270	3,427	297	422	3,792	766
28年度	214	3,172	210	303	3,899	734

資料：健康づくり課

9. 乳幼児健康診査受診者数

年 別	4か月児	8～10か月児	1歳6か月児	3歳児	2歳児歯科
平成	人	人	人	人	人
24年度	172	161	183	200	172
25年度	167	181	174	178	166
26年度	143	149	169	187	175
27年度	141	142	168	181	185
28年度	167	172	143	191	164

資料：健康づくり課

10. し尿収集状況

年 別	浄化槽汚泥			し 尿			合計収集量 kl
	件 数	台 数	収集量 kl	件 数	台 数	収集量 kl	
平成	件	台	kl	件	台	kl	kl
24年度	2,780	3,914	5,996.100	3,077	462	370.300	6,366.400
25年度	2,708	3,838	5,898.100	2,895	471	349.500	6,247.600
26年度	2,568	3,726	5,686.300	2,911	453	345.900	6,032.200
27年度	2,559	3,706	5,640.200	2,834	472	343.500	5,983.700
28年度	2,478	3,737	5,731.260	2,848	474	347.516	6,078.776
4月	204	311	477.300	234	40	28.200	505.500
5月	194	288	450.900	224	38	28.000	478.900
6月	245	357	533.600	260	44	30.100	563.700
7月	224	386	624.600	239	40	27.100	651.700
8月	235	354	540.700	239	40	30.200	570.900
9月	191	328	515.200	233	40	28.200	543.400
10月	185	292	456.200	231	38	27.792	483.992
11月	174	304	474.010	220	38	28.116	502.126
12月	238	287	424.800	256	38	31.140	455.940
29年1月	180	255	381.850	213	36	24.624	406.474
2月	185	284	423.200	237	39	29.808	453.008
3月	223	291	428.900	262	43	34.236	463.136
月平均	206.500	311.417	477.605	237.333	39.500	28.960	506.565

資料：生活環境課

※平成28年度より、収集量は小数点以下第三位まで記載する。

11. じん芥収集状況

年 別	合計収集量 t	可燃ごみ		資源ごみ										粗大ごみ		有害ごみ t	直接搬入 ごみ t	戸別収集 ごみ t	不法投棄 物 t	河川清掃物 t	ごみ出し回収 t	美化清掃 t
		町内収集 t	許可業者 t	資源包装プラスチック	ペットボトル	ビン	空き缶類	金属	古紙・布類	剪定枝	廃食用油	家電類	蛍光灯類	破碎ごみ	寝具類							
平成	t	t	t	t	t	t	t	t	t	t	t	t	t	t	t	t	t	t	t	t	t	t
27年度	8,809.339	4,671.485	667.360	421.760	81.995	232.975	81.800	106.630	1,522.520	119.735	6.084	81.465	5.520	358.225	58.155	8.475	349.385	27.600	0.985	1.265	2.490	3.430
28年度	8,682.848	4,677.770	702.880	420.965	84.650	214.290	78.740	88.270	1,441.630	122.690	7.308	63.700	6.190	299.010	51.050	10.590	376.550	27.995	0.330	1.215	1.655	5.370
4月	735.591	392.460	54.830	34.775	6.605	17.775	6.510	7.660	138.370	6.570	0.656	5.735	0.720	28.520	3.240	1.375	27.680	1.655	0.070	0.160	0.220	0.005
5月	806.598	439.320	57.905	38.680	7.130	18.360	6.870	9.190	137.460	15.080	0.613	5.235	0.565	29.975	5.310	0.985	30.240	2.280	0.075	0.080	0.135	1.110
6月	723.698	406.910	58.155	33.250	7.790	17.685	6.640	8.180	98.730	15.140	0.598	4.260	0.455	23.420	4.800	0.655	33.940	2.275	0.000	0.100	0.160	0.555
7月	754.183	411.275	60.485	34.150	8.235	17.685	6.570	7.430	123.160	11.140	0.598	5.760	0.455	24.995	5.090	0.835	34.425	1.570	0.000	0.125	0.200	0.000
8月	757.121	425.145	65.800	38.360	8.880	16.855	7.120	7.070	114.600	8.300	0.571	4.670	0.390	22.545	5.040	0.735	27.270	3.375	0.000	0.000	0.145	0.250
9月	700.366	386.165	61.640	35.025	9.320	18.110	7.550	7.390	105.910	7.300	0.546	4.675	0.340	23.985	3.730	0.735	25.140	2.300	0.000	0.235	0.155	0.115
10月	737.809	397.620	59.810	34.150	7.215	18.345	6.950	6.740	124.860	13.990	0.614	5.165	0.490	24.720	3.660	0.970	29.125	2.575	0.010	0.115	0.125	0.560
11月	704.368	378.595	59.610	33.815	6.110	15.780	6.060	6.650	107.130	14.240	0.568	4.880	0.555	23.120	4.850	0.705	37.710	1.570	0.015	0.210	0.070	2.125
12月	791.381	411.475	59.025	34.490	6.320	18.705	6.120	10.320	146.710	14.490	0.736	8.715	0.775	31.605	5.950	1.390	31.365	2.445	0.000	0.000	0.095	0.650
29年1月	713.703	370.600	58.850	40.010	5.755	21.890	6.790	5.640	128.910	6.570	0.623	6.135	0.640	24.105	3.470	0.870	30.330	2.265	0.085	0.000	0.165	0.000
2月	587.887	307.340	50.450	30.390	5.945	17.800	6.070	6.370	95.560	5.540	0.532	4.745	0.415	21.075	3.100	0.690	29.705	1.985	0.075	0.000	0.100	0.000
3月	670.143	350.865	56.320	33.870	5.345	15.300	5.490	5.630	120.230	4.330	0.653	3.725	0.390	20.945	2.810	0.645	39.620	3.700	0.000	0.190	0.085	0.000
月平均	723.571	389.814	58.573	35.080	7.054	17.858	6.562	7.356	120.136	10.224	0.609	5.308	0.516	24.918	4.254	0.883	31.379	2.333	0.028	0.101	0.138	0.448

資料：生活環境課

7) 治安・公害

1. 犯罪別発生件数

区 分	総 数	一色	百合が丘	中里	富士見が丘	二宮	山西	川匂	松根	緑が丘
	件	件	件	件	件	件	件	件	件	件
凶悪犯	-	-	-	-	-	-	-	-	-	-
粗暴犯	9	-	-	-	-	8	-	1	-	-
窃盗犯	68	5	2	21	3	32	4	1	-	-
知能犯	6	-	-	3	1	-	2	-	-	-
その他	10	-	-	1	1	5	3	-	-	-
合 計	93	5	2	25	5	45	9	2	-	-

資料：大磯警察署(平成29年)

2. 青少年犯罪検挙人員状況

年 別	総 数	殺人	強盗	放火	強姦	傷害 暴行	脅迫 恐喝	窃盗	すり	詐欺	横領	その他
平成	件	件	件	件	件	件	件	件	件	件	件	件
25年	31	-	-	-	-	1	4	16	-	-	-	10
26年	23	-	1	-	-	2	5	11	-	-	-	4
27年	12 (1)	-	-	-	-	1	-	6 (1)	-	-	-	5
28年	15 (1)	-	-	-	-	1	-	6 (1)	-	-	1	7
29年	10	-	-	-	-	1	-	7	-	-	1	1

資料：大磯警察署(大磯警察署管内)

()内は、うち女子

3. 交通事故発生件数

年 別	事故類型				死 傷 別					
	総 数	人対 車両	車両 相互	車両 単独	死 亡	重 傷	軽 傷	うち町内		
								死 亡	重 傷	軽 傷
平成	件	件	件	件	人	人	人	人	人	人
25年	248	39	205	4	1	6	286	-	2	121
26年	219	26	191	2	2	7	251	1	5	97
27年	172	24	144	4	2	12	202	1	7	97
28年	162	35	124	3	1	8	176	1	4	83
29年	133	16	111	6	-	8	163	-	4	76

資料：大磯警察署(大磯警察署管内)

4. 防犯灯及び街路灯設置状況

年 別	防犯灯				街路灯		
	総 数	水銀灯	蛍光灯	LED	総 数	水銀灯	LED
平成	灯	灯	灯	灯	灯	灯	灯
24年度	2,342	382	1,887	73	476	476	-
25年度	2,330	392	1,847	91	476	476	-
26年度	2,330	392	1,847	91	461	-	461
27年度	2,330	-	-	2,330	461	-	461
28年度	2,331	-	-	2,331	461	-	461

資料：防災安全課

5. 消防職員数

年 別	総 数	消 防 司令長	消 防 司令	消 防 司令補	消 防 士長	消 防 副士長	消 防 士	事 務 吏員等	派遣 職員
平成	人	人	人	人	人	人	人	人	人
25年	45	1	6	5	9	13	8	1	2
26年	46	1	4	8	8	12	10	1	2
27年	44	1	5	9	10	10	8	1	-
28年	46	1	5	11	8	11	9	1	-
29年	46	1	4	10	9	11	9	2	-

資料：消防課(各年4月1日現在)

6. 消防団数と団員数

年 別	分団数	総 数	団 長	副団長	分団長	副分団長	班 長	団 員
平成		人	人	人	人	人	人	人
25年	5	78	1	2	5	5	30	35
26年	5	78	1	2	5	5	30	35
27年	5	76	1	2	5	5	30	33
28年	5	78	1	2	5	5	30	35
29年	5	77	1	2	5	5	30	34

資料：消防課(各年4月1日現在)

7. 火災発生状況

年 別	火災 件数	死傷者		焼失面積			損害額
		死者	負傷者	建物	林野	その他	
平成	件	人	人	m ²	m ²	m ²	千円
24年	6	1	3	100 - (116)	-	-	7,996
25年	5	-	-	4 -	-	127	101
26年	9	-	3	118 (55)	1,460	800	9,966
27年	8	1	-	115 (29)	-	-	10,822
28年	5	-	1	29 (8)	-	-	3,147

資料：消防署

(注)()は表面積

8. 出火原因別火災発生状況

年 別	合 計	こ ん ろ	風 か ま ど	ス ト ー ブ	こ た つ	た ば こ	ラ イ タ ー マ ツ チ	た き 火	電 気 関 係	火 遊 び	放 火	そ の 他	調 不 査 中 明
平成	件	件	件	件	件	件	件	件	件	件	件	件	件
24年	6	-	-	-	-	-	1	-	-	-	-	2	3
25年	5	-	1	-	-	-	-	1	-	-	-	3	-
26年	9	-	-	1	-	1	1	1	-	-	1	3	1
27年	8	1	-	-	-	1	-	-	2	-	-	2	2
28年	5	-	-	-	-	-	-	-	-	-	-	2	3

資料：消防署

9. 救急車出動状況

年 別	総 数	火 災	自 然 災 害	水 難	交 通	労 働 災 害	加 害 事 故	一 般 負 傷	急 病	運 動 競 技	自 損 行 為	そ の 他
平成	件	件	件	件	件	件	件	件	件	件	件	件
24年	1,352	3	-	-	111	10	6	206	944	10	9	53
25年	1,431	-	-	3	105	12	7	234	1,000	9	11	50
26年	1,418	1	-	-	103	11	7	218	989	10	14	65
27年	1,369	-	-	-	108	7	7	211	941	15	9	71
28年	1,365	2	-	-	78	8	6	240	931	11	12	77

資料：消防署

10. 事故別・年齢・傷害区分別搬送人員

区 分	年齢区分						傷害程度				
	新生児	乳幼児	少年	成人	老人	計	死亡	重症	中等症	軽症	計
急病	人	人	人	人	人	人	人	人	人	人	人
交通事故	-	36	24	228	604	892	15	102	529	246	892
一般負傷	-	-	7	45	26	78	-	6	32	40	78
その他	1	16	5	36	176	234	-	13	110	111	234
計	-	-	8	38	49	95	-	21	56	18	95
計	1	52	44	347	855	1,299	15	142	727	415	1,299

資料：消防署(平成28年)

11. 救助出動状況

年 別	合 計	交通事故	室内施設	河川へ転落	水難事故	その他
平成	件	件	件	件	件	件
24年	12	3	3	2	-	4
25年	19	4	9	1	3	2
26年	24	9	12	-	-	3
27年	14	2	6	-	-	6
28年	15	4	7	-	-	4

資料：消防署

12. 発生原因別公害苦情件数

年 別	工場	商店	建設業	飲食店	農業	その他	合計
平成	件	件	件	件	件	件	件
24年度	-	-	2	3	-	26	31
25年度	-	-	5	-	1	20	26
26年度	1	-	6	2	2	13	24
27年度	-	2	2	1	-	11	16
28年度	-	-	5	-	1	9	15

資料：生活環境課

13. 公害苦情受付件数

年 別	大気	水質	騒音	振動	悪臭	地盤沈下	廃棄物	その他	合計
平成	件	件	件	件	件	件	件	件	件
24年度	16	1	7	-	6	-	-	1	31
25年度	10	1	5	1	9	-	-	-	26
26年度	12	2	7	1	2	-	-	-	24
27年度	2	1	9	-	4	-	-	-	16
28年度	7	-	6	2	-	-	-	-	15

資料：生活環境課

14. 発令月別光化学スモッグ注意報発生件数

年 別	1月	2月	3月	4月	5月	6月	7月	8月	9月	10月	11月	12月	合計
平成	件	件	件	件	件	件	件	件	件	件	件	件	件
25年	-	-	-	-	-	-	6	4	-	-	-	-	10
26年	-	-	-	-	-	1	2	-	-	-	-	-	3
27年	-	-	-	-	1	-	1	1	-	-	-	-	3
28年	-	-	-	-	-	-	1	1	1	-	-	-	3
29年	-	-	-	-	1	1	-	2	-	-	-	-	4

資料：生活環境課

8) 教育・文化

1. 学校の総覧

区 分	学校数	学級数	教員数			生徒・児童・幼児数		
			総数	男	女	総数	男	女
	校	級	人	人	人	人	人	人
幼稚園	5	31	51	2	49	594	298	296
小学校	3	50	76	37	39	1,269	662	607
中学校	2	24	54	31	23	647	337	310
高等学校	1	20	50	41	9	781	341	440

資料：地域政策課(学校基本調査(平成29年5月1日現在))

2. 学校施設状況

区 分	校地面積	建物面積		
		合 計	校 舎	体育館
	m ²	m ²	m ²	m ²
二宮小学校	10,678	7,224	6,354	870
一色小学校	21,902	5,504	4,590	914
山西小学校	22,300	6,183	5,286	897
二宮中学校	17,075	7,430	6,314	1,116
二宮西中学校	24,986	6,873	5,640	1,233

資料：教育総務課(学校施設台帳(平成29年5月1日現在))

3. 小中学校別教員と児童生徒数

区 分	学級数	教員数	児童生徒数		
			計	男	女
	学級	人	人	人	人
総 計	74	130	1,916	999	917
小学校計	50	76	1,269	662	607
二宮小学校	24	36	623	334	289
一色小学校	11	18	245	119	126
山西小学校	15	22	401	209	192
中学校計	24	54	647	337	310
二宮中学校	13	30	380	194	186
二宮西中学校	11	24	267	143	124

資料：教育総務課(平成29年5月1日現在)

4. 幼稚園の概況

年 別	園数	組数	教員数(本務者)			職員数(本務者)			園児数													
									総数			3歳児		4歳児		5歳児						
			計	男	女	計	男	女	計	男	女	男	女	男	女	男	女					
平成			人	人	人	人	人	人	人	人	人	人	人	人	人	人	人	人	人	人	人	人
25年	5	34	56	3	53	11	7	4	719	357	362	115	111	119	132	123	119					
26年	5	34	58	3	55	8	4	4	674	337	337	99	89	117	120	121	128					
27年	5	32	52	3	49	9	4	5	612	308	304	87	79	105	104	116	121					
28年	5	32	52	2	50	9	4	5	590	295	295	86	88	106	104	103	103					
29年	5	31	51	2	49	9	4	5	594	298	296	99	102	94	91	105	103					

資料：地域政策課(学校基本調査(各年5月1日現在))

5. 小学校の概況

年 別	学校数	学級数	教員数(本務者)			職員数(本務者)			児童数														
									総数			1学年		2学年		3学年		4学年		5学年		6学年	
			計	男	女	計	男	女	計	男	女	男	女	男	女	男	女	男	女	男	女	男	女
平成			人	人	人	人	人	人	人	人	人	人	人	人	人	人	人	人	人	人	人	人	人
25年	3	51	75	33	42	9	5	4	1,379	705	674	110	104	107	108	109	112	119	104	128	110	132	136
26年	3	51	74	35	39	9	6	3	1,317	684	633	113	97	108	104	110	106	105	112	119	105	129	109
27年	3	50	72	35	37	8	5	3	1,287	659	628	99	99	114	98	110	107	112	107	104	113	120	104
28年	3	49	75	33	42	8	5	3	1,281	645	636	91	107	102	101	115	97	116	105	115	110	106	116
29年	3	50	76	37	39	8	5	3	1,269	662	607	117	79	97	110	100	103	115	100	118	109	115	106

資料：地域政策課(学校基本調査(各年5月1日現在))

6. 中学校の概況

年 別	学校数	学級数	教員数(本務者)			職員数(本務者)			生徒数													
									総数			1学年		2学年		3学年						
			計	男	女	計	男	女	計	男	女	男	女	男	女	男	女					
平成			人	人	人	人	人	人	人	人	人	人	人	人	人	人	人	人	人	人	人	人
25年	2	25	53	30	23	3	1	2	753	390	363	122	125	117	131	151	107					
26年	2	25	54	31	23	3	-	3	729	351	378	112	125	122	123	117	130					
27年	2	25	54	31	23	3	-	3	703	355	348	122	99	113	125	120	124					
28年	2	25	53	28	25	3	-	3	673	351	322	114	96	124	100	113	126					
29年	2	24	54	31	23	3	-	3	647	337	310	97	110	117	100	123	100					

資料：地域政策課(学校基本調査(各年5月1日現在))

7. 高等学校の概況

年 別	学校数	学級数	教員数(本務者)			職員数(本務者)			生徒数											
			計	男	女	計	男	女	総数			1学年		2学年		3学年				
									計	男	女	男	女	男	女	男	女			
平成			人	人	人	人	人	人	人	人	人	人	人	人	人	人	人	人	人	人
25年	1	21	51	43	8	7	2	5	813	455	358	156	122	153	124	146	112			
26年	1	21	51	44	7	7	2	5	809	412	397	122	156	152	122	138	119			
27年	1	20	48	42	6	7	2	5	769	356	413	91	147	120	150	145	116			
28年	1	20	49	42	7	7	3	4	778	340	438	134	144	91	146	115	148			
29年	1	20	50	41	9	6	3	3	781	341	440	123	155	128	141	90	144			

資料：地域政策課(学校基本調査(各年5月1日現在))

8. 中学校の進路別卒業生数

年 別	総数			進学者			就職者			左記及び不詳・死亡以外			不詳・死亡		
	計	男	女	計	男	女	計	男	女	計	男	女	計	男	女
平成	人	人	人	人	人	人	人	人	人	人	人	人	人	人	人
25年	262	131	131	260	130	130	-	-	-	2	1	1	-	-	-
26年	259	152	107	257	151	106	-	-	-	2	1	1	-	-	-
27年	246	117	129	244	116	128	-	-	-	2	1	1	-	-	-
28年	245	120	125	245	120	125	-	-	-	-	-	-	-	-	-
29年	242	115	127	241	115	126	-	-	-	1	-	1	-	-	-

資料：地域政策課(学校基本調査(各年5月1日現在))

9. 中学校の高等学校等への進学者数

年 別	総数			高等学校(本科)									高等学校(別科)			高等専門学校等			特別支援学校 高等部(本科)			
				全日制			定時制			通信制												
	計	男	女	計	男	女	計	男	女	計	男	女	計	男	女	計	男	女	計	男	女	
平成	人	人	人	人	人	人	人	人	人	人	人	人	人	人	人	人	人	人	人	人	人	人
25年	260	130	130	244	123	121	5	3	2	7	2	5	-	-	-	1	-	1	3	2	1	
26年	257	151	106	253	148	105	-	-	-	1	1	-	-	-	-	1	1	-	2	1	1	
27年	244	116	128	231	112	119	2	-	2	6	-	6	-	-	-	1	-	1	4	4	-	
28年	244	120	124	234	114	120	2	2	-	6	2	4	-	-	-	-	-	-	2	2	-	
29年	239	115	124	224	106	118	2	1	1	5	3	2	-	-	-	4	2	2	4	3	1	

資料：地域政策課(学校基本調査(各年5月1日現在))

10. 図書館蔵書数

(1) 書籍

分類	平成24年度	平成25年度	平成26年度	平成27年度	平成28年度
	冊	冊	冊	冊	冊
合計	206,647	210,099	212,779	214,045	216,031
一般書	159,931	162,832	165,257	166,733	168,686
総記	4,958	4,967	4,957	4,951	4,984
哲学	5,267	5,368	5,431	5,502	5,547
歴史	15,109	15,244	15,458	15,447	15,371
社会科学	19,702	19,928	20,164	20,265	20,539
自然科学	10,268	10,491	10,670	10,770	10,908
工業技術	11,747	11,913	11,958	11,613	11,769
産業	5,243	5,313	5,326	5,312	5,253
芸術	14,597	14,788	14,955	15,060	15,137
語学	2,365	2,390	2,435	2,414	2,443
文学	55,212	56,486	57,929	58,973	59,855
地域資料	13,260	13,704	13,719	14,150	14,544
外国語資料	261	262	262	261	262
マンガ	1,942	1,978	1,993	2,015	2,074
児童書	46,716	47,267	47,522	47,312	47,345

資料：生涯学習課(各年度3月31日現在)

(2) AV資料

分類	平成24年度	平成25年度	平成26年度	平成27年度	平成28年度
	点	点	点	点	点
合計	14,434	14,586	14,722	14,799	14,853
CD	8,061	8,209	8,340	8,434	8,488
カセット	531	531	531	530	500
ビデオ	3,779	3,773	3,773	3,767	3,764
DVD	2,063	2,073	2,078	2,068	2,101

資料：生涯学習課(各年度3月31日現在)

(3) 逐次刊行物

分類	平成24年度	平成25年度	平成26年度	平成27年度	平成28年度
	種	種	種	種	種
合計	110	109	106	107	109
雑誌	97	94	91	92	94
新聞	13	15	15	15	15

資料：生涯学習課(各年度3月31日現在)

11. 図書館利用状況

年 別	入館者数	新規 登録者数	貸出者数	貸出数				返却数	予約・リク エスト数	開館日
				合計	図書	雑誌	A V			
平成	人	人	人	点	冊	冊	点	点	件	日
24年度	246,291	1,095	104,136	286,474	240,275	13,101	33,098	287,189	16,283	275
25年度	231,742	962	97,369	264,527	223,065	11,991	29,471	265,186	16,485	275
26年度	217,925	855	92,562	250,436	210,880	11,535	28,021	251,570	14,866	275
27年度	223,910	929	92,169	248,623	211,955	11,505	25,163	248,378	14,219	280
28年度	213,555	913	89,256	237,156	203,511	11,927	21,718	237,394	13,844	277
4月	18,803	97	8,007	21,528	18,390	1,107	2,031	21,412	1,256	26
5月	17,075	87	7,053	18,865	16,039	951	1,875	19,331	1,143	21
6月	17,549	71	7,828	20,262	17,169	1,027	2,066	20,231	1,159	25
7月	20,578	100	8,441	22,304	19,186	1,152	1,966	21,215	1,261	26
8月	20,733	89	7,775	20,566	17,895	930	1,741	21,259	1,095	23
9月	14,926	61	6,219	18,194	15,744	919	1,531	17,081	990	20
10月	18,032	100	7,847	20,186	17,435	1,035	1,716	21,523	1,180	25
11月	16,675	73	7,059	17,923	15,482	919	1,522	18,260	1,157	22
12月	16,251	41	7,012	20,024	17,208	1,011	1,805	17,048	1,052	22
29年1月	15,768	65	6,804	17,736	15,039	939	1,758	20,355	1,095	20
2月	17,939	58	7,219	18,781	16,023	908	1,850	18,793	1,210	22
3月	19,226	71	7,992	20,787	17,901	1,029	1,857	20,886	1,246	25

資料：生涯学習課

12. ふたみ記念館の入館状況

年 別	大人	割引券人数	無料		合計
			中学生以下	その他	
平成	人	人	人	人	人
25年度	181	810	120	201	1,312
26年度	195	227	270	1,851	2,543
27年度	734	3	100	554	1,391
28年度	465	-	54	97	616
4月	33	-	2	9	44
5月	51	-	4	5	60
6月	20	-	-	5	25
7月	20	-	3	4	27
8月	10	-	19	11	40
9月	9	-	5	8	22
10月	34	-	-	5	39
11月	35	-	1	18	54
12月	10	-	-	0	10
29年1月	122	-	5	10	137
2月	89	-	4	19	112
3月	32	-	11	3	46

資料：生涯学習課

13. 生涯学習施設利用状況

(1) 町有諸施設利用状況

年 別	武道館		体育館		運動場		緑が丘テニスコート		ラディアソテニスコート	
	団体数	人 数	団体数	人 数	団体数	人 数	団体数	人 数	団体数	人 数
平成	団体	人	団体	人	団体	人	団体	人	団体	人
24年度	938	21,603	2,913	65,530	637	74,624	895	5,991	866	3,134
25年度	1,102	22,211	2,986	58,994	644	49,701	1,251	10,913	1,336	5,946
26年度	986	15,762	3,159	65,450	448	47,371	1,989	13,352	1,922	6,390
27年度	960	15,440	3,310	63,575	719	46,233	2,264	4,162	1,827	3,394
28年度	958	17,511	3,407	71,977	709	56,368	2,860	6,104	1,714	3,352
4月	84	1,543	306	6,464	52	3,212	167	261	142	315
5月	58	1,300	225	4,468	67	4,097	248	408	170	323
6月	77	1,420	302	7,219	66	5,541	163	341	131	268
7月	83	1,665	277	5,223	61	2,419	209	358	160	322
8月	74	1,263	259	5,616	59	2,985	276	435	178	288
9月	88	1,640	307	6,553	42	2,582	239	475	109	227
10月	84	1,381	274	4,475	74	14,298	297	895	131	267
11月	84	1,546	278	5,632	47	5,894	239	850	110	230
12月	73	1,297	267	4,343	55	2,592	264	561	142	274
29年1月	77	1,331	283	4,672	63	4,660	212	555	121	236
2月	88	1,497	268	7,242	68	4,071	224	529	136	293
3月	88	1,628	361	10,070	55	4,017	322	436	184	309

資料：生涯学習課

(2) 学校体育施設開放利用状況

年 別	二宮小学校	一色小学校	山西小学校	二宮中学校	二宮西中学校	合計
平成	回	回	回	回	回	回
24年度	374	239	194	150	267	1,224
25年度	316	235	268	137	380	1,336
26年度	305	227	261	210	304	1,307
27年度	387	229	238	149	291	1,294
28年度	352	200	219	149	361	1,281
4月	37	19	17	13	26	112
5月	25	16	20	14	30	105
6月	33	15	16	12	26	102
7月	24	17	24	8	31	104
8月	33	14	8	9	32	96
9月	32	14	25	12	32	115
10月	24	10	19	20	33	106
11月	31	21	20	10	30	112
12月	32	22	21	12	28	115
29年1月	30	20	18	10	32	110
2月	30	22	17	11	30	110
3月	21	10	14	18	31	94

資料：生涯学習課

(注) 平成25年8月の二宮中学校は体育館床張替工事に伴いグラウンドのみの使用

(注) 平成25年8月の二宮小学校は中央棟と東棟校舎改修工事に伴い使用不可

(注) 平成26年7～8月（夏休み期間）の二宮小学校は改修工事の為、グラウンド及び体育館使用不可

(3)町営プール利用状況(開設時期7~8月)

年 別	山西プール				袖が浦プール			
	大人	子ども	団体等	合計	大人	子ども	団体等	合計
平成	人	人	人	人	人	人	人	人
25年度	1,711	2,715	3,421	7,847	646	1,882	2,068	4,596
26年度	1,485	2,162	2,803	7,847	552	1,729	1,952	4,233
27年度	1,659	2,385	1,501	6,430	831	2,074	671	3,576
28年度	1,597	2,170	2,444	5,545	-	-	-	-
29年度	1,392	1,595	2,283	5,270	-	-	-	-
7月	657	758	1,746	3,161	-	-	-	-
8月	735	837	537	2,109	-	-	-	-

資料：生涯学習課・産業振興課

※袖が浦プールは28年度から休止中

(4)町民温水プール利用状況

年 別	プール利用人数		トレニシカ [®] ルーム 利用人数	障害者		団体専用 利用人数	福祉関係 利用人数	ウェルネスカード [®] 利用人数	共済券 利用人数	ハ [®] スポーツ 利用人数	合 計
	大人	子ども		大人	子ども						
平成	人	人	人	人	人	人	人	人	人	人	人
24年度	26,183	14,721	3,884	1,673	175	709	150	711	2,983	10,524	61,713
25年度	26,296	17,201	4,219	1,731	171	499	181	-	3,103	11,776	65,177
26年度	24,492	18,496	4,231	1,780	186	136	425	-	3,226	12,176	65,148
27年度	24,796	19,781	4,091	1,735	188	435	95	-	3,117	12,977	67,215
28年度	25,384	20,033	4,024	1,850	289	4,371	97	-	3,239	13,115	72,402
4月	2,018	1,397	313	118	16	25	-	-	201	1,215	5,303
5月	2,339	2,273	442	155	24	42	21	-	352	1,239	6,887
6月	2,020	2,138	309	133	21	1,972	21	-	344	945	7,903
7月	2,457	1,465	376	172	43	1,467	21	-	346	962	7,309
8月	3,231	1,402	420	224	61	154	-	-	369	1,172	7,033
9月	2,823	1,690	425	163	27	136	17	-	312	1,231	6,824
10月	2,169	1,948	330	136	19	125	17	-	289	1,196	6,229
11月	1,816	1,828	316	156	18	74	-	-	244	1,094	5,546
12月	1,026	1,192	154	98	12	71	-	-	136	742	3,431
29年1月	1,519	1,238	244	122	14	75	-	-	134	952	4,298
2月	2,091	1,918	320	212	17	125	-	-	245	1,101	6,029
3月	1,875	1,544	375	161	17	105	-	-	267	1,266	5,610

資料：生涯学習課

14. 文化財指定状況

(1) 町指定

名 称	所 在 地
有形文化財	
木造薬師如来坐像	二宮町山西550-1 茶屋薬師堂
木造阿弥陀如来立像	二宮町一色765 浄源寺
梵 鐘	二宮町山西793 等覚院
弥生土器	二宮町二宮1240-10 二宮町生涯学習センター
田 舟	二宮町山西2122 川勾神社
木造隨身倚像	二宮町山西2122 川勾神社
川勾神社文書	二宮町山西2122 川勾神社
和田家文書	二宮町山西410 和田家
天然記念物	
フジの木	二宮町山西793 等覚院
カヤの木	二宮町川勾230 西光寺
タブの木	二宮町山西191 松本家
蘇峰堂の庭園	二宮町二宮605 (公財)徳富蘇峰記念塩崎財団
無形民俗文化財	
中里祭囃子 (中里祭囃子保存会)	二宮町中里886 明星神社境内

資料：生涯学習課

(2) 県指定

名 称	所 在 地
天然記念物	
ナシ・モモの原木群	二宮町二宮1217

資料：生涯学習課

9) 道路・公園

1. 町道の概況

区 分	規格改良			未 改 良				未舗装道	舗装道	道路敷	重複道
	13.0m以上	5.5m以上	5.5m未満	5.5m以上	3.5m以上	3.5m未満	自動車不能	延長	延長	面積	延長
	m	m	m	m	m	m	m	m	m	m ²	m
1 級	88	16,235	4,239	-	-	54	-	-	20,616	185,337	10
2 級	8	3,163	7,419	-	-	534	85	-	11,124	68,648	6
その他	183	3,665	53,586	-	-	25,542	12,041	3,095	79,881	382,733	198
合 計	279	23,063	65,244	-	-	26,130	12,126	3,095	111,621	636,718	214

資料：都市整備課(平成29年4月1日現在)

(注)1級、2級、その他は国土交通省で定められた基準

2. 県道の概況

区 分	幅 員	延 長	道路部面積	舗装延長
	m	m	m ²	m
県道71号 (秦野二宮)	19.34	3,537	68,396	3,537
県道703号 (二宮停車場)	15.93	27	430	27

資料：神奈川県平塚土木事務所(平成29年4月1日現在)

(注)幅員は平均値

3. 国道の概況

区 分	名 称	幅 員	延 長	面 積	舗装延長	舗装面積
		m	m	m ²	m	m ²
一 般 国 道	国道1号	8.95	3,429	53,587	3,429	30,690
	国道1号 (西湘バイパス)	18.50	607	26,912	607	11,230
	国道1号 (取付部)	8.08	268	6,578	268	2,165
一般国道計		11.84	4,304	87,077	4,304	44,085
有 料 国 道	国道1号 (西湘バイパス)	19.0	2,780	52,820	2,780	38,920
	国道271号 (小田原厚木道路)	17.8	2,500	44,500	2,500	35,000
有料国道計		18.4	5,280	97,320	5,280	73,920

資料：国土交通省小田原出張所・国土交通省大磯出張所
中日本高速道路㈱小田原保全サービスセンター
(平成29年4月1日現在)

(注)幅員は平均値

4. 橋りょうの概況

区 分	橋 数	延 長	橋面積	永 久 橋		
				橋 数	延 長	橋面積
		m	m ²		m	m ²
町 道	49	730	4,945	49	730	4,945
県 道	8	268	3,587	8	268	3,587
一般国道	4	81	1,096	4	81	1,096
西湘バイパス	4	680	8,360	4	680	8,360
小田原厚木道路	3	226	3,540	3	226	3,540
合 計	68	1,985	21,528	68	1,985	21,528

資料：国土交通省小田原出張所・国土交通省大磯出張所
中日本高速道路㈱小田原保全サービスセンター
神奈川県平塚土木事務所・都市整備課(平成29年4月1日現在)

5. 公共下水道の普及率

区 分	行政人口 (A)	全体計画 面 積	市 街 化 区域面積	事業認可 区域面積	処理区域 人口(B)	処理区域 面 積	水 洗 化 人 口	整備区域 面 積	人口普及率 (B/A)
	人	ha	ha	ha	人	ha	人	ha	%
平成 25年	29,962	526	434	448	24,380	369	17,370	369	81.4
26年	29,681	526	434	448	24,860	373	17,810	373	83.8
27年	29,398	526	434	448	24,970	378	18,240	378	84.9
28年	29,253	526	434	448	25,040	382	18,640	382	85.6
29年	29,027	526	434	448	25,100	387	18,790	387	86.5

資料：下水道課(各年4月1日現在)

(注)行政人口は、住民基本台帳人口

処理区域人口・面積は、4月1日公示分を含む供用開始済区域人口・面積

6. 都市計画道路

区 分	起点及び終点		幅 員	延 長
			m	m
秦野二宮線	大字二宮字下浜端	～ 大字一色字清水の上	16	2,320
一般国道一号線	大字二宮字下川窪	～ 大字川匂字押切	12	3,000
二宮駅南口線	大字二宮字西浜端	～ 大字二宮字中向浜	15	240
二宮駅北口線	大字二宮字内原	～ 大字二宮字堂面前	15	600
二宮釜野線	大字二宮字内原	～ 大字山西字板屋地	12	1,260
二宮国府線	大字二宮字内原	～ 大字二宮字日吉上道	12	990
海岸中里線	大字二宮字下向浜	～ 中里二丁目	12	3,430
首塚浜辺線	大字山西字浜辺	～ 大字山西字首塚	12	150
東川尻線	大字山西字東川尻	～ 大字山西字東川尻	12	100
小 竹 線	大字中里字西川	～ 百合が丘一丁目	13	1,020

資料：都市整備課(平成29年4月1日現在)

7. 都市公園の位置と区域(敷地面積)

名称	位置	区域(敷地面積)
総 計		m ² 235,788.00
吾妻山公園	二宮町二宮・中里・山西地内	113,664.78
ラディアン花の丘公園	二宮町二宮・富士見が丘一丁目地内	57,056.41
二宮せせらぎ公園	二宮町一色地内	8,933.95
百合が丘長畑公園	二宮町百合が丘三丁目地内	4,940.18
百合が丘清水公園	二宮町百合が丘二丁目地内	2,906.30
百合が丘久杉公園	二宮町百合が丘二丁目地内	1,725.01
百合が丘峠公園	二宮町百合が丘一丁目地内	4,676.74
富士見が丘石合公園	二宮町富士見が丘三丁目地内	2,240.12
富士見が丘松根公園	二宮町富士見が丘三丁目地内	1,605.28
富士見が丘田代公園	二宮町富士見が丘二丁目地内	3,737.72
富士見が丘富士見公園	二宮町富士見が丘一丁目地内	1,703.96
袖が浦公園	二宮町二宮地内	4,850.51
松根台公園	二宮町松根地内	2,136.23
緑が丘中央公園	二宮町緑が丘一丁目地内	5,279.96
緑が丘古墳公園	二宮町緑が丘三丁目地内	5,121.64
緑が丘運動公園	二宮町緑が丘三丁目地内	5,221.91
二宮果樹公園	二宮町二宮地内	9,987.30

資料：都市整備課(平成29年4月1日現在)

8. 児童遊園地・子どもの広場の概況

年 別	児童遊園地		子どもの広場	
	設置数	面 積	設置数	面 積
平成	か所	m ²	か所	m ²
25年	40	24,055.56	15	2,975.99
26年	41	24,356.56	15	2,975.99
27年	41	24,356.56	15	2,975.99
28年	41	24,356.56	15	2,975.99
29年	41	24,356.56	15	2,975.99

資料：都市整備課(各年4月1日現在)

9. 地域別建築同意状況

年 別	計	一色	緑が丘	百合が丘	中里	二宮	富士見が丘	松根	山西	川匂
平成	件	件	件	件	件	件	件	件	件	件
24年度	74	2	2	-	5	33	2	-	28	2
25年度	94	-	-	2	23	40	-	-	25	4
26年度	96	-	1	2	26	45	-	1	19	2
27年度	103	1	1	4	6	65	-	-	26	-
28年度	88	1	4	-	8	39	2	0	33	1

資料：消防課

10. 業態別建築同意状況

区 分	平成26年度		平成27年度		平成28年度	
	件数	面積	件数	面積	件数	面積
総 数	96	14,730.52	103	13,215.31	88	12,882.65
専用住宅	88	10,086.62	92	10,265.20	80	9,760.56
併用住宅	-	-	-	-	-	-
集会場	3	1,166.62	-	-	-	-
飲食店	1	379.31	-	-	-	-
店 舗	-	-	1	142.42	1	965.08
旅 館	-	-	-	-	-	-
共同住宅	2	902.70	3	1,088.94	1	209.64
保育園	1	1,761.51	1	257.70	-	-
寺 院	-	-	-	-	-	-
養護施設	-	-	-	-	-	-
学 校	-	-	-	-	-	-
工 場	-	-	-	-	-	-
遊技場	-	-	-	-	-	-
倉 庫	-	-	-	-	-	-
官公施設	-	-	-	-	-	-
事務所	-	-	2	273.45	1	119.97
車庫等	-	-	-	-	-	-
銀 行	-	-	-	-	-	-
病 院	-	-	-	-	-	-
複合用途	1	433.76	2	896.74	2	216.16
図書館	-	-	-	-	-	-
その他	-	-	2	290.86	3	1,611.24

資料：消防課

10) 財務

1. 会計別歳入歳出決算額

(1) 歳入

区分	平成24年度		平成25年度		平成26年度		平成27年度		平成28年度	
	決算額	対前年度比	決算額	対前年度比	決算額	対前年度比	決算額	対前年度比	決算額	対前年度比
	千円	%	千円	%	千円	%	千円	%	千円	%
歳入総額	15,243,365	1.7	15,530,649	1.9	15,215,905	△ 2.0	16,105,205	5.8	15,844,282	△ 1.6
一般会計	7,971,776	△ 2.4	8,230,870	3.3	7,886,446	△ 4.2	8,141,017	3.2	7,882,643	△ 3.2
特別会計	7,271,589	6.7	7,299,779	0.4	7,329,459	X	7,964,188	8.7	7,961,639	X
国民健康保険	3,738,418	8.2	3,604,624	△ 3.6	3,371,466	△ 6.5	3,942,579	16.9	3,879,965	△ 1.6
後期高齢者医療	646,946	5.1	677,960	4.8	771,152	13.7	787,186	2.1	824,607	4.8
介護保険	2,050,943	7.4	2,108,381	2.8	2,205,288	4.6	2,274,213	3.1	2,316,506	1.9
下水道事業	835,282	0.2	908,814	8.8	981,553	8.0	960,210	△ 2.2	940,561	△ 2.0

資料：財務課

(2) 歳出

区分	平成24年度		平成25年度		平成26年度		平成27年度		平成28年度	
	決算額	対前年度比	決算額	対前年度比	決算額	対前年度比	決算額	対前年度比	決算額	対前年度比
	千円	%	千円	%	千円	%	千円	%	千円	%
歳出総額	14,660,792	5.5	15,036,994	2.6	14,701,568	△ 2.2	15,645,901	0.6	15,246,175	△ 2.6
一般会計	7,698,871	3.4	7,950,929	3.3	7,617,021	△ 4.2	7,873,054	3.4	7,636,403	△ 3.0
特別会計	6,961,921	7.8	7,086,065	1.8	7,084,547	X	7,772,847	△ 2.4	7,609,772	△ 2.1
国民健康保険	3,517,451	9.9	3,513,866	△ 0.1	3,202,119	△ 8.9	3,876,865	21.1	3,659,383	△ 5.6
後期高齢者医療	621,545	3.4	652,098	4.9	741,327	13.7	756,727	2.1	757,808	0.1
介護保険	2,006,767	9.2	2,026,121	1.0	2,174,692	7.3	2,187,325	0.6	2,262,366	3.4
下水道事業	816,158	X	893,980	9.5	966,409	8.1	951,930	△ 1.5	930,215	△ 2.3

資料：財務課

2. 一般会計歳入歳出決算額

(1) 歳入

科目	平成24年度		平成25年度		平成26年度		平成27年度		平成28年度	
	決算額	構成比	決算額	構成比	決算額	構成比	決算額	構成比	決算額	構成比
	千円	%	千円	%	千円	%	千円	%	千円	%
歳入総額	7,971,776	100.0	8,230,870	100.0	7,886,446	100.0	8,141,017	100.0	7,882,643	100.0
1 町 税	3,655,559	45.9	3,658,487	44.4	3,638,599	46.1	3,547,020	43.6	3,579,980	45.4
2 地方譲与税	62,449	0.8	59,505	0.7	56,823	0.7	59,434	0.7	58,884	0.8
3 利子割交付金	9,937	0.1	8,814	0.1	8,406	0.1	7,244	0.1	3,698	X
4 配当割交付金	11,207	0.1	19,529	0.2	36,494	0.5	27,958	0.3	19,226	0.2
5 株式等譲渡所得割交付金	3,098	X	34,348	0.4	22,827	0.3	30,006	0.4	11,837	0.2
6 地方消費税交付金	205,259	2.6	203,510	2.5	258,775	3.3	456,022	5.6	401,287	5.1
7 ゴルフ場利用税交付金	8,882	0.1	8,513	0.1	8,641	0.1	8,609	0.1	9,018	0.1
8 自動車取得税交付金	35,428	0.4	30,431	0.4	16,058	0.2	21,978	0.3	25,639	0.3
9 地方特例交付金	18,296	0.2	18,329	0.2	15,419	0.2	13,418	0.2	17,079	0.2
10 地方交付税	1,087,435	13.6	1,095,272	13.3	1,087,916	13.8	1,176,897	14.5	1,181,800	15.0
11 交通安全対策特別交付金	4,738	0.1	4,541	0.1	4,095	0.1	4,300	0.1	4,070	0.1
12 分担金及び負担金	99,710	1.3	137,304	1.7	151,049	1.9	273,162	3.3	165,320	2.1
13 使用料及び手数料	178,713	2.2	187,977	2.3	188,754	2.4	189,737	2.3	192,497	2.4
14 国庫支出金	592,813	7.4	1,009,427	12.3	797,748	10.1	802,084	9.8	831,246	10.5
15 県支出金	471,206	5.9	484,451	5.9	475,901	6.0	521,177	6.4	496,921	6.3
16 財産収入	72,703	0.9	33,318	0.4	35,569	0.5	14,550	0.2	14,057	0.2
17 寄付金	992	X	2,881	X	8,604	0.1	5,037	0.1	6,989	0.1
18 繰入金	69,680	0.9	182,680	2.2	175,901	2.2	142,301	1.7	85,041	1.1
19 繰越金	727,996	9.1	272,905	3.3	279,942	3.5	269,425	3.3	267,963	3.4
20 諸収入	102,975	1.3	95,948	1.2	102,825	1.3	125,958	1.5	109,091	1.4
21 町 債	552,700	6.9	682,700	8.3	516,100	6.5	444,700	5.5	401,000	5.1

資料：財務課

(2) 歳出

科目	平成24年度		平成25年度		平成26年度		平成27年度		平成28年度	
	決算額	構成比	決算額	構成比	決算額	構成比	決算額	構成比	決算額	構成比
	千円	%	千円	%	千円	%	千円	%	千円	%
歳出総額	7,698,871	100.0	7,950,929	100.0	7,617,021	100.0	7,873,054	100.0	7,636,403	100.0
1 議会費	126,670	1.6	120,759	1.5	120,948	1.6	133,437	1.7	127,021	1.7
2 総務費	1,662,102	21.6	1,174,758	14.8	1,327,464	17.4	1,389,851	17.7	1,437,852	18.8
3 民生費	2,270,387	29.5	2,359,859	29.7	2,556,320	33.6	2,643,145	33.6	2,656,840	34.8
4 衛生費	1,151,241	15.0	1,216,398	15.3	920,867	12.1	1,097,537	13.9	767,172	10.0
5 農林水産業費	75,662	1.0	84,403	1.0	76,009	1.0	68,339	0.9	71,309	0.9
6 商工費	81,639	1.1	86,528	1.1	79,934	1.0	109,599	1.4	68,790	0.9
7 土木費	737,427	9.6	1,056,853	13.3	763,837	10.0	782,483	9.9	771,675	10.1
8 消防費	360,001	4.7	412,859	5.2	420,135	5.5	388,501	4.9	450,880	5.9
9 教育費	659,830	8.6	771,374	9.7	715,553	9.4	637,501	8.1	639,011	8.4
10 災害復旧費	-	-	-	-	-	-	-	-	-	-
11 公債費	573,912	7.5	667,138	8.4	635,954	8.3	622,661	7.9	645,853	8.5
12 予備費	-	-	-	-	-	-	-	-	-	-

資料：財務課

3. 国民健康保険特別会計歳入歳出決算額

(1) 歳入

区 分	平成24年度		平成25年度		平成26年度		平成27年度		平成28年度	
	決算額	構成比	決算額	構成比	決算額	構成比	決算額	構成比	決算額	構成比
	千円	%	千円	%	千円	%	千円	%	千円	%
歳入総額	3,738,418	100.0	3,604,624	100.0	3,371,465	100.0	3,942,579	100.0	3,879,965	100.0
国民健康保険税	832,666	22.3	824,625	22.9	776,255	23.0	752,110	19.1	722,429	18.6
国庫支出金	538,278	14.4	570,855	15.8	516,330	15.3	559,211	14.2	711,046	18.3
療養給付費交付金	221,101	5.9	169,168	4.7	165,987	4.9	130,519	3.3	75,964	2.0
前期高齢者交付金	1,229,930	32.9	1,124,141	31.2	1,213,345	36.0	1,211,949	30.7	924,120	23.8
県支出金	160,161	4.3	170,918	4.8	164,086	4.9	219,227	5.6	170,459	4.4
共同事業交付金	252,649	6.8	278,784	7.7	239,772	7.1	630,087	16.0	818,348	21.1
財産収入	25	x	28	0.0	17	X	7	X	-	-
繰入金	245,059	6.5	235,276	6.5	199,966	6.0	264,421	6.7	291,579	7.5
繰越金	254,283	6.8	220,967	6.1	90,758	2.7	169,347	4.3	65,714	1.7
諸収入	4,266	0.1	9,862	0.3	4,949	0.1	5,701	0.1	6,306	0.2
町債	-	-	-	-	-	-	-	-	94,000	2.4

資料：福祉保険課

(2) 歳出

区 分	平成24年度		平成25年度		平成26年度		平成27年度		平成28年度	
	決算額	構成比	決算額	構成比	決算額	構成比	決算額	構成比	決算額	構成比
	千円	%	千円	%	千円	%	千円	%	千円	%
歳出総額	3,517,451	100.0	3,513,866	100.0	3,202,120	100.0	3,876,865	100.0	3,659,384	100.0
総務費	37,625	1.1	34,471	1.0	43,062	1.3	40,177	1.0	36,988	1.0
保険給付費	2,363,369	67.2	2,371,638	67.5	2,204,883	68.9	2,368,116	61.1	2,304,852	63.0
療養諸費	2,105,507	59.9	2,116,613	60.2	1,972,354	61.6	2,104,661	54.2	2,020,268	55.2
高額医療費	246,018	7.0	244,358	7.0	224,576	7.0	254,537	6.5	275,624	7.5
移送費	-	-	53	X	-	-	-	-	-	-
出産育児諸費	9,244	0.2	8,374	0.2	5,793	0.2	6,678	0.3	6,720	0.2
葬祭諸費	2,600	0.1	2,240	0.1	2,160	0.1	2,240	0.1	2,240	0.1
後期高齢者支援金等	423,372	12.0	442,745	12.6	443,764	13.8	439,609	11.4	414,545	11.3
前期高齢者納付金等	442	X	450	X	348	X	301	X	300	X
老人保健拠出金	20	X	18	X	17	X	17	X	13	X
介護納付金	165,220	4.7	176,014	5.0	169,402	5.3	154,988	4.0	149,697	4.1
共同事業拠出金	296,438	8.4	289,618	8.2	277,335	8.7	705,620	18.2	712,886	19.5
保健事業費	23,905	0.7	27,322	0.8	27,337	0.9	28,340	0.7	26,603	0.7
基金積立金	150,025	4.3	100,028	2.9	17	X	100,007	2.6	-	-
公債費	-	-	-	-	-	-	-	-	-	-
諸支出金	57,035	1.6	71,562	2.0	35,955	1.1	39,690	1.0	13,500	0.4
予備費	-	-	-	-	-	-	-	-	-	-

資料：福祉保険課

4. 後期高齢者医療特別会計歳入歳出決算額

(1) 歳入

区 分	平成24年度		平成25年度		平成26年度		平成27年度		平成28年度	
	決算額	構成比	決算額	構成比	決算額	構成比	決算額	構成比	決算額	構成比
歳入総額	千円 646,946	% 100.0	千円 677,960	% 100.0	千円 771,151	% 100.0	千円 787,186	% 100.0	千円 824,607	% 100.0
後期高齢者医療保険料	338,356	52.3	343,203	50.6	369,734	47.9	375,578	47.7	414,760	50.3
繰入金	282,625	43.7	294,325	43.4	359,362	46.6	363,972	46.2	360,484	43.7
繰越金	13,942	2.1	25,401	3.8	25,862	3.4	29,825	3.8	30,459	3.7
諸収入	12,023	1.9	15,031	2.2	16,193	2.1	17,811	2.3	18,904	2.3
国庫支出金	-	-	-	-	-	-	-	-	-	-

資料：福祉保険課

(2) 歳出

区 分	平成24年度		平成25年度		平成26年度		平成27年度		平成28年度	
	決算額	構成比	決算額	構成比	決算額	構成比	決算額	構成比	決算額	構成比
歳出総額	千円 621,545	% 100.0	千円 652,098	% 100.0	千円 741,327	% 100.0	千円 756,727	% 100.0	千円 757,807	% 100.0
総務費	8,158	1.3	9,887	1.5	8,471	1.1	9,651	1.3	9,446	1.2
後期高齢者医療広域連合納付金	600,097	96.5	624,893	95.8	713,896	96.3	726,738	96.0	725,637	95.8
保健事業費	11,549	1.9	16,085	2.5	17,876	2.4	19,823	2.6	21,205	2.8
諸支出金	1,741	0.3	1,233	0.2	1,084	0.2	515	0.1	1,519	0.2
予備費	-	-	-	-	-	-	-	-	-	-

資料：福祉保険課

5. 介護保険特別会計歳入歳出決算額

(1) 歳入

区 分	平成24年度		平成25年度		平成26年度		平成27年度		平成28年度	
	決算額	構成比	決算額	構成比	決算額	構成比	決算額	構成比	決算額	構成比
歳入総額	千円 2,050,943	% 100.0	千円 2,108,381	% 100.0	千円 2,205,288	% 100.0	千円 2,274,213	% 100.0	千円 2,316,506	% 100.0
保険料	443,663	21.6	460,646	21.8	474,013	21.5	534,484	23.5	543,407	23.4
使用料及び手数料	329	X	344	X	185	X	180	X	193	X
国庫支出金	377,145	18.4	406,204	19.3	428,807	19.5	458,743	20.2	460,410	19.9
支払基金交付金	537,393	26.2	557,623	26.5	571,745	25.9	584,037	25.7	564,624	24.3
県支出金	289,205	14.1	289,793	13.7	301,797	13.7	31,451	13.8	293,098	12.7
繰越金	71,482	3.5	44,175	2.1	82,260	3.7	30,596	1.3	86,888	3.8
財産収入	80	X	88	X	84	X	102	X	41	X
繰入金	331,468	16.2	345,971	16.4	339,476	15.4	351,543	15.5	359,725	15.5
諸収入	178	X	3,537	0.2	6,921	0.3	27	X	8,120	0.4
町債	-	-	-	-	-	-	-	-	-	-

資料：福祉保険課

(2) 歳出

区 分	平成24年度		平成25年度		平成26年度		平成27年度		平成28年度	
	決算額	構成比	決算額	構成比	決算額	構成比	決算額	構成比	決算額	構成比
歳出総額	千円 2,006,767	% 100.0	千円 2,026,121	% 100.0	千円 2,174,692	% 100.0	千円 2,187,325	% 100.0	千円 2,262,366	% 100.0
総務費	53,927	2.7	51,683	2.6	58,484	2.7	59,398	2.7	55,264	2.4
保険給付費	1,825,009	90.9	1,883,354	92.9	1,989,856	91.5	2,016,680	92.2	2,018,855	89.3
介護サービス等諸費	1,589,701	79.2	1,645,127	81.1	1,732,615	79.7	1,757,746	80.4	1,775,727	78.5
介護予防サービス等諸費	140,920	7.0	137,731	6.8	155,815	7.2	146,344	6.7	134,006	5.9
審査支払手数料	1,392	0.1	1,567	0.1	1,388	0.1	1,306	0.1	1,506	0.1
高額介護サービス費	30,095	1.5	32,635	1.6	33,722	1.5	39,246	1.8	43,511	1.9
高額医療合算介護サービス費	4,006	0.2	5,043	0.2	5,584	0.2	7,258	0.3	7,519	0.3
特定入所者介護サービス費	58,895	2.9	61,251	3.0	60,732	2.8	64,780	3.0	56,586	2.5
地域支援事業費	61,165	3.0	56,734	2.8	45,607	2.1	45,328	2.1	52,668	2.3
財政安定化基金拠出金	-	-	-	-	-	-	-	-	-	-
基金積立金	47,546	2.4	23,773	1.2	49,355	2.3	48,958	2.2	86,854	3.8
公債費	-	-	-	-	-	-	-	-	-	-
諸支出金	19,120	1.0	10,577	0.5	31,390	1.4	16,961	0.8	48,725	2.2

資料：福祉保険課

6. 下水道事業特別会計歳入歳出決算額

(1) 歳入

区 分	平成24年度		平成25年度		平成26年度		平成27年度		平成28年度	
	決算額	構成比	決算額	構成比	決算額	構成比	決算額	構成比	決算額	構成比
	千円	%	千円	%	千円	%	千円	%	千円	%
歳入総額	835,282	100.0	908,814	100.0	981,553	100.0	960,210	100.0	940,561	100.0
分担金及び負担金	34,924	4.2	13,245	1.5	15,674	1.6	13,290	1.4	11,348	1.2
使用料及び手数料	216,513	25.9	232,240	25.6	235,212	24.0	238,248	24.8	263,596	28.0
国庫支出金	70,700	8.5	95,800	10.5	114,000	11.6	98,000	10.2	105,000	11.2
繰入金	343,038	41.1	365,628	40.2	379,821	38.7	411,428	42.8	386,646	41.1
繰越金	17,707	2.1	19,123	2.1	14,834	1.5	15,144	1.6	4,480	0.5
諸収入	-	-	6,278	0.7	2,812	0.3	-	-	991	0.1
町 債	152,400	18.2	176,500	19.4	219,200	22.3	184,100	19.2	168,500	17.9

資料：下水道課

(2) 歳出

区 分	平成24年度		平成25年度		平成26年度		平成27年度		平成28年度	
	決算額	構成比	決算額	構成比	決算額	構成比	決算額	構成比	決算額	構成比
	千円	%	千円	%	千円	%	千円	%	千円	%
歳出総額	816,158	100.0	893,980	100.0	966,409	100.0	951,930	100.0	930,215	100.0
総務費	173,079	21.2	182,132	20.4	181,987	18.8	199,043	20.9	186,328	20.0
事業費	186,923	22.9	235,431	26.3	289,740	30.0	245,624	25.8	223,938	24.1
公共下水道事業費	178,840	21.9	235,137	26.3	289,275	30.0	240,296	25.2	222,745	24.0
流域下水道事業費	8,083	1.0	294	X	465	X	5,328	0.6	1,193	0.1
公債費	456,156	55.9	476,417	53.3	494,682	51.2	507,263	53.3	519,949	55.9
予備費	-	-	-	-	-	-	-	-	-	-

資料：下水道課

7. 町税収入

年 別	総 額			個人町民税			法人 町民税			固定資産税			軽自動車税			町たばこ税		
	収入済額	伸び率	構成比	収入済額	伸び率	構成比	収入済額	伸び率	構成比	収入済額	伸び率	構成比	収入済額	伸び率	構成比	収入済額	伸び率	構成比
平成	千円	%	%	千円	%	%	千円	%	%	千円	%	%	千円	%	%	千円	%	%
24年度	3,655,558	△ 0.7	100.0	1,837,837	0.8	50.3	103,990	8.1	2.8	1,552,434	△ 3.2	42.5	31,454	3.1	0.9	129,843	2.3	3.6
25年度	3,658,486	0.1	100.0	1,832,910	△ 0.3	50.1	94,356	△ 9.3	2.6	1,550,260	△ 0.1	42.4	32,462	3.2	0.9	148,498	14.4	4.1
26年度	3,638,599	△ 0.5	100.0	1,806,075	△ 1.5	49.6	93,788	△ 0.6	2.6	1,559,478	0.6	42.9	33,459	3.1	0.9	145,799	△ 1.8	4.0
27年度	3,547,020	△ 2.5	100.0	1,773,561	△ 1.8	50.0	81,705	△ 12.9	2.3	1,515,428	△ 2.8	42.7	34,148	2.1	1.0	142,178	△ 2.5	4.0
28年度	3,579,980	0.9	100.0	1,794,081	1.2	50.1	93,381	14.3	2.6	1,512,816	△ 0.2	42.3	42,295	23.9	1.2	137,407	△ 3.4	3.8

資料：戸籍税務課

8. 個人町民税所得区分別状況

年 別	総 数		給与所得者		営業 所得者		農業所得者		その他所得者		分離譲渡所得者	
	人 員	総所得額	人 員	総所得額	人 員	総所得額	人 員	総所得額	人 員	総所得額	人 員	総所得額
平成	人	千円	人	千円	人	千円	人	千円	人	千円	人	千円
25年	13,401	44,561,683	9,612	35,462,680	381	1,369,691	7	21,074	3,262	7,178,672	139	529,566
26年	13,261	44,055,309	9,383	34,251,467	386	1,375,354	5	20,639	3,240	6,923,007	247	1,484,842
27年	13,219	44,004,990	9,446	34,577,778	405	1,453,827	5	15,854	3,142	6,769,365	221	1,188,166
28年	13,414	44,587,134	9,588	35,045,126	393	1,381,271	6	15,111	3,208	6,798,277	219	1,347,349
29年	13,312	44,511,007	9,568	35,392,490	386	1,442,762	10	37,614	3,179	6,688,907	169	949,234

資料：戸籍税務課(各年7月1日現在)

9. 個人町民税課税標準段階別状況

(1)平成27年7月1日現在

区分	総数		給与所得者		営業 所得		農業所得者		その他所得者		分離譲渡所得者	
	人 員	総所得額	人 員	総所得額	人 員	総所得額	人 員	総所得額	人 員	総所得額	人 員	総所得額
総 数	13,414	44,587,134	9,588	35,045,126	393	1,381,271	6	15,111	3,208	6,798,277	219	1,347,349
～10万円	537	332,217	350	194,574	21	21,030	-	-	127	108,449	39	8,164
～100万円	4,299	6,025,607	2,329	3,186,855	144	218,076	3	3,233	1,786	2,552,165	37	65,278
～200万円	3,802	9,341,665	2,768	6,850,785	99	262,674	2	5,630	894	2,122,723	39	99,853
～300万円	1,915	7,194,301	1,618	6,131,600	47	169,624	-	-	225	793,107	25	99,970
～400万円	1,092	5,532,997	951	4,860,587	25	120,210	-	-	96	449,712	20	102,488
～500万円	905	5,932,737	831	5,469,796	27	172,069	1	6,248	33	200,866	13	83,758
～700万円	384	3,177,284	352	2,926,193	5	42,445	-	-	16	117,716	11	90,930
～1,000万円	275	2,875,509	232	2,441,493	9	89,089	-	-	17	166,150	17	178,777
1000万円超	205	4,174,817	157	2,983,243	16	286,054	-	-	14	287,389	18	618,131

(2)平成28年7月1日現在

区分	総数		給与所得者		営業 所得者		農業所得者		その他所得者		分離譲渡所得者	
	人 員	総所得額	人 員	総所得額	人 員	総所得額	人 員	総所得額	人 員	総所得額	人 員	総所得額
総 数	13,312	44,511,007	9,568	35,392,490	386	1,442,762	10	37,614	3,179	6,688,907	169	949,234
～10万円	536	323,880	328	162,437	20	14,323	1	2,283	150	125,757	37	19,080
～100万円	4,303	6,078,767	2,299	3,168,144	141	225,827	2	2,129	1,822	2,616,839	39	65,828
～200万円	3,679	9,020,560	2,752	6,827,424	79	198,930	1	1,964	816	1,912,538	31	79,704
～300万円	1,945	7,322,404	1,655	6,279,312	57	216,063	3	12,940	213	747,490	17	66,599
～400万円	1,106	5,645,367	989	5,095,653	32	151,362	1	5,110	74	344,012	10	49,230
～500万円	898	5,926,313	813	5,403,188	19	123,159	2	13,188	56	333,563	8	53,215
～700万円	371	3,061,125	342	2,842,191	7	53,698	-	-	18	132,302	4	32,934
～1,000万円	269	2,830,179	230	2,437,314	15	148,918	-	-	16	160,119	8	83,828
1000万円超	205	4,302,412	160	3,176,827	16	310,482	-	-	14	316,287	15	498,816

資料：戸籍税務課

10. 固定資産税(家屋)課税状況

区分	木造			非木造			計		
	総数	免点未満	免点以上	総数	免点未満	免点以上	総数	免点未満	免点以上
棟数	棟 9,347	233	9,114	2,584	17	2,567	11,931	250	11,681
床面積	m ² 1,026,525	9,431	1,017,094	408,125	479	407,646	1,434,650	9,910	1,424,740
決定価格	千円 27,264,282	16,202	27,248,080	14,520,538	1,879	14,518,659	41,784,820	18,081	41,766,739

資料：戸籍税務課(平成29年1月1日現在)

11. 町有財産

年別	土地						建物						出資による権利	有価証券
	行政財産			普通財産			行政財産			普通財産				
	本庁舎	その他行政機関		公用財産		その他	本庁舎	その他行政機関		公用財産		その他		
平成	m ²	m ²	m ²	m ²	m ²	m ²	m ²	m ²	m ²	m ²	m ²	m ²	千円	千円
24年度	2,984	2,252	13,907	90,802	298,123	65,801	3,207	1,673	4,814	34,884	24,155	-	27,452	12,380
25年度	2,984	2,252	17,147	90,802	298,053	65,801	3,207	1,673	6,148	34,884	24,155	-	27,452	12,380
26年度	2,984	2,151	17,147	91,053	298,053	65,902	3,207	1,779	6,134	34,884	24,170	83	27,452	12,380
27年度	2,984	2,151	16,942	91,053	300,580	66,107	3,207	1,779	5,879	34,884	24,170	337	27,452	12,380
28年度	2,984	2,151	16,942	91,053	300,586	66,107	3,207	1,779	5,879	34,884	24,122	337	27,452	12,380

資料：財務課

12. 町債の現在高

(1) 借入先別

区分	平成24年度	平成25年度	平成26年度	平成27年度	平成28年度
総額	千円 14,099,478	千円 14,071,370	千円 13,917,408	千円 13,641,838	千円 13,345,843
政府資金(財政融資資金)	6,171,608	6,411,123	6,366,207	6,155,007	5,961,820
政府資金(旧郵政公社)	3,552,047	3,362,954	3,169,627	2,971,384	2,769,102
神奈川県	179,974	164,746	146,620	130,102	210,536
金融機構	2,129,676	2,182,564	2,339,102	2,593,357	2,679,583
振興協会	1,302,880	1,287,896	1,248,840	1,168,050	1,133,190
その他金融機関	763,293	662,087	647,012	623,938	591,612

資料：財務課

(2) 目的別

区分	平成24年度	平成25年度	平成26年度	平成27年度	平成28年度
総額	千円 14,099,478	千円 14,071,370	千円 13,917,408	千円 13,641,838	千円 13,251,843
厚生福祉	223,013	145,308	106,939	75,052	57,978
衛生	261,800	381,800	381,800	396,700	399,012
道路	9,000	9,000	9,000	7,875	26,850
公園	1,119,003	1,230,355	1,204,555	1,145,001	1,083,406
学校	365,956	368,063	409,543	384,788	359,589
生涯学習センター	798,868	678,563	555,945	430,972	303,597
学校給食センター	677,103	656,153	619,762	582,873	545,481
その他	3,859,073	3,959,441	4,112,194	4,280,604	4,354,719
下水道	6,785,662	6,642,687	6,517,670	6,337,973	6,121,211

資料：財務課

11) 選挙・議会・行政

1. 投票区別登録者数

区 分	投票所	計	男	女
		人	人	人
第1投票区	駅前町民会館	3,913	1,904	2,009
第2投票区	二宮中学校体育館	3,028	1,433	1,595
第3投票区	町立体育館	3,919	1,893	2,026
第4投票区	山西防災コミュニティセンター	2,028	984	1,044
第5投票区	一色小学校体育館	2,219	1,042	1,177
第6投票区	百合が丘児童館	3,818	1,842	1,976
第7投票区	中里防災コミュニティセンター	2,828	1,378	1,450
第8投票区	富士見が丘児童館	3,249	1,576	1,673
総 数		25,002	12,052	12,950

資料：選挙管理委員会(平成29年12月1日現在)

2. 選挙の状況

選挙種別	執行年月日	有権者数			投票者数			投票率		
		総数	男	女	総数	男	女	総数	男	女
		人	人	人	人	人	人	%	%	%
町長選挙	平成22年11月21日	-	-	-	-	-	-	-	-	-
町議会議員選挙	平成22年11月21日	24,901	12,035	12,866	12,655	5,967	6,688	50.82	49.58	51.98
県知事選挙	平成23年4月10日	24,981	12,079	12,902	12,861	6,234	6,627	51.48	51.61	51.36
県議会議員選挙	平成23年4月10日	24,979	12,077	12,902	12,841	6,219	6,622	51.41	51.49	51.33
町農業委員会委員選挙	平成23年7月10日	-	-	-	-	-	-	-	-	-
衆議院議員選挙	平成24年12月16日	25,097	12,144	12,953	15,605	7,761	7,844	62.18	63.91	60.56
参議院議員選挙	平成25年7月21日	25,033	12,087	12,946	14,630	7,219	7,411	58.44	59.73	57.25
町農業委員会委員選挙	平成26年7月6日	-	-	-	-	-	-	-	-	-
町長選挙	平成26年11月16日	24,557	11,809	12,748	14,927	6,985	7,942	60.79	59.15	62.30
町議会議員選挙	平成26年11月16日	24,557	11,809	12,748	14,926	6,984	7,942	60.78	59.14	62.30
衆議院議員選挙	平成26年12月14日	24,774	11,922	12,852	14,082	6,968	7,114	56.84	58.45	55.35
県知事選挙	平成27年4月12日	24,544	11,807	12,737	11,322	5,529	5,793	46.13	46.83	45.48
県議会議員選挙	平成27年4月12日	24,543	11,806	12,737	11,273	5,500	5,773	45.93	46.59	45.32
参議院議員選挙	平成28年7月10日	25,168	12,125	13,043	15,075	7,362	7,713	59.90	60.72	59.14
衆議院議員選挙	平成29年10月22日	24,998	12,056	12,942	14,482	7,107	7,375	57.93	58.95	56.99

資料：選挙管理委員会(平成30年1月1日現在)

(注) 平成22年11月21日執行の町長選挙は無投票

(注) 平成23年7月10日、平成26年7月6日執行の町農業委員会委員選挙は無投票

3. 町議会の開催状況

年 別	本会議		常任委員会			主な特別委員会				その他	
	定例会	臨時会	議会運営委員会	総務建設経済常任委員会	教育福祉常任委員会	予算審査特別委員会	決算審査特別委員会	議会だより編集委員会	議会基本条例制定特別委員会	議会基本条例推進委員会	議会全員協議会
平成	回	回	回	回	回	回	回	回	回	回	回
25年	18	-	9	8	4	5	4	8	-	9	16
26年	18	2	10	6	5	5	4	7	-	5	19
27年	18	-	12	5	5	5	4	9	-	3	17
28年	19	-	11	4	6	5	4	8	-	5	18
29年	18	1	13	9	7	5	4	8	-	7	19

資料：議会事務局

(注) 議会基本条例の制定により、平成25年より議会基本条例制定特別委員会を廃止し、議会基本条例推進委員会を開催

4. 職員数

年 別	総数	町長事務局	議会事務局	教育委員会事務局	選挙管理委員会事務局	監査委員事務局	農業委員会事務局	消防		
平成	人	人	人	人	人	人	人	人		
25年	236	153	(2)	3	28	(1)	2	1 [2]	1 [2]	45
26年	236	153	(2)	3	27	(1)	2	1 [2]	1 [2]	46
27年	232	153	(2)	3	25	(1)	2	1 [2]	1 [2]	44
28年	229	147	(2)	3	26	(1)	2	1 [2]	1 [2]	46
29年	230	148	(2)	3	26	(1)	2	1 [2]	1 [2]	46

資料：総務課(各年4月1日現在)

(注) ()は特別職数(町長・副町長・教育長)

[]は兼務の職員数

5. 町内施設一覧

(1) 町施設

No.	施設	所在地	電話
1	二宮町役場	二宮961	71-3311
2	二宮町教育委員会	二宮961	71-3311
3	生涯学習センター ラディアソ	二宮1240-10	72-6911
4	図書館	二宮1240-10(ラディアソ内)	72-6913
5	ふたみ記念館	山西1953-1	70-3210
6	保健センター	二宮1410	71-7100
7	環境衛生センター桜美園	中里207-1	72-3738
8	ごみ積替施設	二宮1670-1	-
9	ウッドチップセンター	緑が丘1-12-2	-
10	学校給食センター	緑が丘1-12-1	71-3488
11	町民サービスプラザ	百合が丘2-2-1	70-3161
12	子育てサロン(百合が丘)	百合が丘2-2-1	70-3164
13	子育てサロン(栄通り)	二宮832-17	71-1120
14	町民活動サポートセンター	二宮961(町民センター内)	71-0141
15	駅前町民会館	二宮876-1	73-4033
16	町民センター	二宮961	71-0141
17	武道館	二宮961-25	71-3311
18	町立体育館	山西218-10	71-9981
19	町民運動場	山西2023-1	71-8032
20	町民温水プール	中里308	72-6030
21	袖が浦プール	二宮92	-
22	山西プール	山西2033-1	-
23	二宮町消防本部(署)	中里711-1	72-0015

(2) 公園

No.	施設	所在地	電話
1	吾妻山公園管理事務所	山西1093	72-3611
2	二宮せせらぎ公園管理事務所	一色345	72-6112
3	二宮果樹公園管理事務所	二宮1196	72-1203

(3) 駐車場

No.	施設	所在地	電話
1	駅北口自転車駐車場	二宮833-8	71-2819
2	駅南口自転車駐車場	二宮833-1	73-4494

(4) 学校等

No.	施設	所在地	電話
1	二宮小学校	二宮872-1	71-0157
2	一色小学校	百合が丘2-7	71-1543
3	山西小学校	山西1401	72-3777
4	二宮中学校	二宮54-2	71-0269
5	二宮西中学校	川匂323	71-3116
6	県立二宮高等学校	一色1363	71-3215

(5) 保育園・幼稚園・学童保育所

No.	施設	所在地	電話
1	二宮保育園	二宮1049-6	72-2350
2	梅花保育園	二宮1341	73-1312
3	みちる愛児園	富士見が丘2-19-8	73-2969
4	みちる愛児園駅前ナーサリー	二宮823-8	73-3331
5	町立百合が丘保育園	百合が丘3-63	71-9657
6	二宮めぐみ幼稚園	二宮92	71-0570
7	海の星幼稚園	二宮88	73-1513
8	二宮育美幼稚園	百合が丘2-2-2	71-0350
9	二宮みどり幼稚園	山西1577	72-1990
10	梅の木幼稚園	一色724	73-2525
11	二宮学童保育所	二宮872-1(二宮小学校内)	72-1710
12	一色学童保育所	百合が丘2-7(一色小学校内)	72-1327
13	山西学童保育所	山西1401(山西小学校内)	72-0611

(6) 児童館

No.	施設	所在地	電話
1	上町児童館	二宮146-6	-
2	越地児童館	山西759	-
3	茶屋児童館	山西448-10	-
4	下町児童館	二宮373-9	-
5	百合が丘児童館	百合が丘3-2-1	72-3617
6	富士見が丘児童館	富士見が丘1-27-23	-
7	釜野児童館	山西1574-1	-
8	松根児童館	松根10-18	-

(7) 老人憩の家

No.	施設	所在地	電話
1	下町老人憩の家	二宮473-1	-
2	茶屋老人憩の家	川匂71	-
3	中里老人憩の家	中里903-3	-
4	梅沢老人憩の家	山西102-1	-
5	入川匂老人憩の家	川匂309	-
6	富士見が丘老人憩の家	富士見が丘2-15	-
7	百合が丘老人憩の家	百合が丘2-29-6	-
8	元町老人憩の家	二宮1138-1	-

(8) 地域集会施設

No.	施設	所在地	電話
1	一色公民館	一色1036	72-5416
2	百合が丘公会堂	百合が丘1-101-1	-
3	中里西公会堂	中里2-18-13	-
4	中町公会堂	二宮227	-
5	中里団地集会所	中里882	-
6	山西防災コミュニティーセンター	川匂71-3	73-3971
7	緑が丘防災コミュニティーセンター	緑が丘3-29-2	73-3934
8	富士見が丘防災コミュニティーセンター	富士見が丘3-1-2	72-4970
9	元町北防災コミュニティーセンター	二宮1428	71-3814
10	中里防災コミュニティーセンター	中里897	70-1539
11	一色防災コミュニティーセンター	一色1113-1	71-4460

(9) 警察

No.	施設	所在地	電話
1	大磯警察署 二宮駅前交番	二宮833-7	72-0110 (大磯警察署)
2	大磯警察署 一色駐在所	百合が丘2-3-12	
3	大磯警察署 元町駐在所	二宮1315-13	
4	大磯警察署 山西駐在所	山西640-8	

(10) 福祉施設

No.	施設	所在地	電話
1	二宮町社会福祉協議会	山西5-1	73-0294
2	二宮町社会福祉協議会 地域包括支援センター	二宮961(役場内)	71-7085
3	心泉学園	二宮98	71-0077

(11) その他

No.	施設	所在地	電話
1	二宮郵便局	二宮400-8	72-1831
2	二宮町観光協会	二宮876-1(駅前町民会館内)	73-1208
3	二宮町商工会	二宮1156-4	71-1082
4	二宮町商店連合協同組合	二宮1156-4(二宮町商工会館内)	71-9966

6. 行政組織図

〔町部局：3部（1担当参事）14課（1担当課長）30班〕

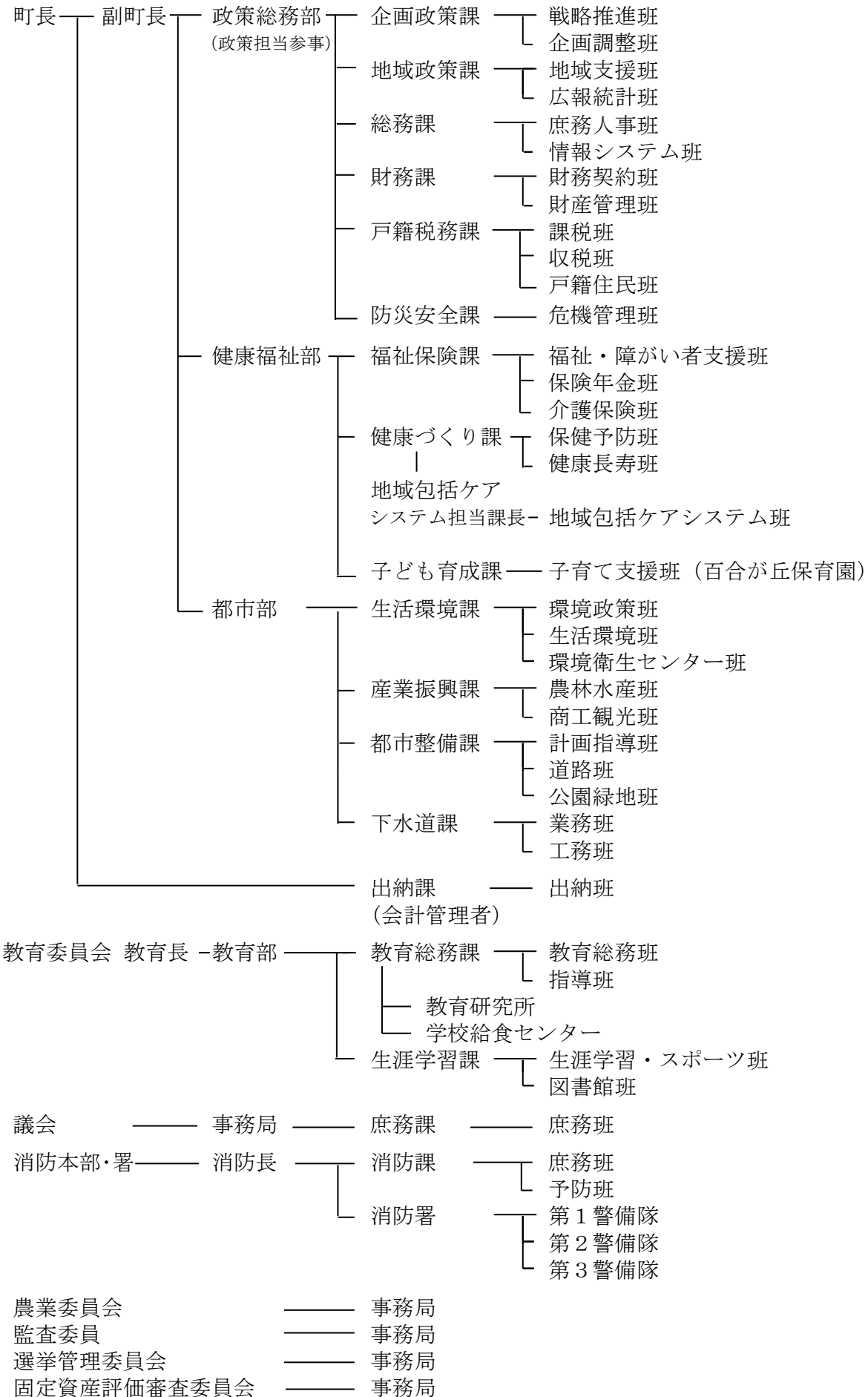

資料：企画政策課（平成29年4月1日現在）

発行年月 平成30年3月

編集・企画 神奈川県中郡二宮町
政策総務部地域政策課
