

子どものかがやく町
お年寄りにやさしい町

にのみや 子ども・お年寄り 応援マップ

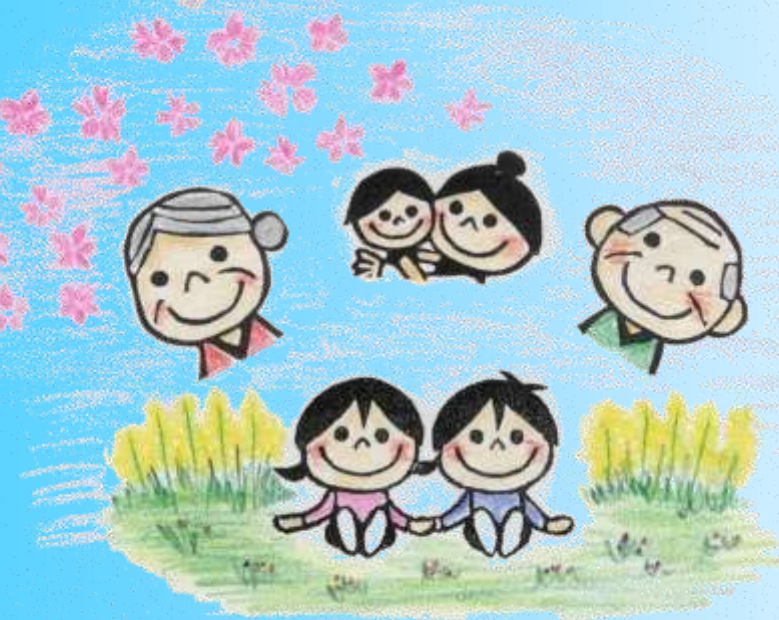

二宮町民生委員児童委員協議会

～民生委員・児童委員は
地域の身近な相談相手です～

- ◎民生委員・児童委員(各地域に配置)
高齢者・障がい者・妊産婦や子育て中の家庭など福祉的な支援が必要な地域の方々への援護・相談活動や関係行政機関との連絡や調整をします。
- ◎主任児童委員(各小学校区に1名配置)
児童福祉について専門に担当する民生委員です。
子育てに関する関係機関等と地域の民生委員と協力して、子育ての支援を行います。
二宮町民生委員児童委員協議会

子育て支援の情報



♥保育園

二宮保育園	TEL.72-2350
梅花保育園	TEL.73-1312
みちる愛児園	TEL.73-2969
百合が丘保育園	TEL.71-9657

♥幼稚園

二宮めぐみ幼稚園	TEL.71-0570
海の星幼稚園	TEL.73-1513
二宮育美幼稚園	TEL.71-0350
二宮みどり幼稚園	TEL.72-1990
梅の木幼稚園	TEL.73-2525

♥学童保育

二宮学童コミュニティクラブ	TEL.72-1710
一色学童コミュニティクラブ	TEL.72-1327
山西学童コミュニティクラブ	TEL.72-0611



♥子育てサロン

百合が丘子育てサロン	TEL.70-3164
栄通り子育てサロン	TEL.71-1120

月～金曜日の9:00～16:30

二宮町が運営する乳幼児と保護者が親子で、気軽に遊べる子育てサロンは、親子の友達づくりの場でもあり、育児相談や親子講座も実施しています。
○栄通り子育てサロンは高齢者の方も利用できますので、異世代の交流の場ともなります。

(問合せ：町福祉課 TEL.71-3311)

図書館託児サービス

図書館を利用の際にお子さんをお預かりします。(事前申込制)
協力：ボランティア団体「にのクラブ」

- ・毎月第3木曜日 10:00～12:00のうち1時間
- ・ところ：ラティアン 保育室
- ・対象：町内在住の3歳以下の乳幼児(1回10名以内)
- ・参加費：1回100円(保険料として)

(問合せ：町図書館 TEL.72-6913)

一時預かり事業

ご家庭での保育が、一時的に困難となったお子さんをお預かりします。

- ・対象年齢：生後6ヶ月から就学前までのお子さん
- ・預かり場所：町立百合が丘保育園
- ・利用できる日：年末年始を除く平日
※園行事がある日は平日でも利用はできません。
また、利用希望者が多い場合はお断りすることもあります。
- ・利用時間：8:30～17:00
- ・利用料：3歳児未満⇒400円/時、3歳児以上⇒300円/時
- ・申込み等：利用日が決定したら、事前に下記までお問合せください。
実際に利用するには、申請書記入及び保育園での面接があります。

(問合せ：町福祉課 TEL.71-3311)

ファミリー・サポート・センター事業

地域の中で安心して子育てができるよう、育児のお手伝いをしてほしい方と育児のお手伝いができる方が会員となり、お互いに助け合う制度です。

- ・対象年齢：生後3ヶ月から小学校6年生までのお子さん
- ・その他：利用料や会員登録方法等の詳細は、下記までお問合せください。

(問合せ：二宮町社会福祉協議会 TEL.75-9730)

困った時の子育て相談

～子育てで心配なことや相談したいときは～

○保健センター

原則月末の月曜日 9:20より
発育や食事など子供の健康に関する悩みに保健師、栄養士、歯科衛生士などが相談にのります。
(問合せ：町保健センター TEL.71-7100)

○百合が丘保育園

毎週水曜日 9:30～11:00
園庭にて開放保育も同時に実施しています。

○百合が丘子育てサロン

育児相談：月曜日～金曜日の毎日 9:00～16:30
親子講座：原則第1月曜日 10:30～11:00

○栄通り子育てサロン

育児相談：月曜日～金曜日の毎日 9:00～16:30
親子講座：原則第2月曜日 10:30～11:00
(問合せ：町福祉課 TEL.71-3311)

子育てスペース

保健センターで開かれる親子のフリースペースで気軽に参加できます。
場所：保健センター

○でんでんむし：1歳未満対象

○かるがも親子：1歳以上対象

(問合せ：町保健センター TEL.71-7100)

コミュニティ保育

地域の保護者が中心に運営しています。

○いちにのさん(1歳～幼稚園入園前児童対象)

場所：町民センター・百合が丘児童館

○てくてく(2・3歳児対象)

場所：緑が丘防災コミュニティセンター

○にのキッズ!(1歳～3歳児対象)

場所：下町児童館・町民センター

(問合せ：町福祉課 TEL.71-3311)



お年寄りのことで お困りの時は



- 介護・健康に関すること
- 老後の生活に関すること
- 認知症の方に関すること
- 財産管理に関すること

こんなときは、
二宮町社会福祉協議会 地域包括支援センター(TEL.71-7085)へ

町の公園案内

公園の名称	園内施設等
1 吾妻山公園 管理事務所 TEL 72-3611 開園時間 8:30~17:00	水飲・トイレ・ローラスベリ台 ウサギ小屋・吾妻神社・浅間神社 展望台(吾妻山:標高136.2m) (相模湾・大島・富士山・箱根・丹沢) 花:菜の花・スイセン・さくら つつじ・紫陽花・コスモス
2 二宮せせらぎ公園 管理事務所 TEL 72-6112 開園時間 8:30~17:00	水飲・トイレ・水辺の栈道・蛍 花:(かながわ花の名所100選) 花しょうぶ・あやめ・カキツバタ スイレン・ハス・シュウメイギク 紫陽花・はぎ・彼岸花・フジ棚
3 二宮果樹公園 管理事務所 TEL 72-1203 開園時間 8:30~17:00	水飲・トイレ・休憩室・散策路 展望台(富士山・相模湾等) ナシ畑・ブドウ畑・カキ畑 天然記念樹 品種改良の基となった梨の原木

公園の名称	公園の名称
4 百合が丘 長畑公園	38 富士見が丘 石合公園
5 百合が丘 清水公園	39 富士見が丘 松根公園
6 百合が丘 久杉公園	40 富士見が丘 田代公園
7 百合が丘 峠公園	41 富士見が丘 富士見公園
8 百合が丘 1丁目東	42 富士見が丘 1丁目 第2
9 さくら(百合が丘)	43 富士見が丘 1丁目 第3
10 こばと(百合が丘)	44 富士見が丘 1丁目 第4
11 緑が丘 中央公園	45 富士見が丘 2丁目 第1
12 緑が丘 古墳公園	46 富士見が丘 2丁目 第2
13 緑が丘 運動公園	47 富士見が丘 3丁目 第1
14 緑が丘 第1	48 富士見が丘 3丁目 第3
15 緑が丘 第2	49 富士見が丘 3丁目 第4
16 緑が丘 第3	50 富士見が丘 3丁目 第5
17 緑が丘 第4	51 釜野 第1
18 沖の田(一色)	52 釜野 第2
19 中里 第1	53 越地 第1
20 中里 第2	54 越地 第2
21 中里西 第1	55 越地 南
22 中里西 第2	56 茶屋(児童遊園地)
23 中里西 第3	57 茶屋(子どもの広場)
24 中里西 第4	58 押切
25 中里 軒吉	59 梅沢 神明下
26 中里 北	60 梅沢 内原
27 中里の丘	61 梅沢 中央
28 中里西	62 梅沢 西
29 中里 明星神社	63 山西
30 中里 高架下	64 上町 西 向 浜
31 八向	65 袖が浦公園
32 元町 北	66 上町
33 北新道	67 中町(守宮神社)
34 北新道 西	68 下川 窪
35 妙見	69 下浜 第1
36 勝負前	70 下浜 第2
37 松根台公園	71

公園の名称	公園の名称
38 富士見が丘 石合公園	39 富士見が丘 松根公園
40 富士見が丘 田代公園	41 富士見が丘 富士見公園
42 富士見が丘 1丁目 第2	43 富士見が丘 1丁目 第3
44 富士見が丘 1丁目 第4	45 富士見が丘 2丁目 第1
46 富士見が丘 2丁目 第2	47 富士見が丘 3丁目 第1
48 富士見が丘 3丁目 第3	49 富士見が丘 3丁目 第4
50 富士見が丘 3丁目 第5	51 釜野 第1
52 釜野 第2	53 越地 第1
54 越地 第2	55 越地 南
56 茶屋(児童遊園地)	57 茶屋(子どもの広場)
58 押切	59 梅沢 神明下
60 梅沢 内原	61 梅沢 中央
62 梅沢 西	63 山西
64 上町 西 向 浜	65 袖が浦公園
66 上町	67 中町(守宮神社)
68 下川 窪	69 下浜 第1
70 下浜 第2	71



吾妻山公園からの富士山

町のお医者さん

二宮町嘱託医

	医療機関名	診療科目	TEL
1	浅野クリニック	小	72-0720
2	二宮胃腸内科クリニック	内・消	73-2911
3	井上整形外科	整・リハ・リ	72-4114
4	尾上クリニック	循・内	71-1612
5	加藤クリニック	内・小・循	71-8443
6	くどう眼科	眼	70-6777
7	百合が丘クリニック	内・呼・循	73-0082
8	この内科・循環器科クリニック	内・循・呼	72-6701
9	さだもとクリニック	内・消・リ	72-5737
10	住田医院	内・循・小	71-0179
11	たけすえ小児科	小・内	71-9735
12	西山クリニック	内・外・消	71-1212
13	二宮しおみクリニック	整・リ・内・リハ	70-6288
14	二見整形外科	整・リハ	0465 43-2921
15	山本耳鼻いんこう科クリニック	耳	73-4696
16	横山医院	小・循・内	72-2580

- ・小:小児科
- ・内:内科
- ・循:循環器科
- ・胃:胃腸科
- ・整:整形外科
- ・外:外科
- ・呼:呼吸器科
- ・眼:眼科
- ・皮:皮膚科
- ・消:消化器科
- ・泌:泌尿器科
- ・耳:耳鼻咽喉科
- ・リ:リウマチ
- ・リハ:リハビリ

「公園」の表示がない個所は「児童遊園地」又は「子どもの広場」