



湘南でのんびりとよい一日を。

きつとみつかるとはすき
あなたのあきに入りの場所が
ゆったりとした時間の中、
あかるく輝いている。
忙しさを忘れた町並みが、
まるで水中を漂う海月になったよう。
その海風の心地よさに、
車窓から望む真つ青な海。

海
と
空
に
包
ま
れ
て



湘南まるごと!
SHONAN
SLOW TRIP



Contents



プロローグ

目次 P2

地元スタッフが紹介するAREA GUIDE

藤沢 Fujisawa P4

茅ヶ崎 Chigasaki P5

寒川 Samukawa P6

平塚 Hiratsuka P7

大磯 Oiso P8

二宮 Ninomiya P9

PHOTOGENIC SPOTS P10

SHONAN Gourmet surfing

人気のお店 P11・12

ローカルグルメ P13-16

本誌掲載内容は、新型コロナウイルス感染症の感染拡大防止の取組等により変更となる場合があります。詳しくは各お問い合わせ先へご確認ください。

本誌掲載金額は、全て税込価格です。

スイーツ P17・18

人気ラーメン店6選 P19・20

御朱印特集 P21・22

いまこそ行きたい歴史めぐり

藤沢・茅ヶ崎 P24

寒川・平塚 P25

大磯・二宮 P26

感染防止サポートブック

P4~9に掲載の観光スポットについてバリアフリー情報をアイコンで表しています。

- 入口段差なし
- 通路段差なし
- 点字表示
- 車いす対応エレベーター
- 車いす対応トイレ
- 貸し車いすサービス
- 障がい者用駐車スペース
- オストメイト対応トイレ
- おむつ替え施設
- 授乳室
- 貸しベビーカーサービス
- AED

地元スタッフが紹介する



AREA GUIDE

エリアガイド

- Fujisawa
- Chigasaki
- Samukawa
- Hiratsuka
- Oiso
- Ninomiya

オフシーズンでも楽しめる
大磯の歴史あふれる
スポットを紹介



大磯町
スタッフ

海も山も楽しむなら
二宮へ！
大自然でゆったり旅



二宮町
スタッフ

地元をよく知るスタッフが 湘南エリアの魅力をご紹介

誰もが知る王道の観光スポットから
地元民しか知らない穴場のスポットまで。
初めて訪れる方も、常連さんも
湘南をたっぷり味わえます。

平塚は
自然を楽しむ
穴場スポット満載

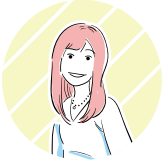

平塚市
スタッフ

歴史と緑の町、寒川の
大人デートにおすすめな
レジャーをご紹介



寒川町
スタッフ

藤沢・江の島は
家族で楽しめる
観光スポットが魅力



藤沢市
スタッフ

おすすめの
茅ヶ崎王道スポットを
ご紹介します



茅ヶ崎市
スタッフ

AREA
1



アクティブな土地柄に、心踊る

藤 沢

江の島サムエル・コッキング苑 江の島シーキャンドル

明治時代の英国人貿易商サムエル・コッキング氏によって造園された、四季折々の花や植物を楽しめる広大な植物園です。2021年からリニューアル整備事業が行われ、様々な体験ができる居心地のよい空間となっています。さらに、江の島シーキャンドル展望フロアからの眺望は絶景であり、サンセットタイムにはロマンチックな気分を味わえます！

苑内では季節によって
様々なイベントが
開催されます。



新江ノ島水族館

湘南海岸に面し絶好のロケーションの水族館。2万匹の魚たちが泳ぐ迫力の相模湾大水槽やクラゲの幻想空間、イルカショーも楽しめます。人気の「コツメカワウソ」や「カビバラ」たちを間近で観察できます。



☎0466-29-9960
▶藤沢市片瀬海岸2-19-1
🕒3月~11月9:00~17:00、
12月~2月10:00~17:00
📅休なし ※臨時休館あり
💰大人2,500円他
🅑なし(周辺駐車場利用)



詳しくは
webサイト



えのすいショップでは、かわいいグッズが買えます！

STAFF'S EYE



☎0466-23-2444 (江ノ島遊園事業所)
▶藤沢市江の島2-3-28
🕒9:00~20:00(最終入場19:30温室選構地下室は~17:00) 📅休なし
💰屋無料、17:00以降、大人(中学生以上)500円、小学生250円(江の島シーキャンドルは別料金)
🅑なし(江の島島内の駐車場利用)

詳しくは
webサイト



江の島岩屋

波の浸食でできた神秘的な洞窟です。古くから信仰の対象にもされてきた岩屋は、源頼朝が先勝祈願に訪れたともいわれています。富士の氷穴につながっているという言い伝えも…？

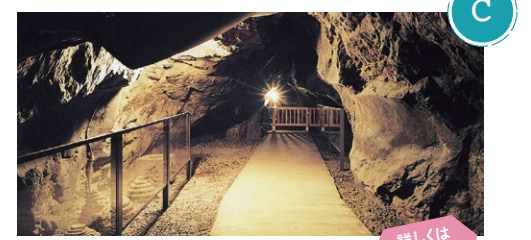

☎0466-22-4141
▶藤沢市江の島2
🕒9:00~16:00(季節によって異なります)
📅休なし 💰大人(中学生以上)500円、小学生200円 🅑なし

詳しくは
webサイト



AREA 2

潮風薫る、緑多き街

茅ヶ崎

JR東海道本線
横浜駅から25分



サザンビーチちがさき

例年7月第1土曜日から8月31日まで海水浴場を開設。正面にえぼし岩や伊豆大島、東に江の島、西に世界遺産の富士山を眺められるビーチのムードは最高です。砂浜を散歩したり、座って海を眺めたりするだけでも癒される、憩いのスポットです。



☎0467-82-1111(茅ヶ崎市産業振興課)
茅ヶ崎市中海岸3-12986
なし(近隣に民間駐車場あり) / 海水浴場開設期間はあり(350台)



茅ヶ崎市美術館

郷土ゆかりの美術家の作品を収集・展示し、質の高い多様な美術文化に触れる場として人気の美術館。まわりは茅ヶ崎の古くからの景観を残す緑地公園で、四季を通して自然の豊かな市民の憩いの場となっています。



B

☎0467-88-1177
茅ヶ崎市東海岸北1-4-45
10:00~17:00(入館は16:30まで)
休月(祝日の場合は翌平日)、年末年始、臨時休館日あり。
※ 展示会ごとに異なります。HPをご確認ください。(高校生以下、障がい者及びその介助者は無料)
Pあり(10台)



C

柳島スポーツ公園

競技場やテニスコートは夜間照明が完備されており、早朝から夜間まで使用できるほか、ジョギングや散歩・健康器具を使ったストレッチを楽しめる。クラブハウス内には、レストランやスタジオ・サイクルステーション・鍼灸接骨院があり、市民の多世代交流拠点となっています。



☎0467-73-8632 茅ヶ崎市柳島1300番地
6:00~22:15(施設の利用時間とは異なる。)
休第2月(土日・祝日の場合は翌営業日)、年末年始
※ HPをご確認ください。
Pあり(111台(うち障がい者用8台)、大型自動車7台、自動二輪16台)

AREA 3

風情ある町並みと、歴史が色づく街

寒川

JR東海道本線・相模線
横浜駅から40分



A



西寒川支線廃線跡(一之宮緑道)

大正11年から昭和59年まで使用された相模線西寒川支線の線路が残され、緑道として整備されています。緑道に一体となった一之宮公園(かながわの公園50選)で、歩き疲れた足を休めることもできます。のどかでノスタルジックな散歩はいかがでしょう。

☎0467-74-1111(寒川町都市計画課) 寒川町一之宮3-2172-1
¥無料 Pなし



ご利用予定の方は、予めお問い合わせ、ご予約の上ご来館ください。

神奈川県水道記念館

水道記念館には、楽しみながら「水」や「水道」について興味を持てる参加型の展示がたくさんあり、施設内には和風庭園の「水の広場」が整備されています。子どもから大人まで楽しめる施設ですので、「水」や「水道」の歴史を学んでみてはいかがでしょうか。

☎0467-74-3478 寒川町宮山4001
9:30~16:30
休月(祝日の場合は、翌日)、年末年始、2月第4週の月から金
¥無料 Pあり



花のまち さむかわ

さむかわは、花の栽培が盛んで、自然の中で四季折々の花を楽しむこともできることから、「花のまち」と言われています。農家さんの直売所も20か所以上ありますので、寒川にお越しの際は、ぜひお立ち寄りください!

詳しくは、各販売所へお問い合わせください。



AREA 4

海も里山も、自然に恵まれた地

平塚

JR東海道本線
横浜駅から30分

こまやまこうえん
湘南平 (高麗山公園)

富士山や相模湾など、海も山も楽しめる360度の大パノラマは絶景です! 南京錠をかける鍵かけモニュメント「ainowa」をはじめ、写真映えスポットもたくさんあります。平塚産の食材を活用した展望レストランもおおすすめです。

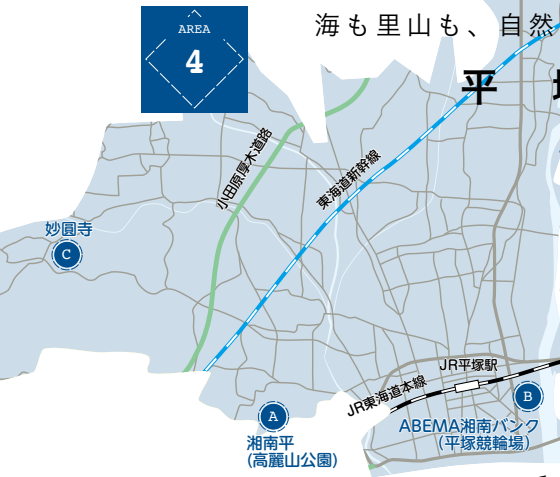

STAFF'S EYE

地元の人も愛される観光スポット。春には桜がみどころ!



A



B



ABEMA湘南バンク (平塚競輪場)

時速70kmを超える自転車レースは手に汗握ります! 車券は100円から購入できるので、ふらっと立ち寄ってみてはいかがでしょうか。ガールズケイリンや充実のB級グルメもおおすすめです。

☎0463-21-3935
▶平塚市久領堤5-1
HPをご覧ください
¥入場料100円(場外開催は無料)
Pあり(約3,000台)



詳しくはwebサイト



☎0463-31-6722 ▶平塚市万田790 Pあり(約70台)



詳しくはwebサイト



みょうえんじ 妙圓寺

何事も願いを叶えてくださるといわれる八臂宇賀禰財天(はっぴうがべんざいてん)様を祀っています。「土屋の銭洗い弁天」として岩屋内にある銭洗い池で物と心を清めることができます。

☎0463-58-1436 ▶平塚市土屋1949 Pあり

詳しくはwebサイト



AREA 5

歴代首相達も愛した、情緒ある土地

大磯

JR東海道本線
横浜駅から40分



旧吉田茂邸

戦後の内閣総理大臣を務めた吉田茂が晩年を過ごした邸宅です。もとは明治17年に吉田茂の養父、吉田健三が土地を購入して別荘を建てたのがはじまり。平成29年に再建されました。

☎0463-61-4700(大磯町郷土資料館)
▶大磯町西小磯418
🕒9:00~16:30(最終入館16:00)
📅休(祝日の場合は翌日)、年末年始、毎月1日(休日・祝日の場合、最初の平日が休み)
¥一般510円、中・高校生210円 Pあり(23台)

詳しくはwebサイト



STAFF'S EYE

このあたりは明治時代、西洋文化の窓口として、築かれた土地で、今も歴史的建造物が数多く残っています

B



明治記念大磯邸園

明治時代から避暑・避寒地として知られる大磯には、初代内閣総理大臣の伊藤博文をはじめ明治政界・財界の要人たちの多くが別荘を築きました。今も残されている歴史的な建物群や緑地を一体的に保存・活用するため、整備が進められています(現在庭園のみ公開)

☎0463-61-0101
▶大磯町東小磯295
🕒9:00~16:30(最終入園16:00)
📅休(祝日の場合は翌日)、年末年始 ¥無料 Pなし



詳しくはwebサイト



旧島崎藤村邸

「破戒」「夜明け前」など多くの名作を残した島崎藤村は、昭和16年1月、左義長を見に大磯を訪れた際、大磯の温暖な気候が気に入り、春にはこの家に住むようになりました。71歳で永眠するまでの2年半をここで過ごしています。



☎0463-61-3300(公社)大磯町観光協会
▶大磯町東小磯88-9
🕒9:00~16:00
📅休(祝日の場合は開場)、年末年始 ¥無料 Pなし

詳しくはwebサイト



ノスタルジックで、隠れ家のような街

二宮

JR東海道本線
横浜駅から46分

あづまやま 吾妻山公園



山頂付近から見下ろす360度の大パノラマは絶景の一言！園内では季節に応じて様々な花を見ることができ、特に1月中旬頃から見られる「6万株の菜の花」は、黄色い絨毯のように咲いています。菜の花の開花時期には、多くの観光客で賑わい、おもてなしイベント「菜の花ウォッチング」を開催。インスタ映えスポットとしてもお勧めの公園です。

☎0463-72-3611(吾妻山公園管理事務所) ▶二宮町二宮961
🕒8:30~17:00 (休なし) ¥無料 📵なし(臨時有料駐車場として町営第一駐車場) ※公園内の山頂には車で乗り入れができません。お近くの臨時駐車場などに車を停めてご来園ください。



STAFF'S EYE /



春から冬にかけて
いろんな自然と触れ合えるのが
吾妻山公園の魅力。
ハイキングや菜の花ウォッチングなど
イベントも豊富！

二宮町ホームページ

詳しくは
webサイト



ラディアン花の丘公園

9月には彼岸花、秋には紅葉を楽しむことができ、子ども向けの遊具「ふわふわドーム(無料)」も大人気！散策路もあり途中富士山を望める展望台もあります。



ぴよん
ぴよん

☎0463-71-5956(二宮町都市整備課) 📵あり
▶二宮町二宮1240-10 🕒8:30~17:00

(休なし(注意事項参照※)) ¥無料

📵あり(28台(うち障がい者用2台))

※隣接する二宮果樹公園で薬剤散布をする日は休園。(詳しくはHPをご確認ください)雨天の場合ふわふわドームはお休みとなります。

詳しくは
webサイト



とくとみ そほう 徳富蘇峰記念館

明治から昭和にかけて言論・出版など、幅広く活躍した徳富蘇峰の蔵書、原稿、揮毫(きごう)、書簡などを多数展示しています。2月頃の梅園では疎瘦横斜(そそうおうしゃ)と謳われる老木約70本の梅香を楽しむことができます。

☎0463-71-0266 ▶二宮町二宮605

🕒10:00~16:00

(休)月(祝日の場合は翌平日)※夏季、冬季の特別休館日あり

¥一般500円、高校・大学生400円、中学生以下無料 📵あり(3台)

詳しくは
webサイト



PHOTOGENIC SPOTS



湘南にも、映えスポットがたくさん。

カメラを片手に、ぶらりとお散歩。

湘南らしいモノ。ちょっと変わったモノ。

あなたらしい湘南を見つけて。



藤沢 -桜と江ノ電-



藤沢 -湘南の宝石-



寒川町 -桜ライトアップ-



茅ヶ崎 -氷室橋底園-



寒川町 -冬のひまわり-



茅ヶ崎 -ラチェン通り-



青と緑。そして黄色のコントラスト

平塚 -ドクターイエロー-



屋と夜で
違う顔を見せてくれる

平塚 -平塚海岸の夕焼け-



大磯 -大磯城山公園-



二宮 -憧れの丘-



大磯 -デザイン灯台-

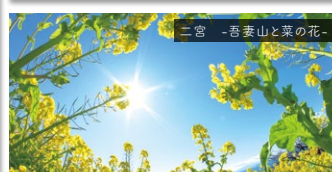

二宮 -吾妻山と菜の花-