

湘南遺産



吾妻山

菜の花ウォッチング

早咲きの菜の花・相模湾・富士山を楽しもう

2023 1.7(土)~2.12(日)

開催イベント

※イベントは天候や新型コロナウイルスの感染状況などにより、中止・変更になる場合があります。

フォトラリー

町内の見どころスポットであるフォトラリーポイント12カ所を巡って、「ニーノ・ミーヤ」のイラストを写真に撮って集めよう！観光協会写真5枚以上をお見せいただくと記念品をプレゼント。(期間中お一人様1回限り)

イラストがある場所はP2~3のイベントマップの  が目印です。

フォトラリーポイント…観光協会・吾妻山公園(管理棟)・吾妻神社・ガラスのうさぎ像・ラディアン花の丘公園・徳富蘇峰記念館・ふたみ記念館・川勾神社・湘南オリーブの郷・ユニバーサル農場眺望自由席・東京大学果樹園跡地・せせらぎ公園



二宮町PRキャラクター「ニーノ・ミーヤ」

レシートラリー

町内参加店のレシートを集めて賞品を当てよう！

※詳細は3、4ページをご覧ください。

ハマの電ちゃんのお出迎え

1月7日(土) 9時30分~10時

JR二宮駅改札前コンコース

JR東日本横浜支社マスコットキャラクターがお客様をお出迎え



消防出初式(演技の部)

1月8日(日) 11時15分~11時45分

横浜地方法務局西湘二宮支局駐車場

まとい振込み、はしご乗りの演技を披露します。



駅からハイキング

1月7日(土)~2月28日(火)

9時~11時 受付

観光協会スタート、ゴール



JR東日本主催のウォーキングイベント

『菜の花ウォッチング2023~吾妻山公園からの絶景と早咲き菜の花+オリーブ農園を歩く~』

吾妻山公園~川勾神社~湘南オリーブの郷~

ふたみ記念館~ユニバーサル農場眺望自由席など

※詳細はお問い合わせください。



祭囃子演奏

1月8日(日)・15日(日)・

22日(日)・29日(日)

11時~12時

GSパーク二宮駅前駐車場

祭囃子を継承する町の団体による演奏



オカリナ演奏

1月28日(土) 11時30分~12時

GSパーク二宮駅前駐車場

オカリナ波の会によるオカリナ演奏



雛の吊るし飾り展

2月8日(水)~22日(水)

9時~16時30分

川勾神社(神楽殿)

「グリーンにのみやプロジェクト」を中心とした有志の方々による華やかな作品が見事に飾られます。



路傍に佇む道祖神・石仏を訪ねるツアー

1月11日(水)・

2月1日(水)・11日(土・祝)

10時~12時30分

9時30分 二宮駅北口前集合

※事前募集・詳細はお問い合わせください。



地場産品販売会

1月7日(土)~9日(月・祝)・

14日(土)・15日(日)・21日(土)・

22日(日)・28日(土)・29日(日)

9時30分~15時

GSパーク二宮駅前駐車場

地場特産品、お弁当、二宮ブランド商品が並びます！



おとちゃんバーガーの販売

1月7日(土)・15日(日)

9時30分~15時

GSパーク二宮駅前駐車場

商工会女性部によるフィッシュバーガーの販売



青年部ほかほかセレクション

1月21日(土)・22日(日)

9時30分~15時

GSパーク二宮駅前駐車場

商工会青年部によるたこ焼き、蒸しパンの販売



JA 湘南 二宮駅前直売所

期間中無休

月~金: 13時~16時

土・日・祝: 11時~16時



ふたみ記念館(美術館)

月曜休館(1/9は開館) 10時~16時

一般200円・中学生以下無料

*お気に入りの作品に投票しよう

投票していただいた方にポストカードをプレゼント



徳富蘇峰記念館

月曜休館(祝日の場合は翌日休館)

10時~16時

入館料500円

*特別展「教科書で見た!!あの人が書いた手紙II」



イベントマップ

各種イベント、フォトラリーやレシートラリー参加店の場所を明記しています。

A~I イベント開催場所	バス停
F フォトリラリー参加店	トイレ
L レシートラリー参加店	菜の花
地図左上	桜
地図左下	梅
地図右上	みかんの木
地図右下	オリーブ畑

駅周辺拡大図

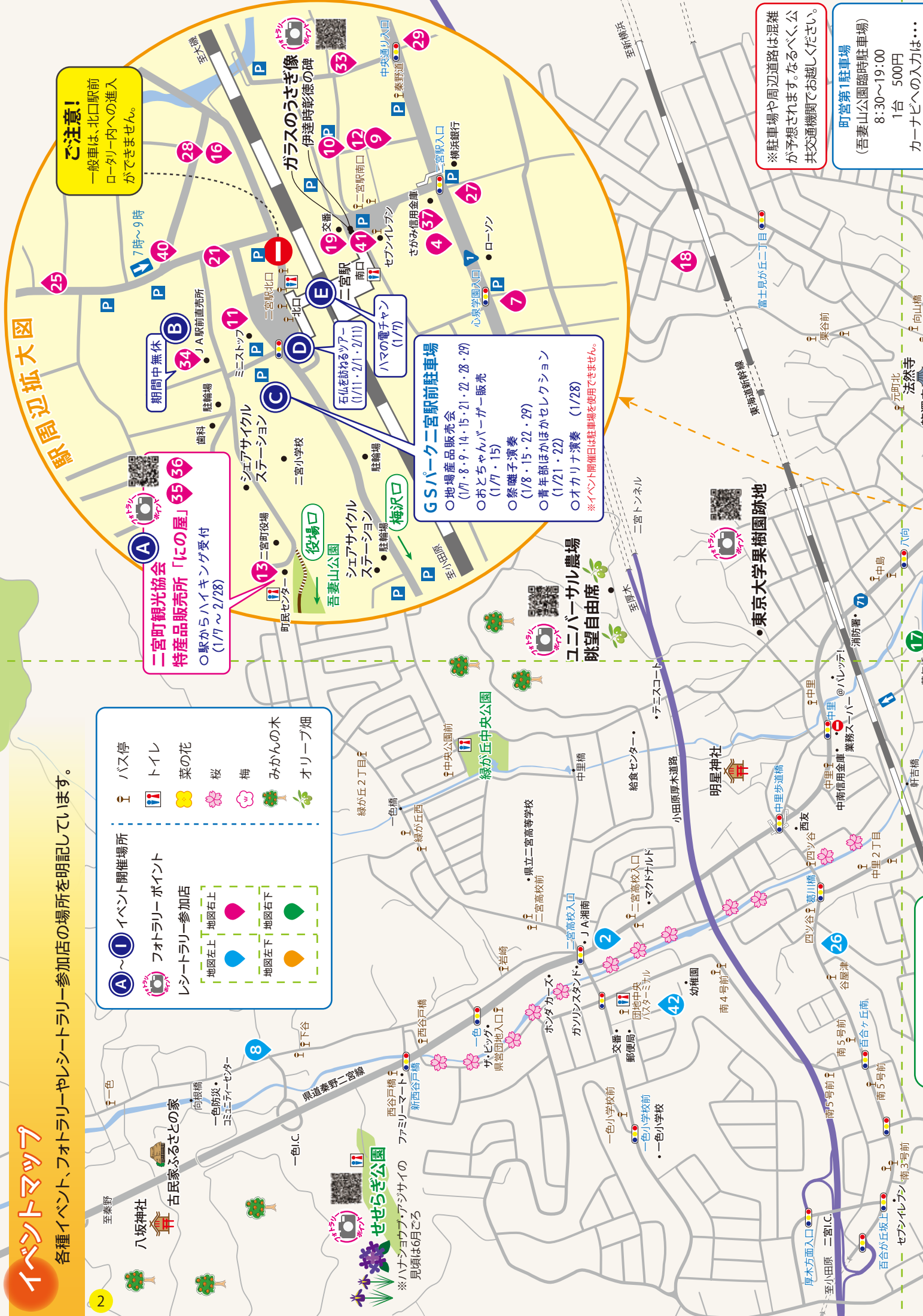

ご注意!
一般車は、北口駅前ロータリー内への進入ができません。

A 二宮町観光協会
特産品販売所「にの屋」**55 36**
○駅からハイキング受付 (1/17~2/28)

B 期間中無休
J A 駅前直売所

C シェアサイクルステーション
二宮小学校

D ハマの電子ちゃん (1/17)

E 石仏を巡るツアー (1/11・21・2/11)

G GSパーク二宮駅前駐車場
○地場産品販売会 (1/7・8・9・14・15・21・22・28・29)
○おとちゃんバーガー販売 (1/7・15)
○祭囃子演奏 (1/8・15・22・29)
○青年部ほかほかセレクション (1/21・22)
○オカリナ演奏 (1/28)
※イベント開催日は駐車場を使用できません。

H ユニバーサル農場 眺望自由席

I ガラスのうさぎ像
伊達時彰徳の碑

29 中央通り入口

※駐車場や周辺道路は混雑が予想されます。なるべく公共交通機関でお越しください。

町営第1駐車場
(吾妻山公園臨時駐車場)
8:30~19:00
1台 500円
カーナビへの入力には...
「二宮町生涯学習センター」

吾妻山公園山頂までの



住所：二宮町二宮1240-10
TEL:0463-72-6911

目安時間(徒歩)
役場口
①二宮駅より25分
②町営第1駐車場より35分
※約300段の階段あり
中里口
町営第1駐車場より45分

ご注意!
一般車は、北口駅前ロータリー内への進入ができません。

吾妻山公園
あつまやま
※吾妻山公園内へ車の乗り入れはできません。

お気に入りの作品に投票
ふたみ記念館

雛の吊るし飾り展 (2/8~22)

三宮町観光協会
町民センター

ガラスのうさぎ像
伊達時彰徳の碑

吾妻神社
現在、通行止めとなつています。

6万株の菜の花

吾妻山公園山頂・136.2m からの眺望



散策時のお願い
・交通ルールを守って歩きましょう。
・花や草木、自然を大切にしましょう。
・ゴミは各自で持ち帰りましょう。ポイ捨て厳禁!

レシートラリー 応募案内

レシートラリー参加店でのお買い上げ金額に応じて抽選で豪華賞品が当たります。

応募方法 5ページ右下の応募用紙（ハガキ）を切り取り、4～8ページのレシートラリー参加店でのお買い上げレシート（領収書）を裏面に貼り付け、所定の事項をご記入の上、観光協会へ直接お持ちになるか、ご郵送ください。

参加店および菜の花ウォッチング期間以外のレシートは無効になりますので、ご注意ください。

応募は用紙一枚につき1口とします。複数ご応募の場合は、官製はがきなどに同じ内容を書いてお送りください。

レシート対象期間 令和5年1月7日（土）～2月12日（日）

応募締切 令和5年2月13日（月）消印有効

*当選者発表は3月初旬頃の発送をもって替えさせていただきます。

主催・お問合せ 二宮町観光協会 TEL：0463-73-1208

協賛 箱根「四季の湯座敷」武蔵野別館・大磯プリンスホテル・箱根ガラスの森美術館・箱根小涌園ユネッサン・箱根ラリック美術館・株式会社不二家・二宮町商店連合協同組合・J A 湘南・二宮ブランド推進協議会・ミートショップシミズ・あしのや・コーナーコピアイ・京の味 圓山

レシートラリー 賞品一覧

お買い上げ合計金額に合わせて3つのコースからお選びください。

お買い上げ合計
5,000円
以上



**箱根「四季の湯座敷」武蔵野別館
一泊二食付きペア宿泊券**

(50,000円相当) 1組様 ※平日限定プラン・GW前までのご利用

お買い上げ合計
3,000円
以上

**大磯プリンスホテル
S.DINING セミbuffet
ペアランチご招待券**

(9,240円相当) 2組様

**箱根ガラスの森美術館
パスタランチ付ペア特別ご招待券**

(7,000円相当) 5組様

**箱根小涌園ユネッサン
ペアご招待券**

(7,000円相当) 3組様

※ユネッサン・元湯 森の湯の
ご入浴が可能です。

お買い上げ合計
2,000円
以上

**箱根ラリック美術館
ペアチケット**

(3,000円相当) 5組様



**二宮町商店連合協同組合
ジョイカードギフト券**

(3,000円分) 10名様



※写真は一例です。
二宮ブランド商品詰合せ
(2,000円相当) 5名様



不二家 お菓子詰合せ
(2,100円相当) 10名様



**ミートショップシミズ
つるし釜焼き 焼き豚**
(2,000円相当) 5名様

**コーナーコピアイ
オリーブ茶・オリーブパウダー・
オリーブスモークチップセット**
(1,500円相当) 10名様



JA 湘南 三宮の特産品

(野菜詰合せ又は 椎茸)
(2,000円相当) 25名様

**あしのや
焼き菓子の詰合せ**
(2,000円相当) 5名様



**京の味 圓山
ニーノ・ミーヤの
カーマグネット**
(700円相当) 30名様

レシートラリー 参加店一覧

一覧の枠の色はカテゴリー別になっています。

■ 食事・軽食 ■ 弁当・惣菜・パン ■ 和洋菓子・落花生 ■ お土産 ■ その他

参加店の場所は2～3ページのイベントマップの ①～④3 をご覧ください。

菜の花ウォッチング期間中に、**特典あり!** のお店にこのパンフレットを持参し、ご注文時またはお会計時に提示するとそのお店に記載の特典を受けられます。詳細は、各店舗にお問合せ下さい。
※掲載内容は変更になることがあります。ご利用の際は事前に店舗へご確認ください。

特典あり! のお店で
パンフレットを
見せてね。



① 味さい

新鮮魚と手作り惣菜の定食 780円、お好み組合せ定食 1,100円が人気です。例、さしみとかきあげ、干物と天ぷら。お肉の定食もあります。

📍 二宮町山西 934-4

☎ 0463-71-0374

🕒 期間中無休

🕒 11:00～15:00 P 4台

お食事された方に
コーヒー・お茶いず
れか1本差し上げま
す。(数に限りあり)



② おうみ屋

お昼限定の釜飯御膳がおすすめ。「季節限定」のカキ釜飯、オリーブ釜飯（二宮産オリーブ使用）もおすすめです。

📍 二宮町一色 1311-1

☎ 0463-68-8288

P 8台 🕒 不定休

🕒 11:30～22:00(20:30L.O.)



3 おそば 増田屋

自家製麺。
ミニ丼とミニそばセットが人気。

📍 二宮町山西 939-3
☎ 0463-71-7075
🅓 3台 休 木曜日
🕒 11:00~20:00



9 Pizzeria Antica Citta

薪窯で焼くピザのお店です。ぜひ、熱々のピザをお召し上がりください！

📍 二宮町二宮 222-1 不動ビル 107
☎ 0463-59-9491
🅓 無 休 月曜日・不定休
🕒 火~金曜 11:30~18:30(17:30L.O.)、
土・日・祝日 11:30~15:00(14:00L.O.)
17:30~21:00(20:00L.O.)



4 手造り御料理 JAH

三越・伊勢丹・高島屋様オンラインストアでお馴染みのラーメン、焼豚専門店。鮮度と手間、美味求心。焼豚、焼豚おにぎり、ラーメンセットお持ち帰りできます。

📍 二宮町二宮 200-3 ☎ 0463-73-8777
🅓 2台 🕒 11:00~23:00
休 月曜日 URL <http://jah134.net>



10 多国籍バル HALBAL

上質なお肉と地場産の新鮮野菜を使用した料理が売ります。この時期はカキ料理イチオシです。

📍 二宮町二宮 222-1 不動ビル 101
☎ 0463-73-8811 🅓 2台
休 月曜・第3日曜日 (期間中は営業することあり)
🕒 11:30~14:00(13:45L.O.)、17:00~23:00(22:30L.O.)



5 めん屋 生竜

化学調味料を一切使わず自然の素材を使用。後味スッキリ、体に優しい、らめんです。

📍 二宮町山西 214-2
☎ 0463-72-3305
🅓 6台 休 水曜・第2木曜日
🕒 11:00~14:30、17:00~21:00
(土日祝 11:00 ~ 21:00)



11 うおびの

期間中のランチは海鮮丼と地魚菜の花プレートを提供。新鮮な地の魚と野菜をワインと共に楽しみ下さい。

📍 二宮町二宮 878-4 ☎ 0463-68-3728
🅓 無 休 水曜・木曜日
🕒 16:00~22:00 (土日祝 15:00~21:00)
期間中の土日祝 11:30~13:00



6 モダン・ダイニング Sumi

和洋ビストロのお店です。期間限定で菜の花を使ったプレートやパスタをご用意しています。昼 1,200円 (税込) ~

📍 二宮町山西 916-1
☎ 0463-45-5050
🅓 5台 休 火曜・第2水曜日
🕒 11:30~14:30(L.O.)、18:00~21:00(L.O.)

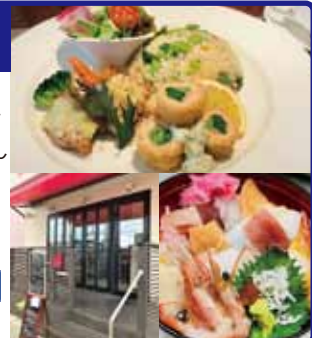

7 Ristorante x Bar la ROCCA

菜の花やしらす、旬の食材をたっぷり使ったパスタが人気です。ワインと共に楽しみ下さい。

📍 二宮町二宮 115-3
☎ 0463-26-5678
🅓 4台 休 水曜・第1、3火曜日
🕒 11:00~14:30(L.O.) 18:00~22:00(L.O.)



8 イタリア料理 ルスティカ

天然赤エビ(駿河湾産)のパスタや湘南みやじ豚ヒレ肉料理などがおすすめです。お車でお越しの方、観光帰りのお食事にご利用下さい。

📍 二宮町一色 1182-3
☎ 0463-26-5373
🅓 5台 休 月曜・火曜日
🕒 11:30~14:30(13:30L.O.) 17:30~20:00(L.O.)



-----キリトリ線-----

259-0123

ご郵送の場合は、切手をお貼りください。

神奈川県中郡二宮町二宮 961-26 町民センター

二宮町観光協会 宛

※応募締切：令和5年2月13日消印有効

お名前		性別	男 女
ご住所	〒		
電話番号		年齢	才
レシート合計額	_____円	※2,000円以上でご応募できます。	
応募コース	5,000円 ・ 3,000円 ・ 2,000円 ※レシート合計金額以下のコースからお選びください。		
「菜の花ウォッチング」を何でお知りになりましたか？			
パンフレット・ポスター・ホームページ・SNS・テレビ・ラジオ・新聞・タウンニュース・町広報・参加店・知人・その他 ()			

12 食事とデザート 山小屋

ジャズの流れる店内で二宮の美味しいものを味わってみて下さい。デザートは14:00～

特典あり! お食事をお召し上がりの方に、お好きなアイスクリームプレゼント。

📍 二宮町二宮 222
☎ 0463-72-4941
P 4台 休 火曜・水曜日
🕒 11:30～21:00 (20:00L.O.)



15 韓国カフェ NaNa cafe

韓国の軽食の「キンパ」とスイーツの「クロッフル」が食べられる韓国カフェです。テイクアウトもOK!

📍 二宮町二宮 1154-3
☎ 090-4244-0800
P 1台 休 月曜日・不定休
🕒 10:00～18:30



13 ともしショップ なのはな

温かい食事と飲み物、二宮ブランド甘酒、みかんパン、甘酒パン、ブルーベリーパンをご用意してお待ちしています。

📍 二宮町二宮 961-26 町民センター1階
☎ 0463-70-1105
P 無 休 土曜・日曜・祝日
🕒 11:30～14:00



16 喫茶 カルチャー

駅前3分、創業42年のコーヒー専門店です。深い味と香りのコーヒーをゆっくり楽しめます。軽食、ハーブティーもあります。

📍 二宮町二宮 799-7
☎ 0463-71-1409
P 1台 休 水曜日
🕒 10:00～22:00



14 のうてんき

オーガニック食材が揃っていて、カフェも出来る農家が営むお店です。

特典あり! お食事のお客様に季節のお茶をプレゼント

📍 二宮町二宮 885-5
☎ 090-5568-9615
P 3台 休 火曜日
🕒 11:00～17:00



17 エンコーヒー e:n coffee

朝7時からやっている珈琲屋。ハンドドリップコーヒーと手作りドーナツがオススメです。

📍 二宮町中里 1100-3
☎ 090-6513-5260
P 1台 休 火曜日
🕒 7:00～19:00



レシート貼り付け面

※令和5年1月7日(土)～2月12日(日)に、レシートラリー参加店でもらったレシートをこの面に貼り付け、表面に必要事項をご記入の上、ご応募ください。
※レシートの枚数が多い場合は、封筒に応募用紙とレシートを入れてご応募ください。

吾妻山や周辺を散策したご感想など

18 京の味 圓山 35 一部の商品を扱っています

本格的京懐石のお届け専門店。「吾妻山・菜の花べんとう」「瀬の海・さばの棒寿司」を限定販売します。詳細はお問合せください。
※二宮町観光協会「にの屋」でも販売

📍 二宮町松根 6-15
☎ 0463-71-4919 P 無
休 不定休 (完全予約制)



19 御菜処 巧味屋

手作りの弁当・惣菜の専門店です。日替り弁当、ご好評を頂いております。

📍 二宮町二宮 833-4
☎ 0463-70-2385
P 無 休 土曜・日曜・祝日
🕒 10:00～18:00



20 ミートショップ シミズ

私共はお肉と食文化を通じてお客様との出逢いを大切にし、この二宮で笑顔と安心を提供してまいります。

📍 二宮町二宮 1316
☎ 0463-71-0401
休 月曜・日曜日
🕒 10:00～19:00 P 10台

特典あり! お買い上げ1,000円以上でコロッケ1コプレゼント!



21 たこやき屋 Cota

テイクアウトもできますが、イートインがおすすめ。店内限定メニューがあり、何より出来立てを食べてもらいたいです。ぜひご来店ください！

📍二宮町二宮 879-18 萩原ビル1階
☎080-9043-0852
P無 休 火曜日
🕒11:00~19:00



27 fuwa-fuwa

体に優しい素材を使ったふわふわなシフォンケーキを製造、販売しています。

📍二宮町二宮 149
☎0463-79-6537
P無 休 月曜・火曜・日曜日
🕒10:00~17:00



22 フランジェリー ヤマシタ

天然酵母・国産小麦でパンを作っています。お店の奥にイートインスペースがあり、コーヒーやスープもお楽しみいただけます。

📍二宮町二宮 1330
☎0463-71-0720
P10台 休 木曜・金曜日
🕒10:00~17:30



28 吾妻堂

長寿最中をはじめ、金平糖やかめ焼など昔懐かしいお菓子を揃えております。

特典あり！
お買い上げ
1,000円以上で
可愛いチョコボール
をプレゼント！

📍二宮町二宮 821-22
☎0463-71-0248
P無 休 土曜日
🕒9:00~18:00



23 パナデリーヤ ティグレ

山西小学校前にある小さなパン屋。東京学芸大学から移転して5年半。バゲットやデニッシュ、惣菜パン、食パンなど豊富な種類を心をこめて焼いています。

📍二宮町山西 1387-7
☎0463-59-9389 P5台
休 月曜・火曜日 🕒9:00~18:30



29 駄菓子・玩具の店 萬寿屋

二宮駅南口から徒歩3分。「昔懐かしい駄菓子屋」です。海岸へも3分。是非お立ち寄り下さい。

特典あり！
300円以上の
お買い上げで、
オリジナルくじ引
を1回プレゼント

📍二宮町二宮 329
☎0463-71-0475
休 水曜・木曜日 (祝日の場合は営業)
🕒10:30~17:00 P2台



24 整体と蒸しパン だいちや

天然酵母の蒸しパンはむっちり新食感！隣では本格整体や足つぼが受けられます。(要電話予約)

📍二宮町川匂 71-6
☎0463-71-7113
P1台 休 月曜・火曜・日曜日
🕒10:00~17:00



30 田中屋

美味しいを、お届けします。

※二宮町観光協会「この屋」でも販売

📍二宮町二宮 313
☎0463-71-0323
P3台 休 水曜日
🕒9:00~17:40

35 一部の商品を扱っています



25 あしのや

パンもおいしいケーキ屋。小さな幸せ(菜の花ロール)・湘南二宮みかんロール・湘南オリーブスイーツ、お土産にいかがでしょうか。

📍二宮町二宮 890-8
☎0463-71-2293
休 火曜・水曜・第1日曜日(2~12月)
🕒10:00~19:00 P2台



31 野原の落花生

できたての落花生を召し上がっていただけるよう毎日、丁寧にしております。

特典あり！
お買い上げ
金額にかかわ
らず、5%引き。

📍二宮町二宮 1332
☎0463-71-0158
P4台 休 木曜日
🕒8:30~20:00



26 パティスリー リューコレット

旬のフルーツをたっぷり使った手作りのケーキや焼菓子をご用意しております。

📍二宮町中里 2-17-23
☎0463-72-3150
P11台 休 水曜日
🕒9:30~18:30



32 渡邊商店

明治創業以来、風味豊かな相州落花生とともに歩んでいます。深い味わいを生かせるよう品質管理にこだわっています。

📍二宮町二宮 1347
☎0463-71-0018
P3台 休 水曜日
🕒10:00~18:00



33 豆友

香ばしい薫りが高い、毎日煎りたての落花生です。

- 📍 二宮町二宮 228
- ☎ 0463-71-0376
- 🅐 無 休 木曜・日曜日
- 🕒 9:00~18:00



39 コルヌーコピアイ Cornu Copiae

35 一部の商品を扱っています

湘南オリーブの郷®にある湘南オリーブ染めのお店です。この他、オリーブ茶、オリーブ関連雑貨などを扱っています。

- 📍 二宮町山西 2116
- ☎ 0463-73-8039
- 🅐 3台 🕒 10:00~15:00
- 休 月~金曜日 (祝日の場合は営業)
- URL www.cornucopiae.jp



34 JA 湘南 二宮駅前直売所

二宮町の農家が自信を持って出荷する農作物がズラリ。採れたて新鮮な野菜や果物などが並びます。

- 📍 二宮町二宮 880
- ☎ 0463-73-1414 (二宮町支店)
- 🅐 無 休 期間中無休
- 🕒 月曜~金曜日 13:00~16:00
土曜・日曜・祝日 11:00~16:00



40 さいとう薬局

お薬、介護の相談、いつでもお待ちしております。 「くすり 特典あり! と健康相談薬局」 お買い上げに認定されています。 2,000円以上で5%割引します。(調剤薬は除く)

- 📍 二宮町二宮 823
- ☎ 0463-71-8962
- 🅐 7台 休 日曜・祝日
- 🕒 9:00~19:00 (土曜日は ~17:00)



35 特産品販売所 にの屋

二宮町PRキャラクター「ニーノ・ミーヤ」のグッズやオリーブ関連商品をはじめ、特産品やお土産を取り揃えております。

- 📍 二宮町二宮 961-26 町民センター内
- ☎ 0463-73-1208
- 🅐 無 休 年末年始
- 🕒 9:00~17:00

特典あり!
お買い上げの方全員に、絵はがきをプレゼント



41 おはな薬局

みなさまの健康のお手伝い。

特典あり!
ご来店の方全員にマグマ温泉・ワタナベオイスターのサンプルをプレゼント

- 📍 二宮町二宮 208
- ☎ 0463-71-7065
- 🅐 1台
- 休 日曜・祝日
- 🕒 9:00~19:00



36 かねきち

35 一部の商品を扱っています

二宮ブランド認定商品「たまねぎドレッシング」「塩海の甘酒」好評発売中。人気商品「やわらか梅」もぜひどうぞ。 ※二宮町観光協会「にの屋」で販売

- 📍 二宮町二宮 961-26 町民センター内
- ☎ 0463-73-1208
- 🅐 無 休 年末年始
- 🕒 9:00~17:00



42 理容サイダ

お顔そりるーむ まゆたま

女性のお顔そりと、リンパを流すマッサージで、エステ効果を得る、究極の女性の美容法です。月に100人以上ご来店しています。

- 📍 二宮町百合が丘 2-2-1
- ☎ 0463-71-8066
- 🅐 有 休 火曜・第2、3月曜日
- 🕒 9:00~18:00



37 田邊直売所

35 一部の商品を扱っています

創業大正10年の老舗です。地元の野菜を始め、全国各地の海産農産乾物を豊富に揃えています。特に自社工場での削りたて花かつおは好評です。

- 📍 二宮町二宮 205
- ☎ 0463-71-0168
- 🅐 5台 休 日曜日
- 🕒 10:00~17:00

特典あり!
お買い上げ5,000円以上で、特上の削りたて花かつお100g1袋(540円相当)プレゼント



43 神奈中タクシー株式会社

二宮営業所

地域密着のタクシー会社です。車内の抗菌・除菌を徹底し、お客様に快適な空間をご提供します。

- 📍 二宮町二宮 1314
- ☎ 0463-71-0970
- 休 無
- 🕒 24時間



38 原徳米店

美味しいお米のあるお店 1kg~量り売りいたします。無添加手作りみそ、花豆のやわらか煮などなど。

- 📍 二宮町二宮 1327
- ☎ 0463-72-2211
- 🅐 2台 休 水曜・日曜日
- 🕒 10:00~18:00



主催・お問い合わせ

二宮町観光協会
0463-73-1208 (9~17時)

HPで詳細をチェック!



Instagramでフォトコンテストに応募しよう!



facebook・twitterで情報発信中!



【共催】二宮町
【後援】神奈川県・(公社)神奈川県観光協会