

分野	その他の活動	分野番号	310
団体・サークル名	二宮町食生活改善推進団体（ヘルスメイト二宮）	整理番号	233
主な活動場所・時間	二宮町保健センター		
対象	一般町民		
問い合わせ先	二宮町生涯学習課 身近な余暇ガイド 二宮町二宮 1240-10 TEL 0463-72-6912 FAX 0463-72-6914 メールアドレス radiant@town.ninomiya.kanagawa.jp		
会費	年会費：3,000 円		
団体情報	設立：1958 年、会員数：24 名（男性会員 2 名含む）		
会員募集	町が行なう「食生活改善推進員養成講座」		
主な活動内容・コメント	<p>「食」を通して皆様の健康づくりのお手伝いしています。</p> <p>ヘルスメイト二宮は、食生活改善推進員養成講座修了者の集まりです。自主的なボランティア活動を原則とし、「私たちの健康は私たちの手で」「おいしく楽しく健康に」をスローガンに行政と連携を図り、「生活習慣病予防」の改善を目的に活動しています。多くの町民の方に「ヘルスメイト二宮」を知っていただくために【男性の料理教室】【学童保育所において食育啓発講習会】【高校生との料理教室】等々開催しています。</p> <p>町の検診では、レシピの配布他、啓発活動をしています。</p>		



分野	その他の活動	分野番号	310
団体・サークル名	花の和	整理番号	236
主な活動場所・時間	二宮小学校、山西小学校、一色小学校、二宮中学校、二宮西中学校 時間は各自自由		
対象	生け花、アレンジメントや花の好きな方		
問い合わせ先	二宮町生涯学習課 身近な余暇ガイド 二宮町二宮 1240-10 TEL 0463-72-6912 FAX 0463-72-6914 メールアドレス radiant@town.ninomiya.kanagawa.jp		
会費	年額 500 円、入会金：なし		
団体情報	設立：1995 年、会員数：16 名、加盟団体：なし		
会員募集	随時受付		
主な活動内容・コメント	花の生け込み（ボランティア活動）。二宮小学校・山西小学校・一色小学校・二宮西中学校・二宮中学校へ花を飾る（自分の住む近くの学校へ当番制で花材・花器は自分で用意）、 その他要請に応じた講座の開催等		

分野	その他の活動	分野番号	310
団体・サークル名	日本車椅子レクダンス協会	整理番号	235
主な活動場所・時間	練習場所：生涯学習センターラディアン 月 1 回土曜日（不定期） 13:00～15:00 活動は各施設		
対象	一般・学生、レベル：不問		
問い合わせ先	二宮町生涯学習課 身近な余暇ガイド 二宮町二宮 1240-10 TEL 0463-72-6912 FAX 0463-72-6914 メールアドレス radiant@town.ninomiya.kanagawa.jp		
会費	年額 3,000 円		
団体情報	設立：2005 年、会員数：5 名、加盟団体：二宮町社会福祉協議会		
会員募集	随時受付		
主な活動内容・コメント	車椅子フォークダンス・車椅子社交ダンス・車椅子レクダンス。車椅子ダンスを習得して施設訪問や、学校の体験授業等のボランティア活動団体です。		



分野	その他の活動	分野番号	310
団体・サークル名	にのみや平和をつたえる会	整理番号	238
主な活動場所・時間	「ガラスのうさぎ像平和と友情のつどい」で平和のパネル展示を行っています。		
対象	町民		
問い合わせ先	二宮町生涯学習課 身近な余暇ガイド 二宮町二宮 1240-10 TEL 0463-72-6912 FAX 0463-72-6914 メールアドレス radiant@town.ninomiya.kanagawa.jp		
会費	0円 入会金：なし		
団体情報	設立 2001年 会員数：4名 加盟団体：なし 保険：なし		
会員募集	募集中		
主な活動内容・コメント	平和の大切さを後世に伝える。		

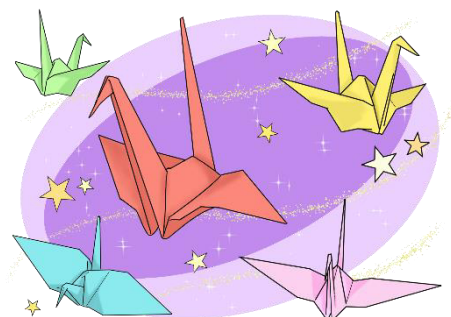

分野	その他の活動	分野番号	310
団体・サークル名	人生わくわく船	整理番号	239
主な活動場所・時間	ラディアン・二宮町町民センター・第2火曜 13:30~15:30		
対象	どなたでも参加できます。		
問い合わせ先	朝日山 一男 二宮町二宮 1169-43 TEL・FAX（共通） 0463-70-5138 メールアドレス kamesuke89@yahoo.co.jp		
会費	参加費 400 円 入会金：なし		
団体情報	設立 平成 30 年、会員数：25 名 保険：参加費に込み		
会員募集	随時問い合わせ先に申込		
主な活動内容・コメント	<p>高齢者、子供、障がい者、引きこもりなどすべての住民を対象に、①寺子屋・健康講和・ゼンシン体操・二宮永遠に・レクリエーション、②「イベント」ボッチャ大会・災害研修・町民公開講座・音楽祭、③「障がい者スポーツ」障がい者スポーツ体験・大会出場を行い、楽しく顔の見える関係づくりを実施していきます。</p> 		

分野	その他の活動	分野番号	310
団体・サークル名	子ども学習支援「こむ」	整理番号	240
主な活動場所・時間	<p>・二宮町の公共施設（主として二宮町民活動サポートセンター交流ルーム）等</p> <p>・毎週土曜日午後 13:00～16:00、子どもの学習支援</p>		
対象	家庭の事情・病気・不登校・発達障がい・外国籍等で支援を必要とする子ども（原則として小中学生児童生徒）		
問い合わせ先	<p>岡本 康則 二宮町百合が丘 1-86-6</p> <p>TEL 080-1154-6570</p> <p>メールアドレス ylupin2038@gmail.com</p>		
会費	<p>1,000 円（年会費）</p> <p>支援対象の子ども（児童生徒）は無料</p>		
団体情報	<p>設立：2017 年 会員数：10 名 加盟団体：町社協</p> <p>保険：全社協ボランティア保険</p>		
会員募集	募集中（大学生を含む） いつでも見学できます。		
主な活動内容・コメント	<p>私たちは、事情を抱えている子どもの学習支援を行うボランティア団体です。不登校や発達障がい、外国にルーツを持つ子どもたちは学習の遅れや孤立しがちです。</p> <p>こうした子どもたちと学習支援を通して、学校生活が円滑に送れるように、保護者の支援を含めた活動（子どもに寄り添い一緒に考える）を行っています。</p> <p>個々の子どもたちの事情が異なることから、個別支援で担当制となっています。</p> <p>活動は、毎週土曜日の午後、年間通して 50 日前後の活動日があります。子どもたちの支援に興味のある方はぜひご連絡ください。若い地元大学生の参加もお願いします。</p>		

分野	その他の活動	分野番号	310
団体・サークル名	一般社団法人あそびの庭	整理番号	243
主な活動場所・時間	・ 東京大学果樹園跡地 ・ みらいはらっぱ（「はらっぱベース」月水金 10時～16時		
対象	子どもも大人も		
問い合わせ先	渡辺 優子 TEL 090-5765-3974 メールアドレス asobinoniwa2020@gmail.com		
会費	一口 3,000 円～ 入会金 なし		
団体情報	設立：2020 年 会員数：約 100 名 加盟団体：東京大学果樹園跡地活用協議会 保険：加入してます		
会員募集	あそび人という名の活動サポーターを随時募集しています。（年間一口 3,000 円～で活動を支援していただいています。）		
主な活動内容・コメント	<p>「あそび心が広がる豊かな体験の場」を創り出すことで、子どもも大人も自分らしく心豊かに生きられる町（社会）づくりをしている団体です。</p> <p>キャンプイベントやにのみや暮らし市というマルシェに加え、2022 年 4 月から「誰でもどうぞの居場所事業・はらっぱスペース」を始めました。学校を休んだ時の居場所になったり、放課後の遊び場になったり、持ち寄り野菜でお味噌汁をつくって、お昼にみんなで食べています。大人だけの来場も歓迎です。</p> <div></div>		

分野	その他の活動	分野番号	310
団体・サークル名	みんなの一色子ども食堂	整理番号	244
主な活動場所・時間	百合が丘児童館		
対象	主に一色小学校区域に住む子ども、一般の方（例外もあり）		
問い合わせ先	小笠原 陶子 二宮町百合が丘 2-10-10 TEL 090-6541-6833 FAX 0463-73-2782 メールアドレス tokotoko1-oga@mj.scn-net.ne.jp		
会費	会費 なし 入会金 なし		
団体情報	設立 令和元年 会員数 20 名 保険： ボランティア保険		
会員募集	随時受付		
主な活動内容・コメント	毎月、「子ども食堂」や「0円ショップ」等開催。また、毎月第2金曜日にフードバンクと連携して、生活困窮者にお米や食料品を配布しています。 年末には、クリスマスリース作りなど、子どもと大人の交流の場づくりをし、コミュニティの輪を広げています。 活動場所：0円ショップは、県営住宅のコミュニティルームで開催。 食事会は、百合が丘2丁目会館（旧百合が丘老人憩いの家）です。		



分野	その他の活動	分野番号	310
団体・サークル名	地域活動栄養土菜の花会	整理番号	245
主な活動場所・時間	平塚保健福祉事務所（定例・勉強会）毎月第3金曜日（12月は第1金曜日）、不定期（依頼のあった場所・時間にて料理教室及び講習会）		
対象	栄養士（定例会）、教室は平塚市・大磯町・二宮町の住民		
問い合わせ先	二宮町生涯学習課 身近な余暇ガイド 二宮町二宮 1240-10 TEL 0463-72-6912 FAX 0463-72-6914 メールアドレス radiant@town.ninomiya.kanagawa.jp		
会費	年 1,000 円 入会金 無		
団体情報	設立：43 年 会員数：14 名 加盟団体：公益社団法人神奈川県栄養士会 保険：無		
会員募集	栄養士の資格のある方を募集		
主な活動内容・コメント	<p>月の第3金曜日に、平塚保健福祉事務所です定例の勉強会を続けています。平塚、大磯、二宮地域で住民の健康維持増進のため、健康教室や料理教室の依頼を受け、実施できるよう研鑽を積んでいます。</p> <p>エプロンシアターを使用して楽しんで栄養の知識を持ってもらえる講座をめざしています。地域での講座や料理教室などご要望があれば連絡ください。</p>		

分野	その他の活動	分野番号	310
団体・サークル名	にのみやアクティブクラブ	整理番号	247
主な活動場所・時間	町内・時間は活動内容により対応		
対象	活動に賛同し、参加できる方		
問い合わせ先	二宮町生涯学習課 身近な余暇ガイド 二宮町二宮 1240-10 TEL 0463-72-6912 FAX 0463-72-6914 メールアドレス radiant@town.ninomiya.kanagawa.jp		
会費	会費 年 3,000 円 入会金 無し		
団体情報	設立：平成 13 年、会員数：8 名 保険：ボランティア保険		
会員募集	随時受付		
主な活動内容・コメント	<p>小学 1 年生の下校付き添い見守りを中心に以下の活動を行っています。</p> <p>（毎月第 1 火曜日の例会で具体的な活動を決める）</p> <ol style="list-style-type: none"> 1. 小学校児童下校時安全見守り（月 1～2 回） 2. 青色回転灯装着車両によるパトロール（月 2 回） 3. 「町民マナー向上」の活動（通学路等清掃、落書き消し） 4. 各機関からの協力要請による活動 		

分野	その他の活動	分野番号	310
団体・サークル名	NPO 法人 農ある暮らしを広める会	整理番号	249
主な活動場所・時間	畑・田んぼ：釜野、川匂地区他 沢：吾妻山 山林整備：天王山、吾妻山、花の丘他 遊休農地、管理放棄された山林、沢、水路・小川、荒れる竹林		
対象	どなたでもご参加ください		
問い合わせ先	https://www.nou-aruru-kurashi.org/about ホームページにていろいろな活動をご紹介します。問い合わせもこちらからお願いします。 エコフェスタ二宮でも活動を展示していますのでお尋ねください。		
会費	参加費は活動内容や部会により異なります。 NPO 会費、カンパは大歓迎です。		
団体情報	設立：2019 年、会員数：各部会の参加者総数として 100 余名 加盟団体：里山づくり推進協議会 保険：活動内容に応じてそれぞれ 2 種類の保険を適用		
会員募集	会員として募集のほかに各部会の活動への参加についても歓迎しています。		
主な活動内容・コメント	以下の目的に沿って参加していただきます。 『二宮町を中心とした地域住民に対して、二宮が本来持っている恵まれた環境を取り戻し、満喫できる状態を作り出すために、里山、沢、谷戸田、遊休農地を再生し、維持活用する事業を行なう。できあがった農地は子育ての場、若者の活躍と学びの場、老人に居場所と生きがいを与える場、異年齢、多様な人々の集いの場となる。暮らしの中に「農」を自然な形で取り入れることにより、二宮の風土を活かした暮らしや文化を作り上げていくことに寄与する。』		